

## İNTEGRAL YATIRIM TARIM EMTİA BÜLTENİ

### PAMUK GÜNLÜK GRAFİK



**Teknik Analiz:** Pamuk CFD'sinde geri çekilme sonrası 62.50 seviyesinden gelen tepki alımı güç kazanmaya devam ediyor. Kritik seviye olan 66.75 seviyesine gelinmiş durumda. Bu seviyenin de aşılması ve üzerinde günlük kapanışın gelmesi, gelen alımların kalıcı olmasına ve yukarı yönlü hareketliliğin devam etmesine neden olabilir. Yukarı tarafta ise 67.60 seviyesi direnç olarak takip edilebilir. Buna karşın olası kar realizasyonlarında 22 günlük hareketli ortalama olan 66.30 seviyesi destek olarak izlenebilir.

Destekler: 66.30 / 65.60 / 64.00

Dirençler: 66.90 / 67.30 / 67.60

PAMUK\_CFD kontrat değişim tarihi: 17.04.2025

## MISIR GÜNLÜK GRAFİK

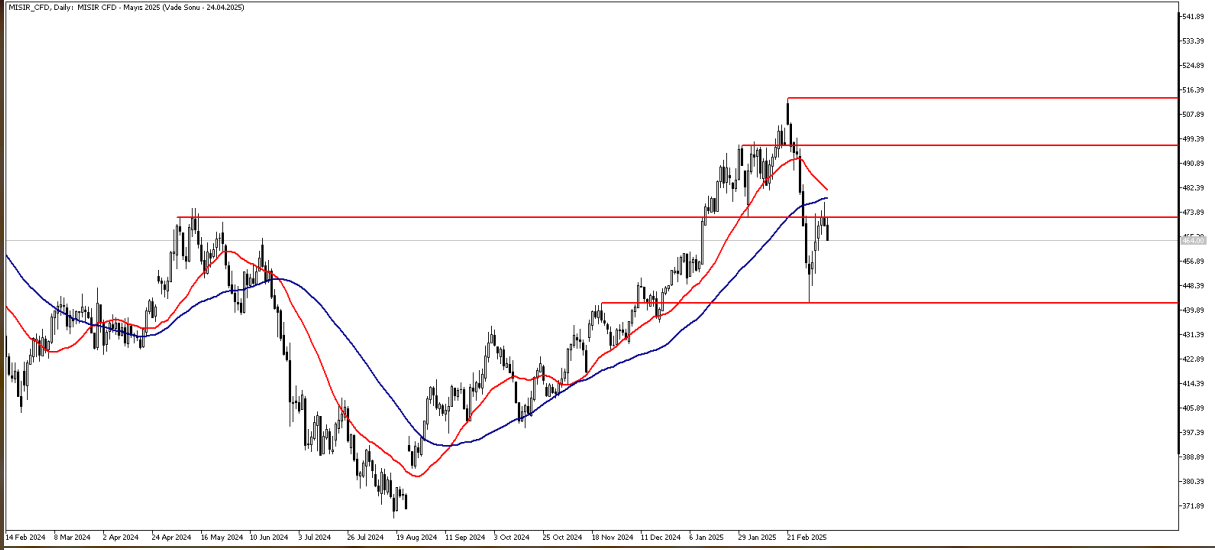

**Teknik Analiz:** Mısır CFD'sinde 442.50 seviyesinden gelen tepki ile 50 günlük hareketli ortalama direncine kadar yükseliş yaşandı ancak bu direnç aşılamadı. 50 günlük hareketli ortalama seviyesinin bulunduğu 478.80 seviyesinin yakınlarından gelen kar realizasyonları ile Mısır CFD'sinde son iki gündür geri çekilme izliyoruz. Geri çekilme hareketinin devam etmesi halinde Mısır CFD'sinde son iki gündür 460.00 ve 454.00 seviyelerini destek olarak takip edeceğiz. Yukarı yönde oluşabilecek hareketlerde ise 50 günlük hareketli ortalama seviyesi direnç olarak karşımıza çıkmaya devam edebilir.

**Destekler:** 460.00 / 454.00 / 442.50

**Dirençler:** 472.50 / 478.80 / 481.50

MISIR\_CFD kontrat değişim tarihi: 24.04.2025

## BUĞDAY GÜNLÜK GRAFİK

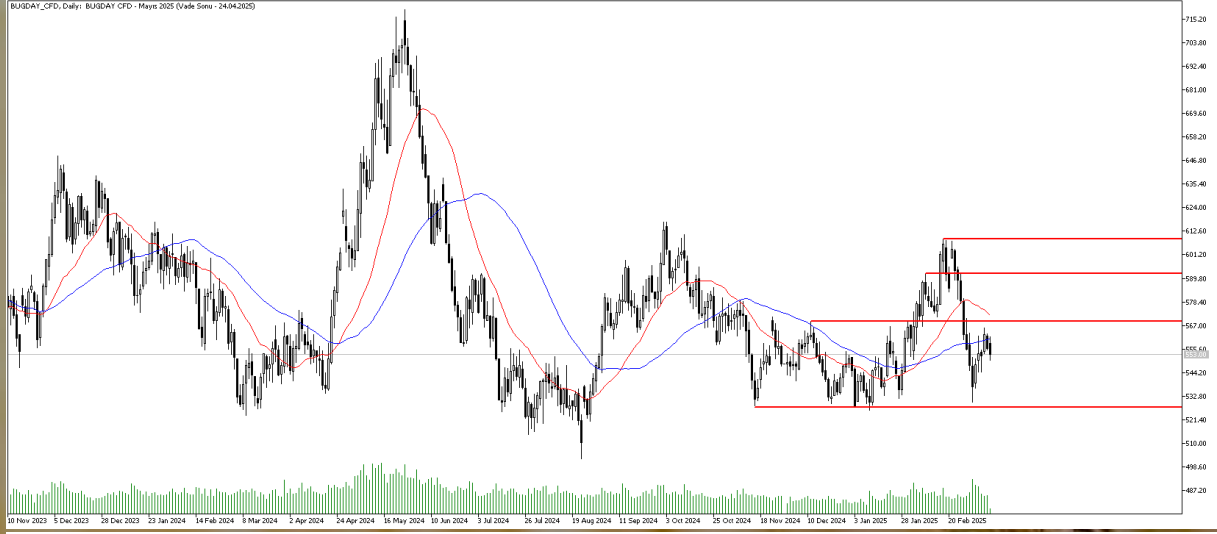

**Teknik Analiz:** Buğday CFD'sinde kar realizasyonları yaşanıyor. 50 günlük hareketli ortalama üzerinde tutunmakta başarılı olamayan Buğday CFD'sinde geri çekilmenin devam etmesi halinde 544 seviyesi destek olarak takip edilebilir. Buna karşın yukarı yönlü ivmenin tekrar hız kazanması durumunda 50 günlük hareketli ortalama olan 560 seviyesi direnç olarak karşımıza çıkabilir. Bu seviyenin de aşılması halinde 22 günlük hareketli ortalama olan 572 seviyesi direnç olarak izlenebilir.

Destekler: 550 / 544 / 536

Dirençler: 560 / 566 / 572

**BUĞDAY\_CFD kontrat değişim tarihi: 24.04.2025**

## KAKAO GÜNLÜK GRAFİK

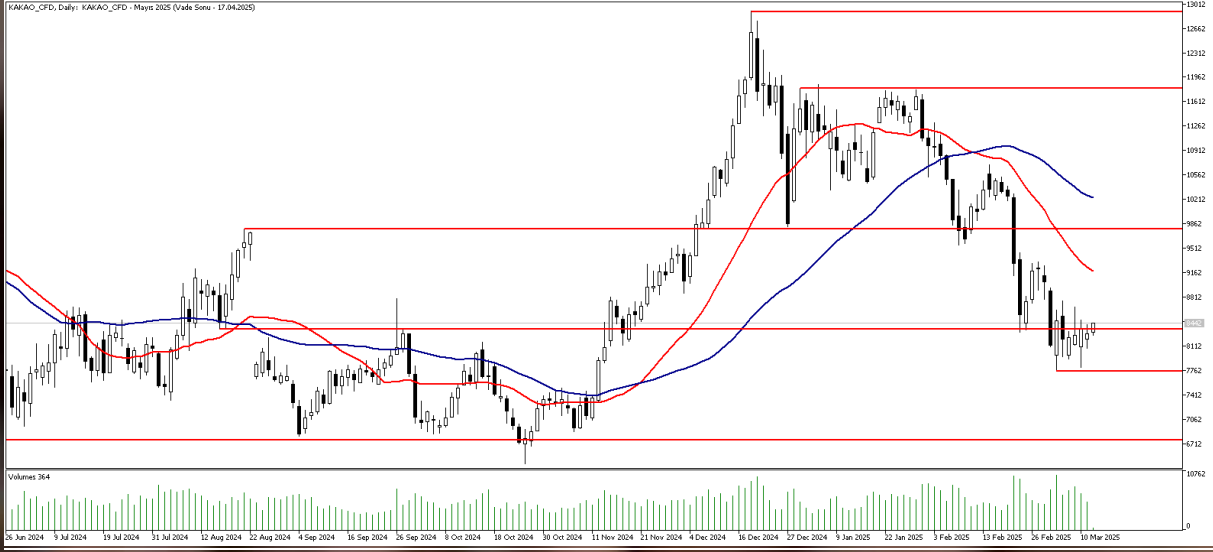

**Teknik Analiz:** Kakao CFD'sinde 7800 seviyesinden gelen tepki sonrası 8600 seviyesi direnç olarak karşımıza çıkıyor. Son bir haftadır bu seviyenin üzerinde kalıcı olmakta zorlanan bir Kakao CFD'si izliyoruz. 8600 seviyesinin üzerinde gün sonu kapanışları gelmesi halinde Kakao CFD'sinde 22 günlük hareketli ortalamanın bulunduğu 9180 seviyesine kadar tepki yükselişi güç kazanabilir. Olası geri çekilmelerde ise 8100 ve 7800 seviyeleri destek olarak takip edilebilir.

Destekler: 8100 / 7800 / 7450

Dirençler: 8600 / 9180 / 9600

KAKAO\_CFD Kontrat değişim tarihi: 17.04.2025

## KAHVE GÜNLÜK GRAFİK



**Teknik Analiz:** Kahve CFD'sinde 22 günlük hareketli ortalamanın bulunduğu 396.40 seviyesini yakın direnç olarak takip ediyoruz. Bu direncin aşılması ve üzerinde kalıcılık sağlanması halinde Kahve CFD'sinde 415.00 seviyesinin üzeri tekrar test edilebilir. Aşağı yönde oluşabilecek hareketlerde ise 50 günlük hareketli ortalamanın bulunduğu 368.25 seviyesi destek olarak takip edilebilir.

Destekler: 387.00 / 380.00 / 368.25

Dirençler: 396.40 / 415.00 / 437.50

KAHVE\_CFD Kontrat değişim tarihi: 17.04.2025

**2024 yılı 4. Çeyrek dönemi itibariyle kar eden müşteri oranı %30, zarar eden müşteri oranı %70'tir.**

**Sermaye Piyasası Kurulunun Seri:V, No:55 Yatırım Danışmanlığı Faaliyetine ve Bu Faaliyette Bulunacak Kurumlara İlişkin Esaslar Hakkında Tebliğ'i Uyarınca Yayımlanan Uyarı Notu:**

Burada yer alan yatırım bilgi, yorum ve tavsiyeleri yatırım danışmanlığı kapsamında değildir. Yatırım danışmanlığı hizmeti, yetkili kuruluşlar tarafından kişilerin risk ve getiri tercihleri dikkate alınarak kişiye özel sunulmaktadır. Burada yer alan yorum ve tavsiyeler ise genel niteliktedir. Bu tavsiyeler mali durumunuz ile risk ve getiri tercihlerinize uygun olmayabilir. Bu nedenle, sadece burada yer alan bilgilere dayanarak yatırım kararı verilmesi beklentilerinize uygun sonuçlar doğurmayabilir.

**Çekince:** Bu bilgiler ve görüşler önceden haber vermeksizin değiştirilebilir. İntegral Yatırım Menkul Değerler A.Ş. bilgilerin ve ifade edilen görüşlerin doğru, eksiksiz ve güncelleştirilmiş olduğuna dair (açıkça ifade edilmiş veya ima edilmiş) hiçbir beyan ve taahhütte bulunmaz. Herhangi bir yatırım konulu karar almadan önce bir uzmandan görüş alınmalıdır.

**Sorumluluğun Sınırlandırılması:** İntegral Yatırım Menkul Değerler A.Ş. herhangi bir sınırlandırma olmaksızın, dolaylı, direkt veya bir fiilin sonucu olarak ortaya çıkan zararlar da dâhil olmak üzere her türlü kayıp ve hasarla ilgili sorumluluk kabul etmez. Bu rapor tarafımızca doğruluğu ve güvenilirliği kabul edilmiş kaynaklar kullanılarak hazırlanmış olup yatırımcılara kendi oluşturacakları yatırım kararlarında yardımcı olmayı hedeflemekte ve herhangi bir yatırım aracını alma veya satma yönünde yatırımcıların kararlarını etkilemeyi amaçlamamaktadır. Yatırımcıların verecekleri yatırım kararları ile bu raporda bulunan görüş, bilgi ve veriler arasında bir bağlantı kurulamayacağı gibi, söz konusu kararların neticesinde oluşabilecek yanlışlık veya zararlardan kurum çalışanları ile Ulukartal Holding A.Ş. ve İntegral Yatırım Menkul Değerler A.Ş.'nin herhangi bir sorumluluğu bulunmamaktadır.