

İNTEGRAL YATIRIM TARIM EMTİA BÜLTENİ

PAMUK GÜNLÜK GRAFİK



Teknik Analiz: PAMUK CFD'si aşağı yönlü düzeltme hareketini 74,93 seviyesinden gelen tepki alımları ile sonlandırdı. Tepki alımlarının devamı halinde 81,30 bölgesi önemli direnç seviyesi olarak karşımıza çıkmaktadır. 81,30 seviyesi üzerindeki fiyatlamalarda 82,49 seviyesine doğru yükseliş denemeleri görülebilir. Buna karşın teknik göstergelerin negatif sinyal ürettiği Pamuk CFD'sinde 76,05 ve 74,77 bölgesine doğru satışlar hız kazanabilir.

Destekler: 76,05 / 74,93 / 72,00

Dirençler: 81,30 / 82,49 / 83,67

PAMUK_CFD kontrat değişim tarihi: 13.06.2024

MISIR GÜNLÜK GRAFİK

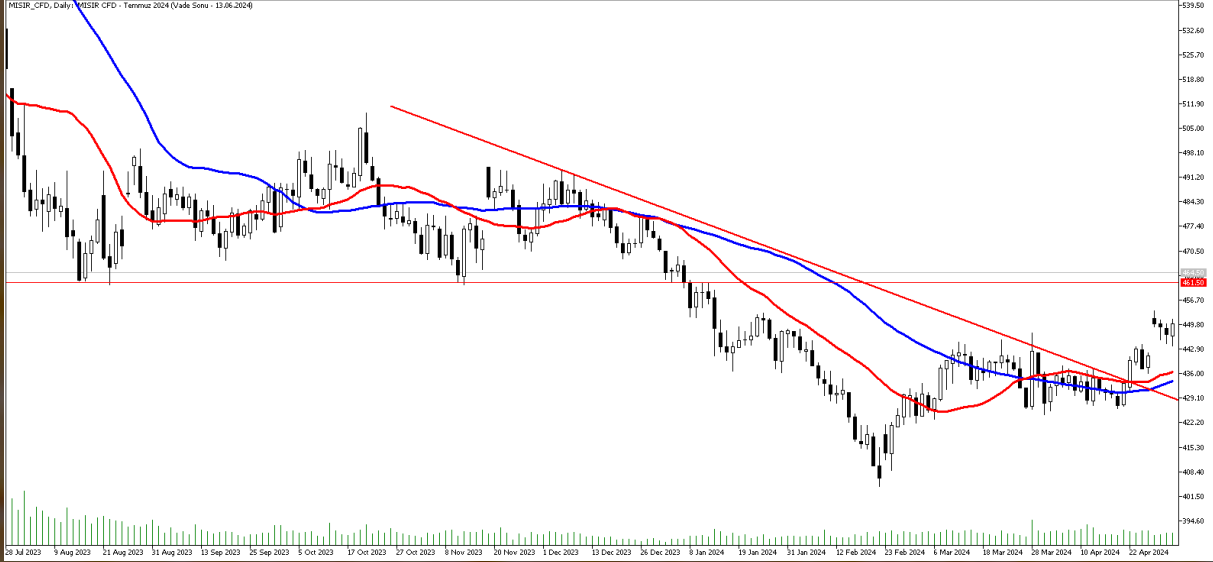

Teknik Analiz: MISIR CFD'sinin 22 ve 50 günlük hareketli ortalamasının üzerinde seyretmeye devam ediyor. Risk iştahının devam etmesi halinde 470 seviyesine doğru alımlar hız kazanabilir. Öte yandan 470 seviyesi ve üzeri kapanışlarda 490 bölgesine doğru yükseliş potansiyeli oluşabilir. Buna karşın 454 bölgesinden satışlar hız kazandığı takdirde 430 bölgesine doğru baskılanmalar yaşanabilir.

Destekler: 454 / 444 / 430

Dirençler: 470 / 480 / 490

MISIR_CFD kontrat değişim tarihi: 13.06.2024

BUĞDAY GÜNLÜK GRAFİK

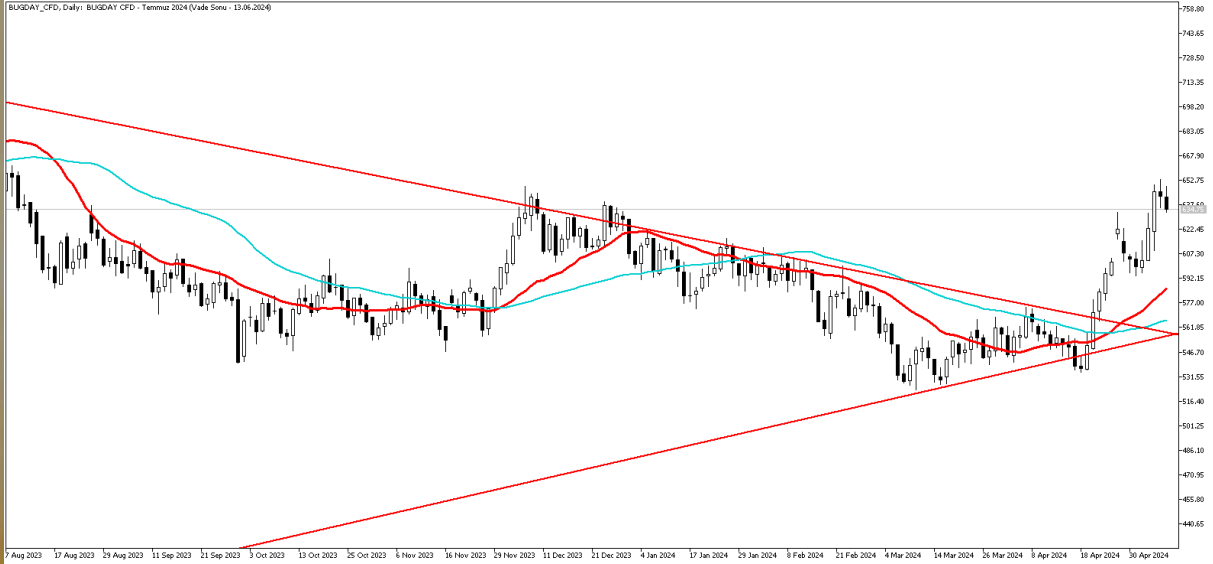

Teknik Analiz: BUĞDAY CFD'si 593 seviyesinden gelen tepki alımları sonrasında 650 direnç bölgesini test etti. Ancak bu seviyeden gelen satış baskıları etkisiyle kalıcılık sağlayamadı. Yukarı yönlü tepki hareketi olduğu takdirde 650 seviyesini tekrardan test edebilir. Buna karşın kısa vadede ufak bir geri çekilme yaşayan buğday, aşağı yönlü hareketliliğine devam etmesi halinde 620 bölgesi destek seviyesi olarak izlenebilir.

Destekler: 620 / 610 / 600

Dirençler: 650 / 660 / 670

BUGDAY_CFD kontrat değişim tarihi: 13.06.2024

KAKAO GÜNLÜK GRAFİK

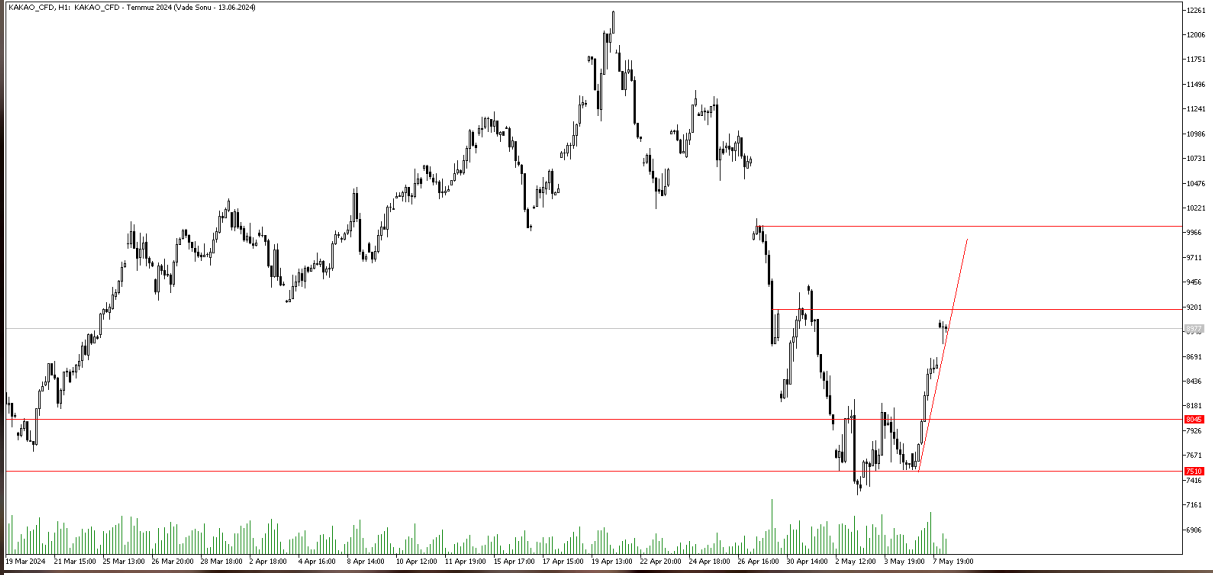

Teknik Analiz: KAKAO CFD'si kısa vadede yatay seyrinin ardından gelen alım tepkisiyle beraber 8900 seviyelerinden fiyatlamaya devam ediyor. Alımların devam etmesi halinde yukarı tarafta 9200 seviyesini kırması durumunda hareketlilik hızlanabilir. Buna karşın aşağı yönlü baskının gelmesi durumunda 8045 bölgesi destek seviyesi olarak izlenebilir.

Destekler: 8553 / 8045 / 7510

Dirençler: 9175 / 10029 / 10510

KAKAO_ CFD kontrat değişim tarihi: 13.06.2024

KAHVE GÜNLÜK GRAFİK



Teknik Analiz: KAHVE CFD'si kısa vadede alçalan trendin içerisinde düşüş eğilimini sürdürüyor. Alçalan trend kırılmadıkça düşüş eğiliminin devam etmesini bekleyebiliriz. Öte yandan tepki alımı gelmesi durumunda trendin üst bandı olan 200 bölgesi direnç seviyesi olarak takip edilebilir.

Destekler: 197 / 192 / 182

Dirençler: 200 / 215 / 219

Kahve Kontrat değişim tarihi: 13.06.2024

2024 yılı 1. Çeyrek dönemi itibariyle kâr eden müşteri oranı %38, zarar eden müşteri oranı %62'dir.

Sermaye Piyasası Kurulunun Seri:V, No:55 Yatırım Danışmanlığı Faaliyetine ve Bu Faaliyette Bulunacak Kurumlara İlişkin Esaslar Hakkında Tebliğ'i Uyarınca Yayımlanan Uyarı Notu:

Burada yer alan yatırım bilgi, yorum ve tavsiyeleri yatırım danışmanlığı kapsamında değildir. Yatırım danışmanlığı hizmeti, yetkili kuruluşlar tarafından kişilerin risk ve getiri tercihleri dikkate alınarak kişiye özel sunulmaktadır. Burada yer alan yorum ve tavsiyeler ise genel niteliktedir. Bu tavsiyeler mali durumunuz ile risk ve getiri tercihlerinize uygun olmayabilir. Bu nedenle, sadece burada yer alan bilgilere dayanarak yatırım kararı verilmesi beklentilerinize uygun sonuçlar doğurmayabilir.

Çekince: Bu bilgiler ve görüşler önceden haber vermeksizin değiştirilebilir. İntegral Yatırım Menkul Değerler A.Ş. bilgilerin ve ifade edilen görüşlerin doğru, eksiksiz ve güncelleştirilmiş olduğuna dair (açıkça ifade edilmiş veya ima edilmiş) hiçbir beyan ve taahhütte bulunmaz. Herhangi bir yatırım konulu karar almadan önce bir uzmandan görüş alınmalıdır.

Sorumluluğun Sınırlandırılması: İntegral Yatırım Menkul Değerler A.Ş. herhangi bir sınırlandırma olmaksızın, dolaylı, direkt veya bir fiilin sonucu olarak ortaya çıkan zararlar da dâhil olmak üzere her türlü kayıp ve hasarla ilgili sorumluluk kabul etmez. Bu rapor tarafımızca doğruluğu ve güvenilirliği kabul edilmiş kaynaklar kullanılarak hazırlanmış olup yatırımcılara kendi oluşturacakları yatırım kararlarında yardımcı olmayı hedeflemekte ve herhangi bir yatırım aracını alma veya satma yönünde yatırımcıların kararlarını etkilemeyi amaçlamamaktadır. Yatırımcıların verecekleri yatırım kararları ile bu raporda bulunan görüş, bilgi ve veriler arasında bir bağlantı kurulamayacağı gibi, söz konusu kararların neticesinde oluşabilecek yanlışlık veya zararlardan kurum çalışanları ile Ulukartal Holding A.Ş. ve İntegral Yatırım Menkul Değerler A.Ş.'nin herhangi bir sorumluluğu bulunmamaktadır.