

İNTEGRAL YATIRIM TARIM EMTİA BÜLTENİ

PAMUK GÜNLÜK GRAFİK

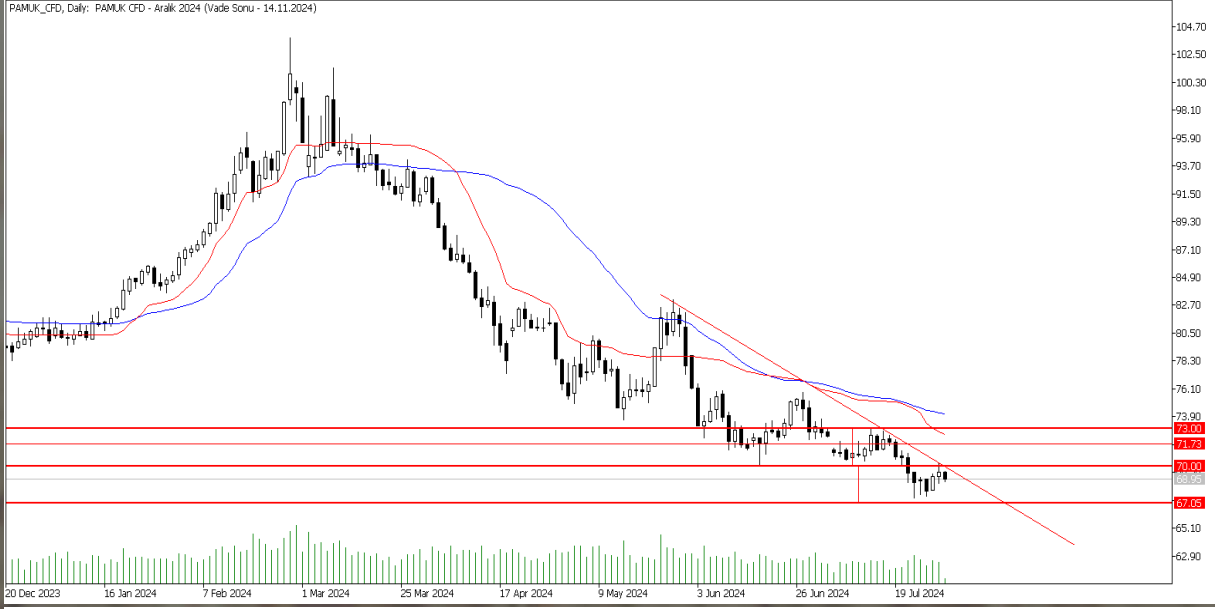

Teknik Analiz: Pamuk CFD'si, alçalan trend çizgisi altında fiyatlamayı sürdürüyor. Trend çizgisinin yukarı yönlü kırılmaması halinde satış baskısı devam edebilir. Aşağı yönlü hareketliliklerde 67.00 bölgesi destek seviyesi olarak takip edilebilir. Buna karşın trendin yukarı yönde kırılması durumunda alımların hızlanmasıyla birlikte 70.00 ve 73.00 seviyesi test edilebilir.

Destekler: 67.00 / 65.50 / 60.00

Dirençler: 69.50 / 70.00 / 71.70

PAMUK_CFD kontrat değişim tarihi: 14.11.2024

MISIR GÜNLÜK GRAFİK



Teknik Analiz: Mısır CFD Endeksi 389 desteğini kırdı. Desteğin altında kalmaya devam ettiği sürece 389-409 bandının simetrik desteği olan 369 desteğine doğru hareketine devam etmesi beklenebilir.

Destekler: 369 / 387 / 388

Dirençler: 404 / 409 / 460

MISIR_CFD kontrat değişim tarihi: 22.08.2024

BUĞDAY GÜNLÜK GRAFİK



Teknik Analiz: Buğday CFD'si, alçalan trendin üst bandında tutunmayı başaramayarak düşüş hareketini hızlandırdı. Destek seviyesi olan 525 bölgesi kritik. Bu seviyenin üzerinde kapanış gelmemesi durumunda satış baskısı hissedilemeye devam edilebilir. Aşağı yönlü hareketliliğin devam halinde 500.00 bölgesi destek seviyesi olarak izlenebilir. Buna karşın yukarı yönlü tepkilerde 22 günlük hareketli ortalaması olan 560.00 bölgesi direnç seviyesi olarak takip edilebilir.

Destekler: 500 / 490 / 475

Dirençler: 555 / 560 / 590

BUGDAY_CFD kontrat değişim tarihi: 22.08.2024

İntegral Yatırım Menkul Değerler A.Ş.

Maslak Mahallesi Saat Sokak Spine Tower No:5 Kat:2 34398 **Sarıyer / İSTANBUL**

t: 444 1 858 (ULU) • f: 0212 328 30 81 • Mersis No: 0 478 051 8427 000 17

www.integralyatirim.com.tr

KAKAO GÜNLÜK GRAFİK

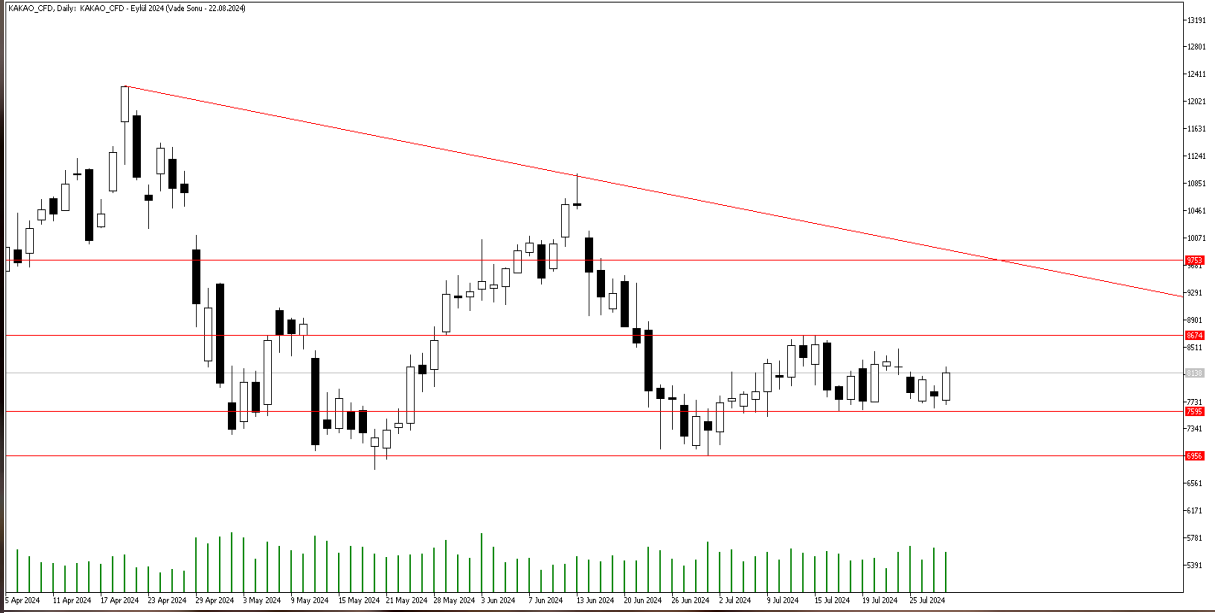

Teknik Analiz: Kakao CFD’inde 7595 – 8674 bandındaki sıkışma hareketi devam ediyor. 8674 seviyesinin yukarı yönde kırılması ve üzerinde kalıcılık sağlanması durumunda yatay bandın yukarı yönde simetrik katlama hedefi olan 9753 seviyesi görülebilir. 7595 desteğinin aşağı yönde kırılması durumunda ise 6956 seviyesinden tepki alımları gelebilir.

Destekler: 7885 / 7595 / 6956

Dirençler: 8674 / 9270 / 9753

KAKAO_CFD kontrat değişim tarihi: 22.08.2024

KAHVE GÜNLÜK GRAFİK



Teknik Analiz: Kahve CFD’inde 228.10 – 233.50 bandında bir sıkışma hareketi mevcut. Bu banttaki sıkışma hareketi birkaç gün daha sürebilir. 228.10 seviyesinin aşağı yönde kırılması halinde 215.00 desteğine kadar geri çekilme yaşanabilir. 233.50 direncinin aşılması halinde ise 240.00 direnci test edilebilir.

Destekler: 228.10 / 220.00 / 215.00

Dirençler: 233.50 / 240.00 / 255.20

Kontrat değişim tarihi: 22.08.2024

Integral Yatırım Menkul Değerler A.Ş.

Maslak Mahallesi Saat Sokak Spine Tower No:5 Kat:2 34398 Sarıyer / İSTANBUL

t: 444 1 858 (ULU) • f: 0212 328 30 81 • Mersis No: 0 478 051 8427 000 17

www.integralyatirim.com.tr

2024 yılı 2. Çeyrek dönemi itibariyle kâr eden müşteri oranı %26, zarar eden müşteri oranı %74'dir.

Sermaye Piyasası Kurulunun Seri:V, No:55 Yatırım Danışmanlığı Faaliyetine ve Bu Faaliyette Bulunacak Kurumlara İlişkin Esaslar Hakkında Tebliğ'i Uyarınca Yayımlanan Uyarı Notu:

Burada yer alan yatırım bilgi, yorum ve tavsiyeleri yatırım danışmanlığı kapsamında değildir. Yatırım danışmanlığı hizmeti, yetkili kuruluşlar tarafından kişilerin risk ve getiri tercihleri dikkate alınarak kişiye özel sunulmaktadır. Burada yer alan yorum ve tavsiyeler ise genel niteliktedir. Bu tavsiyeler mali durumunuz ile risk ve getiri tercihlerinize uygun olmayabilir. Bu nedenle, sadece burada yer alan bilgilere dayanarak yatırım kararı verilmesi beklentilerinize uygun sonuçlar doğurmayabilir.

Çekince: Bu bilgiler ve görüşler önceden haber vermeksizin değiştirilebilir. İntegral Yatırım Menkul Değerler A.Ş. bilgilerin ve ifade edilen görüşlerin doğru, eksiksiz ve güncelleştirilmiş olduğuna dair (açıkça ifade edilmiş veya ima edilmiş) hiçbir beyan ve taahhütte bulunmaz. Herhangi bir yatırım konulu karar almadan önce bir uzmandan görüş alınmalıdır.

Sorumluluğun Sınırlandırılması: İntegral Yatırım Menkul Değerler A.Ş. herhangi bir sınırlandırma olmaksızın, dolaylı, direkt veya bir fiilin sonucu olarak ortaya çıkan zararlar da dâhil olmak üzere her türlü kayıp ve hasarla ilgili sorumluluk kabul etmez. Bu rapor tarafımızca doğruluğu ve güvenilirliği kabul edilmiş kaynaklar kullanılarak hazırlanmış olup yatırımcılara kendi oluşturacakları yatırım kararlarında yardımcı olmayı hedeflemekte ve herhangi bir yatırım aracını alma veya satma yönünde yatırımcıların kararlarını etkilemeyi amaçlamamaktadır. Yatırımcıların verecekleri yatırım kararları ile bu raporda bulunan görüş, bilgi ve veriler arasında bir bağlantı kurulamayacağı gibi, söz konusu kararların neticesinde oluşabilecek yanlışlık veya zararlardan kurum çalışanları ile Ulukartal Holding A.Ş. ve İntegral Yatırım Menkul Değerler A.Ş.'nin herhangi bir sorumluluğu bulunmamaktadır.