

İNTEGRAL YATIRIM TARIM EMTİA BÜLTENİ

PAMUK GÜNLÜK GRAFİK



Teknik Analiz: Geçtiğimiz günlerde güçlü direnç bölgesi olan 96,20 seviyesinde tutunamayan Pamuk CFD'si alçalan trend içerisinde hareket etmektedir. Pamuk CFD'sinde tepki alımlarıyla birlikte 92,90 seviyesi üzerindeki fiyatlamalarda 96,20 seviyesine doğru yükseliş denemeleri görülebilir. Buna karşın teknik göstergelerin negatif sinyal ürettiği Pamuk CFD'sinde 90,10 altında oluşabilecek kalıcılıkta ise 89,40 seviyesine doğru satış baskısı hızlanabilir.

Destekler: 89,40 / 88,60 / 86,50

Dirençler: 92,90 / 94,50 / 96,20

PAMUK_CFD kontrat değişim tarihi: 18.04.2024

MISIR GÜNLÜK GRAFİK



Teknik Analiz: 50 günlük hareketli ortalamasından satış baskısının hızlanmasıyla kanalı kıran MISIR CFD'sinde zayıf görünüm devam etmektedir. 22 ve 50 günlük hareketli ortalamalarının altında işlem görmeye devam etmesi olumsuz görünümü desteklemeye devam ediyor. Teknik olarak hareketli ortalamalarında herhangi bir yukarı yönlü tepki alımı gelmediği sürece olumsuz görünüm sürebilir. Olası güçlenen tepki alımında 445 bölgesine doğru yükselişler hız kazanabilir. 445 seviyesinde yükselişler hız kazandığı takdirde 460 seviyesi ara direnç bölgesi olarak karşımıza çıkmaktadır. 22 ve 50 günlük hareketli ortalamasından tepki alımı gelmediği müddetçe satış baskısı 420 bölgesine doğru devam edebilir.

Destekler: 420 / 410 / 400

Dirençler: 445 / 460 / 470

MISIR_CFD kontrat değişim tarihi: 25.04.2024

BUĞDAY GÜNLÜK GRAFİK

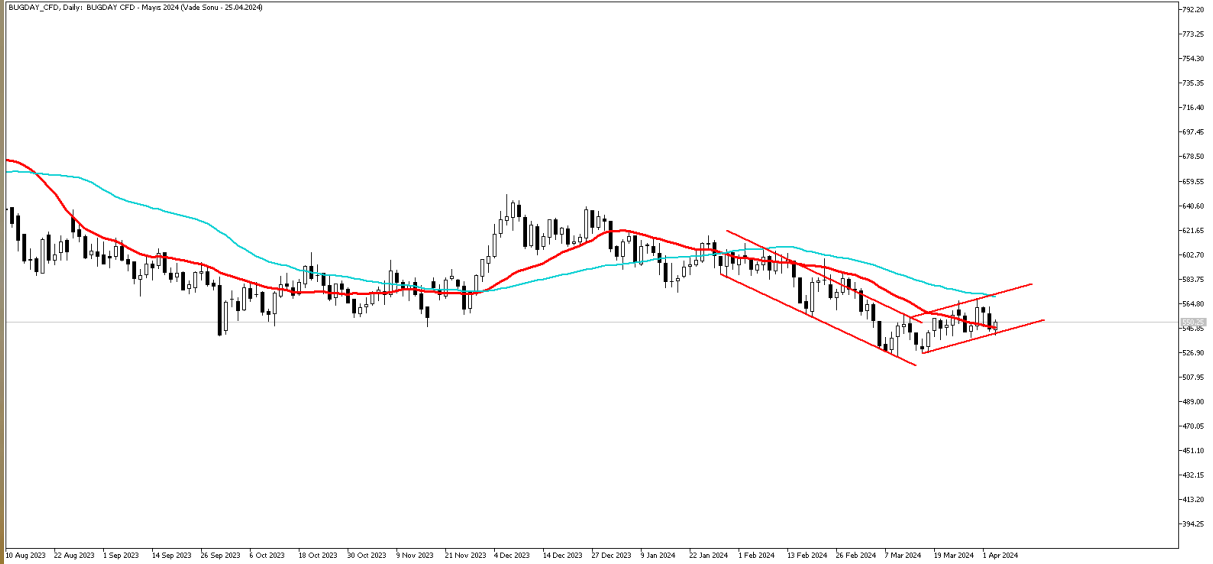

Teknik Analiz: Buğday CFD'si yükselen kanal içerisinde fiyatlanmaktadır. Olası güçlenen tepki alımında kanalın üst direnç bölgesi 50 günlük hareketli ortalaması 570 bölgesi test edilebilir. Teknik göstergelerin karışık sinyal vermeye devam ettiği Buğday CFD'si 550 seviyesinin üzerinde tutunamadığı takdirde 540 seviyesi ilk güçlü destek bölgesi olarak önemini koruyor.

Destekler: 540 / 530 / 520

Dirençler: 560 / 570 / 580

BUGDAY_CFD kontrat değişim tarihi: 25.04.2024

2024 yılı 1. Çeyrek dönemi itibariyle kâr eden müşteri oranı %38, zarar eden müşteri oranı %62'dir.

Sermaye Piyasası Kurulunun Seri:V, No:55 Yatırım Danışmanlığı Faaliyetine ve Bu Faaliyette Bulunacak Kurumlara İlişkin Esaslar Hakkında Tebliğ'i Uyarınca Yayımlanan Uyarı Notu:

Burada yer alan yatırım bilgi, yorum ve tavsiyeleri yatırım danışmanlığı kapsamında değildir. Yatırım danışmanlığı hizmeti, yetkili kuruluşlar tarafından kişilerin risk ve getiri tercihleri dikkate alınarak kişiye özel sunulmaktadır. Burada yer alan yorum ve tavsiyeler ise genel niteliktedir. Bu tavsiyeler mali durumunuz ile risk ve getiri tercihlerinize uygun olmayabilir. Bu nedenle, sadece burada yer alan bilgilere dayanarak yatırım kararı verilmesi beklentilerinize uygun sonuçlar doğurmayabilir.

Çekince: Bu bilgiler ve görüşler önceden haber vermeksizin değiştirilebilir. İntegral Yatırım Menkul Değerler A.Ş. bilgilerin ve ifade edilen görüşlerin doğru, eksiksiz ve güncelleştirilmiş olduğuna dair (açıkça ifade edilmiş veya ima edilmiş) hiçbir beyan ve taahhütte bulunmaz. Herhangi bir yatırım konulu karar almadan önce bir uzmandan görüş alınmalıdır.

Sorumluluğun Sınırlandırılması: İntegral Yatırım Menkul Değerler A.Ş. herhangi bir sınırlandırma olmaksızın, dolaylı, direkt veya bir fiilin sonucu olarak ortaya çıkan zararlar da dâhil olmak üzere her türlü kayıp ve hasarla ilgili sorumluluk kabul etmez. Bu rapor tarafımızca doğruluğu ve güvenilirliği kabul edilmiş kaynaklar kullanılarak hazırlanmış olup yatırımcılara kendi oluşturacakları yatırım kararlarında yardımcı olmayı hedeflemekte ve herhangi bir yatırım aracını alma veya satma yönünde yatırımcıların kararlarını etkilemeyi amaçlamamaktadır. Yatırımcıların verecekleri yatırım kararları ile bu raporda bulunan görüş, bilgi ve veriler arasında bir bağlantı kurulamayacağı gibi, söz konusu kararların neticesinde oluşabilecek yanlışlık veya zararlardan kurum çalışanları ile Ulukartal Holding A.Ş. ve İntegral Yatırım Menkul Değerler A.Ş.'nin herhangi bir sorumluluğu bulunmamaktadır.