

## İNTEGRAL YATIRIM TARIM EMTİA BÜLTENİ

### PAMUK GÜNLÜK GRAFİK

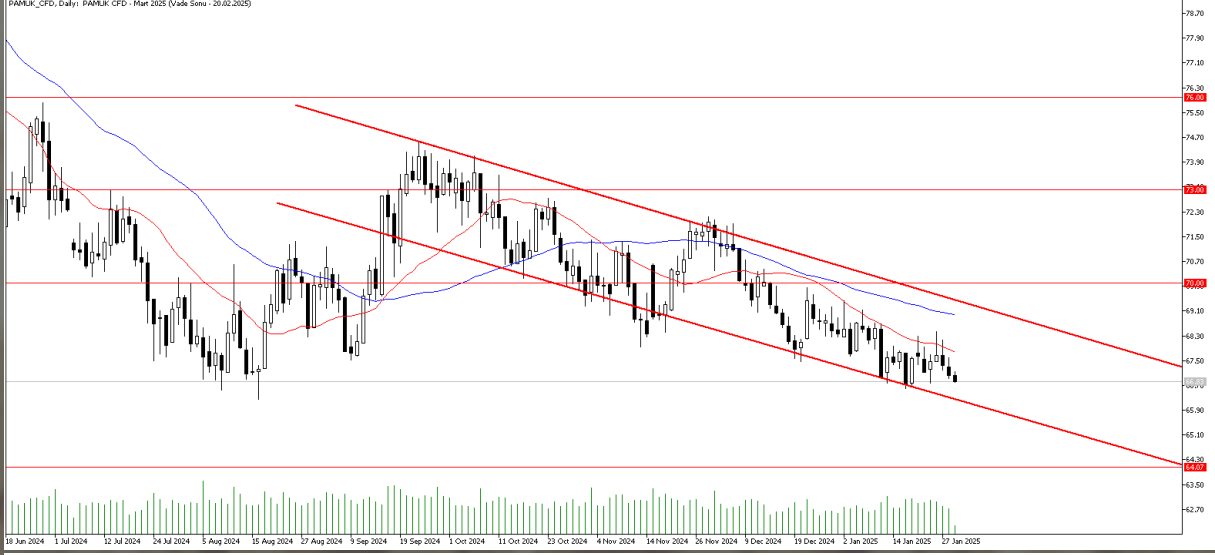

**Teknik Analiz:** Pamuk CFD'sinde zayıf görünüm devam ediyor. Alçalan trend içerisinde fiyatlayan Pamuk CFD'si, bu hareketliliğin devam etmesi halinde trend desteği olan 66.30 seviyesine doğru geri çekilme yaşayabilir. Buna karşın gelebilecek tepki alımlarında 22 günlük hareketli ortalama olan 67.80 seviyesi direnç olarak takip edilebilir.

Destekler: 66.55 / 66.30 / 66.00

Dirençler: 67.80 / 68.30 / 69.20

PAMUK\_CFD kontrat değişim tarihi: 20.02.2025

## MISIR GÜNLÜK GRAFİK

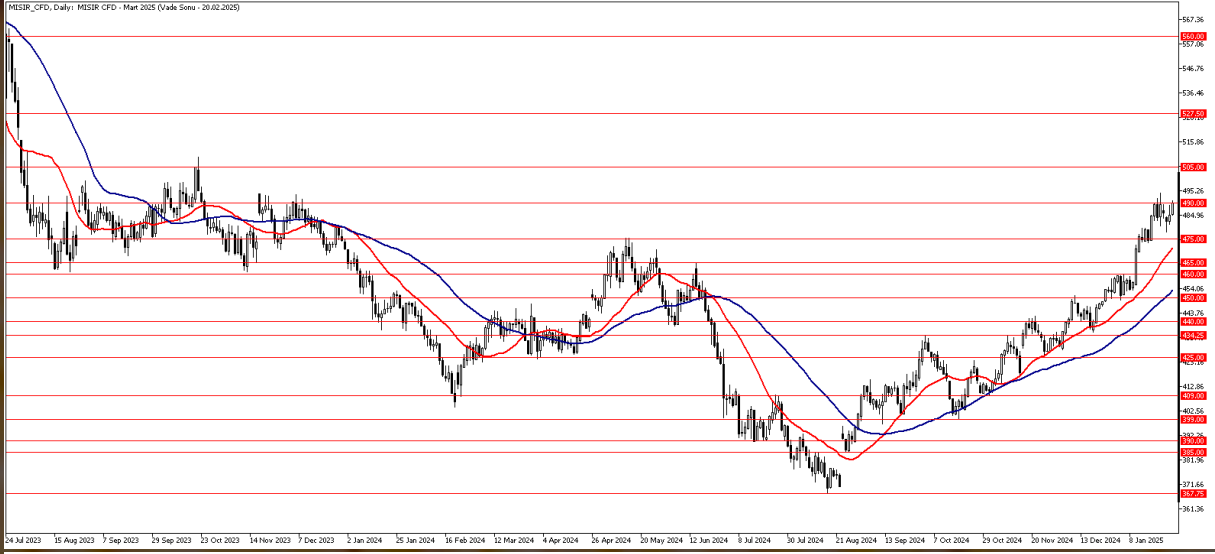

**Teknik Analiz:** Yukarı yönlü hareketine devam eden Mısır CFD'si 490.00 direncini aşsa da bu seviye üzerinde gün sonu kapanışı yapmayı henüz başaramadı. 490.00 seviyesinin üzerinde gün sonu kapanışlarının gelmesi halinde Mısır CFD'sinde 505.00 direncinin üzeri test edilebilir. 490.00 seviyesinin üzerinde kalıcılık sağlanamaması durumunda ise aşağı yönde 22 günlük hareketli ortalamanın bulunduğu 471.00 seviyesine kadar düzeltme yaşanabilir.

**Destekler:** 475.00 / 471.00 / 462.50

**Dirençler:** 490.00 / 505.00 / 527.50

**MISIR\_CFD kontrat değişim tarihi: 20.02.2025**

## BUĞDAY GÜNLÜK GRAFİK

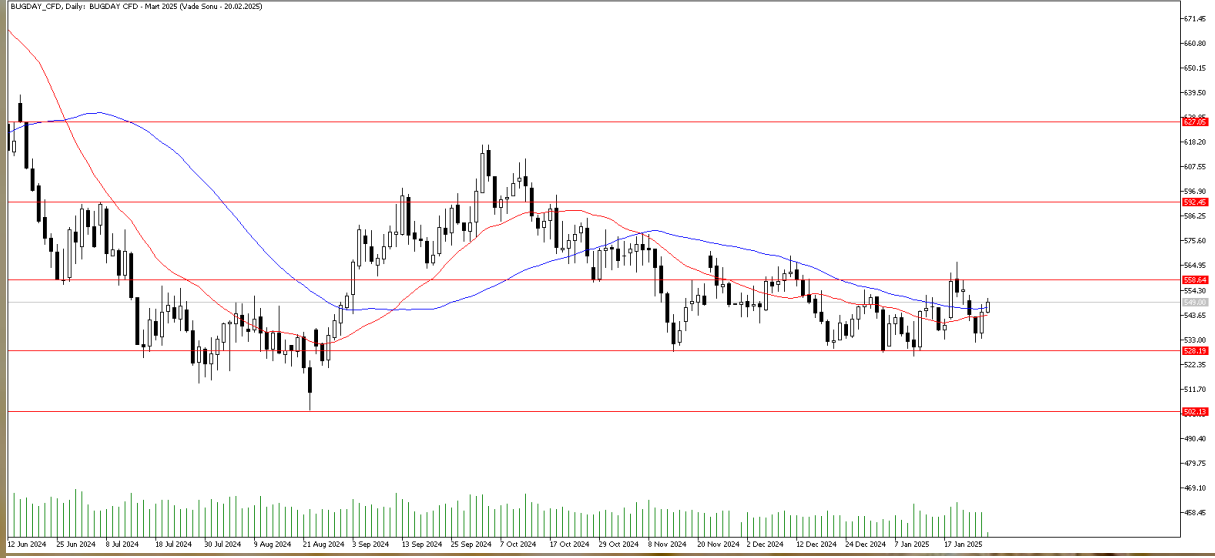

**Teknik Analiz:** Buğday CFD'si 528 – 558 bandı arasında fiyatlamaya devam ediyor. Bu band içerisinde hareketli ortalamalardan destek alması halinde 558 seviyesinin aşılması yukarı yönlü hareketliliğin sinyalleri olabilir. Öte yandan satış baskısının hissedilmesi halinde 528 seviyesi destek olarak karşımıza çıkmaya devam edebilir.

Destekler: 543 / 535 / 528

Dirençler: 552 / 558 / 566

BUĞDAY\_CFD kontrat değişim tarihi: 20.02.2025

## KAKAO GÜNLÜK GRAFİK



**Teknik Analiz:** Kakao CFD'sinde yukarı yönde 11800 direnci ile aşağı yönde 22 günlük hareketli ortalamanın bulunduğu 11165 desteği arasında sıkışma hareketi izliyoruz. Son yedi işlem gününde bu seviyeler arasında işlem gören Kakao CFD'sinde 11800 direncinin aşılması ve bu seviye üzerinde gün sonu kapanışları gelmesi halinde 12900 seviyesi tekrar test edilebilir. Aşağı yönde oluşabilecek hareketlerde 22 günlük hareketli ortalamanın bulunduğu 11165 desteğinin kırılması durumunda ise 10350 seviyesine kadar geri çekilme yaşanabilir.

Destekler: 11165 / 10580 / 10350

Dirençler: 11800 / 12000 / 12900

**KAKAO\_CFD Kontrat değişim tarihi: 13.02.2025**

**KAHVE GÜNLÜK GRAFİK**

**Teknik Analiz:** Kahve CFD'sinde bu hafta yukarı yönlü eğilim güç kazandı. 7 hafta boyunca işlem gördüğü 312.00 – 348.00 seviyeleri arasındaki yatay bandın üst direncini yukarı kıran Kahve CFD'sinde, 348.00 seviyesinin üzerindeki kalıcılığın devam etmesi halinde yatay bandın simetrik katlama hedefi olan 384.00 seviyesine kadar yükseliş yaşanabilir. Olası geri çekilmelerde 348.00 seviyesinin aşağı yönde kırılması durumunda ise 22 günlük hareketli ortalamanın bulunduğu 330.70 seviyesine kadar düzeltme yaşanabilir.

Destekler: 348.00 / 330.70 / 321.00

Dirençler: 365.00 / 370.00 / 384.00

**KAHVE\_CFD Kontrat değişim tarihi: 13.02.2025**

**İntegral Yatırım Menkul Değerler A.Ş.**

Maslak Mahallesi Saat Sokak Spine Tower No:5 Kat:2 34398 Sarıyer / İSTANBUL

t: 444 1 858 (ULU) • f: 0212 328 30 81 • Mersis No: 0 478 051 8427 000 17

[www.integralyatirim.com.tr](http://www.integralyatirim.com.tr)

**2024 yılı 4. Çeyrek dönemi itibariyle kar eden müşteri oranı %30, zarar eden müşteri oranı %70'tir.**

**Sermaye Piyasası Kurulunun Seri:V, No:55 Yatırım Danışmanlığı Faaliyetine ve Bu Faaliyette Bulunacak Kurumlara İlişkin Esaslar Hakkında Tebliğ'i Uyarınca Yayımlanan Uyarı Notu:**

Burada yer alan yatırım bilgi, yorum ve tavsiyeleri yatırım danışmanlığı kapsamında değildir. Yatırım danışmanlığı hizmeti, yetkili kuruluşlar tarafından kişilerin risk ve getiri tercihleri dikkate alınarak kişiye özel sunulmaktadır. Burada yer alan yorum ve tavsiyeler ise genel niteliktedir. Bu tavsiyeler mali durumunuz ile risk ve getiri tercihlerinize uygun olmayabilir. Bu nedenle, sadece burada yer alan bilgilere dayanılarak yatırım kararı verilmesi beklentilerinize uygun sonuçlar doğurmayabilir.

**Çekince:** Bu bilgiler ve görüşler önceden haber vermeksizin değiştirilebilir. İntegral Yatırım Menkul Değerler A.Ş. bilgilerin ve ifade edilen görüşlerin doğru, eksiksiz ve güncelleştirilmiş olduğuna dair (açıkça ifade edilmiş veya ima edilmiş) hiçbir beyan ve taahhütte bulunmaz. Herhangi bir yatırım konulu karar almadan önce bir uzmandan görüş alınmalıdır.

**Sorumluluğun Sınırlandırılması:** İntegral Yatırım Menkul Değerler A.Ş. herhangi bir sınırlandırma olmaksızın, dolaylı, direkt veya bir fiilin sonucu olarak ortaya çıkan zararlar da dâhil olmak üzere her türlü kayıp ve hasarla ilgili sorumluluk kabul etmez. Bu rapor tarafımızca doğruluğu ve güvenilirliği kabul edilmiş kaynaklar kullanılarak hazırlanmış olup yatırımcılara kendi oluşturacakları yatırım kararlarında yardımcı olmayı hedeflemekte ve herhangi bir yatırım aracını alma veya satma yönünde yatırımcıların kararlarını etkilemeyi amaçlamamaktadır. Yatırımcıların verecekleri yatırım kararları ile bu raporda bulunan görüş, bilgi ve veriler arasında bir bağlantı kurulamayacağı gibi, söz konusu kararların neticesinde oluşabilecek yanlışlık veya zararlardan kurum çalışanları ile Ulukartal Holding A.Ş. ve İntegral Yatırım Menkul Değerler A.Ş.'nin herhangi bir sorumluluğu bulunmamaktadır.