

İNTEGRAL YATIRIM TARIM EMTİA BÜLTENİ

PAMUK GÜNLÜK GRAFİK



Teknik Analiz: Pamuk CFD'si alçalan trend içerisinde fiyatlamasını sürdürüyor. 70.00 seviyesi hareketli ortalamaların bulunduğu kritik bir nokta. Yukarı yönlü hareketliliğin hız kazanabilmesi için bu seviyenin aşılması ve üzerinde günlük kapanışların gelmesi gerekebilir. Bu kapanışların gelmesi durumunda trend üst çizgisi olan 70.70 seviyesi direnç olarak takip edilebilir. Öte yandan aşağı yönlü hareketliliğin görülmesi durumunda trend desteği olan 67.50 seviyesi destek olarak izlenebilir. Bu seviyenin de kırılması durumunda 67.00 bölgesi destek olarak karşımıza çıkıyor.

Destekler: 68.20 / 67.50 / 67.00

Dirençler: 70.00 / 70.70 / 71.80

PAMUK_CFD kontrat değişim tarihi: 20.02.2025

MISIR GÜNLÜK GRAFİK



Teknik Analiz: Mısır CFD'si 452.50 seviyesindeki direnci aşmayı ve bu seviye üzerinde gün sonu kapanışı yapmayı başardı. Güçlü görünümünü sürdüren Mısır CFD'sinde 452.50 seviyesinin üzerinde kalıcılık sağlanması halinde 465.00 seviyesini direnç olarak takip ediyor olacağız. Olası geri çekilmelerde ise 22 günlük hareketli ortalamının bulunduğu 441.00 seviyesi tepki alımlarının gelebileceği önemli bir destek olarak karşımıza çıkabilir.

Destekler: 441.00 / 430.00 / 425.00

Dirençler: 465.00 / 475.00 / 490.00

MISIR_CFD kontrat değişim tarihi: 20.02.2025

BUĞDAY GÜNLÜK GRAFİK

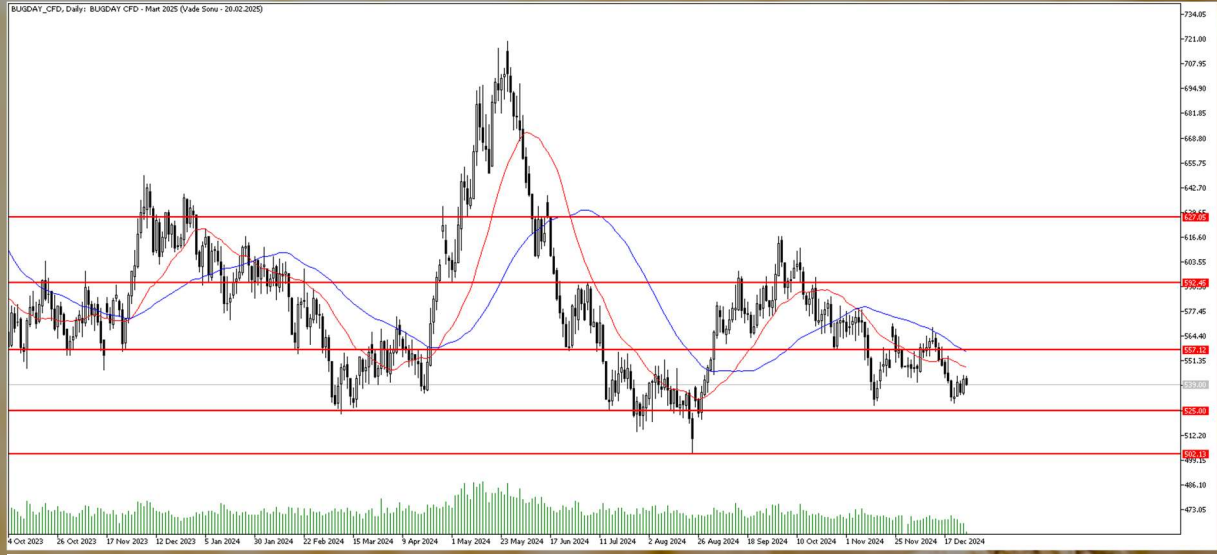

Teknik Analiz: Buğday CFD'si güç kazanmaya çalışıyor. Bu hareketliliğin devam etmesi için 22 günlük hareketli ortalama olan 548 seviyesinin aşılması gerekebilir. Bu seviye aşılsa 50 günlük hareketli ortalamanın da bulunduğu 557 seviyesi kritik direnç olarak karşımıza çıkıyor. Buna karşın satış baskının hissedilmesi durumunda 525 seviyesi güçlü destek bölgesi olarak takip edilmeye devam edilebilir.

Destekler: 525 / 514 / 502

Dirençler: 548 / 557 / 569

BUĞDAY_CFD kontrat değişim tarihi: 20.02.2025

KAKAO GÜNLÜK GRAFİK

Teknik Analiz: Kakao CFD'sinde 6 haftalık yükseliş trendi sonrası düzeltme hareketi izliyoruz. Geçtiğimiz hafta 12900 seviyesinin üzerini test eden Kakao CFD'si 11000 desteğinin altına kadar geri çekildi. Geri çekilmenin devam etmesi halinde 22 günlük hareketli ortalamanın bulunduğu 10633 seviyesi Kakao CFD'sinde yakın destek olarak takip edilebilir. Olası tepki yükselişlerinde 11400 direncinin aşılması halinde ise 12000 seviyesinin üzeri yeniden test edilebilir.

Destekler: 10633 / 10200 / 9600

Dirençler: 11400 / 12000 / 12900

KAKAO_CFD Kontrat değişim tarihi: 13.02.2025

KAHVE GÜNLÜK GRAFİK



Teknik Analiz: Kahve CFD'si 335.00 direncinin üzerinde kalıcı olmayarak geri çekildi. 22 günlük hareketli ortalama desteğinin bulunduğu 320.30 seviyesini test eden Kahve CFD'sinde bu desteğin kırılması halinde 313.00 desteğine kadar geri çekilme yaşanabilir. Yukarı yönde oluşabilecek hareketlerde 335.00 seviyesindenki direncin aşılması ve bu seviye üzerinde gün sonu kapanışları gelmesi durumunda ise 348.00 seviyesi yeniden test edilebilir.

Destekler: 320.30 / 313.00 / 290.00

Dirençler: 335.00 / 348.00 / 369.50

KAHVE_CFD Kontrat değişim tarihi: 13.02.2025

2024 yılı 3. Çeyrek dönemi itibariyle kâr eden müşteri oranı %30, zarar eden müşteri oranı %70'dür.

Sermaye Piyasası Kurulunun Seri:V, No:55 Yatırım Danışmanlığı Faaliyetine ve Bu Faaliyette Bulunacak Kurumlara İlişkin Esaslar Hakkında Tebliği Uyarınca Yayımlanan Uyarı Notu:

Burada yer alan yatırım bilgi, yorum ve tavsiyeleri yatırım danışmanlığı kapsamında değildir. Yatırım danışmanlığı hizmeti, yetkili kuruluşlar tarafından kişilerin risk ve getiri tercihleri dikkate alınarak kişiye özel sunulmaktadır. Burada yer alan yorum ve tavsiyeler ise genel niteliktedir. Bu tavsiyeler mali durumunuz ile risk ve getiri tercihlerinize uygun olmayabilir. Bu nedenle, sadece burada yer alan bilgilere dayanarak yatırım kararı verilmesi beklentilerinize uygun sonuçlar doğurmayabilir.

Çekince: Bu bilgiler ve görüşler önceden haber vermeksizin değiştirilebilir. İntegral Yatırım Menkul Değerler A.Ş. bilgilerin ve ifade edilen görüşlerin doğru, eksiksiz ve güncelleştirilmiş olduğuna dair (açıkça ifade edilmiş veya ima edilmiş) hiçbir beyan ve taahhütte bulunmaz. Herhangi bir yatırım konulu karar almadan önce bir uzmandan görüş alınmalıdır.

Sorumluluğun Sınırlandırılması: İntegral Yatırım Menkul Değerler A.Ş. herhangi bir sınırlandırma olmaksızın, dolaylı, direkt veya bir fiilin sonucu olarak ortaya çıkan zararlar da dâhil olmak üzere her türlü kayıp ve hasarla ilgili sorumluluk kabul etmez. Bu rapor tarafımızca doğruluğu ve güvenilirliği kabul edilmiş kaynaklar kullanılarak hazırlanmış olup yatırımcılara kendi oluşturacakları yatırım kararlarında yardımcı olmayı hedeflemekte ve herhangi bir yatırım aracını alma veya satma yönünde yatırımcıların kararlarını etkilemeyi amaçlamamaktadır. Yatırımcıların verecekleri yatırım kararları ile bu raporda bulunan görüş, bilgi ve veriler arasında bir bağlantı kurulamayacağı gibi, söz konusu kararların neticesinde oluşabilecek yanlışlık veya zararlardan kurum çalışanları ile Ulukartal Holding A.Ş. ve İntegral Yatırım Menkul Değerler A.Ş.'nin herhangi bir sorumluluğu bulunmamaktadır.