

## İNTEGRAL YATIRIM TARIM EMTİA BÜLTENİ

### PAMUK GÜNLÜK GRAFİK

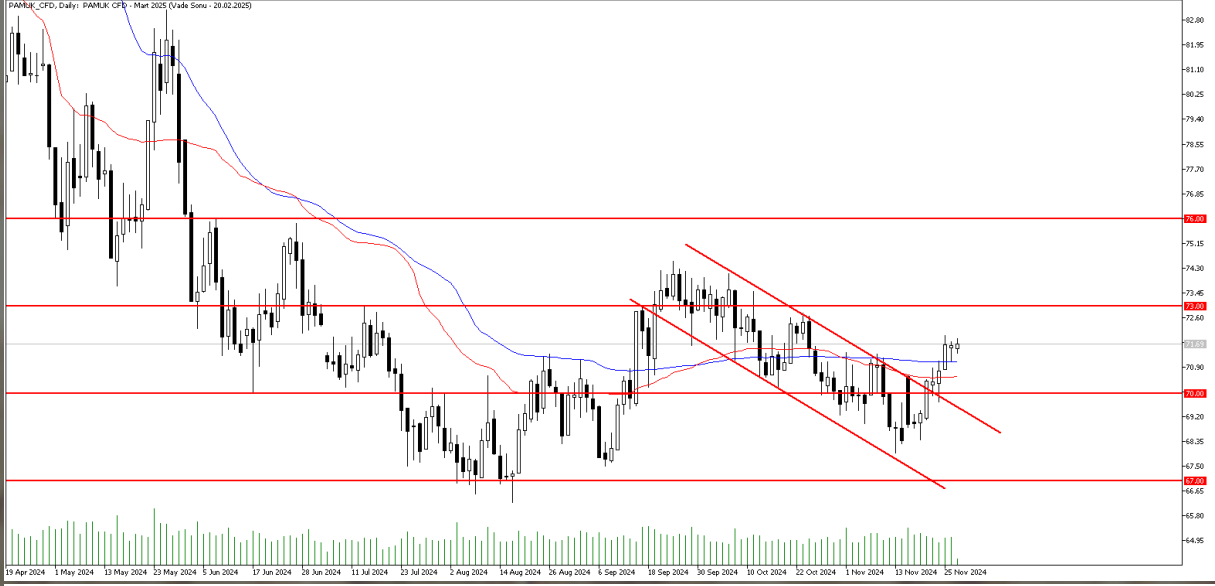

**Teknik Analiz:** Pamuk CFD'si alçalan trendi yukarı yönlü kırarak yükseliş hareketini hızlandırdı. Yukarı yönlü hareketliliğin devam etmesi halinde 73.00 seviyesi direnç olarak karşımıza çıkıyor. Buna karşın gelebilecek kar realizasyonlarında 50 günlük hareketli ortalama olan 71.00 seviyesi destek olarak takip edilebilir. Bu seviyenin kırılması durumunda ise 70.00 seviyesine doğru geri çekilmeler görülebilir.

Destekler: 71.00 / 70.60 / 70.00

Dirençler: 72.60 / 73.00 / 73.55

PAMUK\_CFD kontrat değişim tarihi: 20.02.2025

## MISIR GÜNLÜK GRAFİK

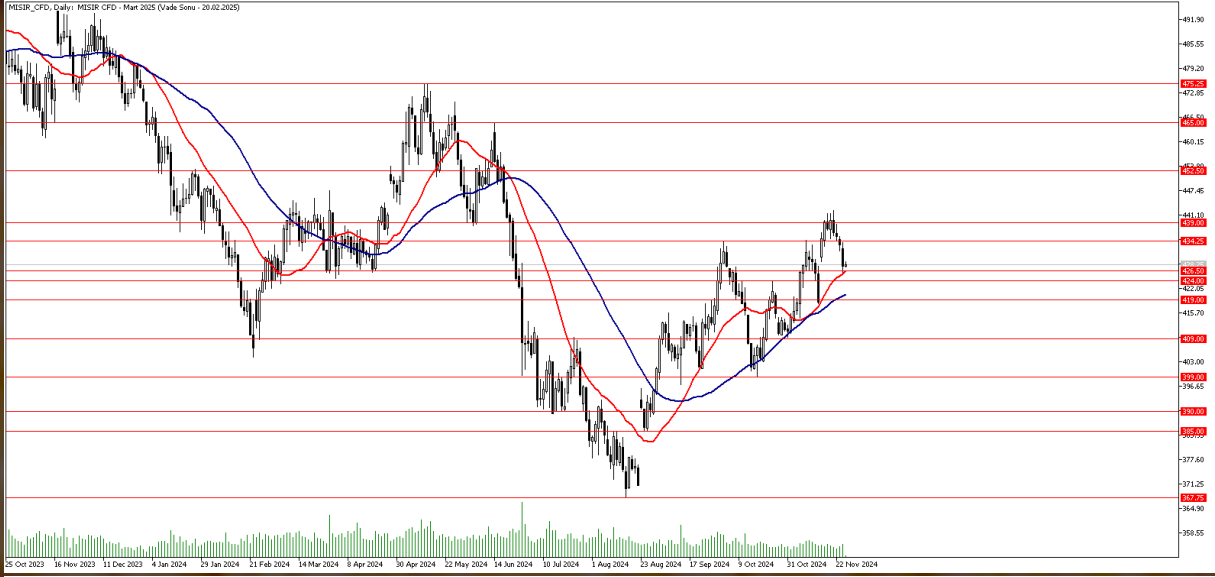

**Teknik Analiz:** Mısır CFD'si 439.00 seviyesinin üzerinde kalıcı olmakta başarılı olamayarak 22 günlük hareketli ortalama desteğinin bulunduğu 426.50 seviyesine kadar geri çekilme yaşadı. Bu seviyeden gelen tepki alımları ile Mısır CFD'sinde sınırlı bir yükseliş izliyoruz. İlerleyen günlerde 22 günlük ortalama desteğinin aşağı yönde kırılması ve bu seviye altında gün sonu kapanışları gerçekleşmesi halinde Mısır CFD'sinde 409.00 desteğine kadar düzeltme izleyebiliriz. 439.00 direncinin yeniden aşılması ve bu seviye üzerinde kalıcılık sağlanması halinde ise 452.50 seviyesine kadar yükseliş yaşanabilir.

Destekler: 426.50 / 420.40 / 409.00

Dirençler: 439.00 / 452.50 / 465.00

MISIR\_CFD kontrat değişim tarihi: 20.02.2025

## BUĞDAY GÜNLÜK GRAFİK

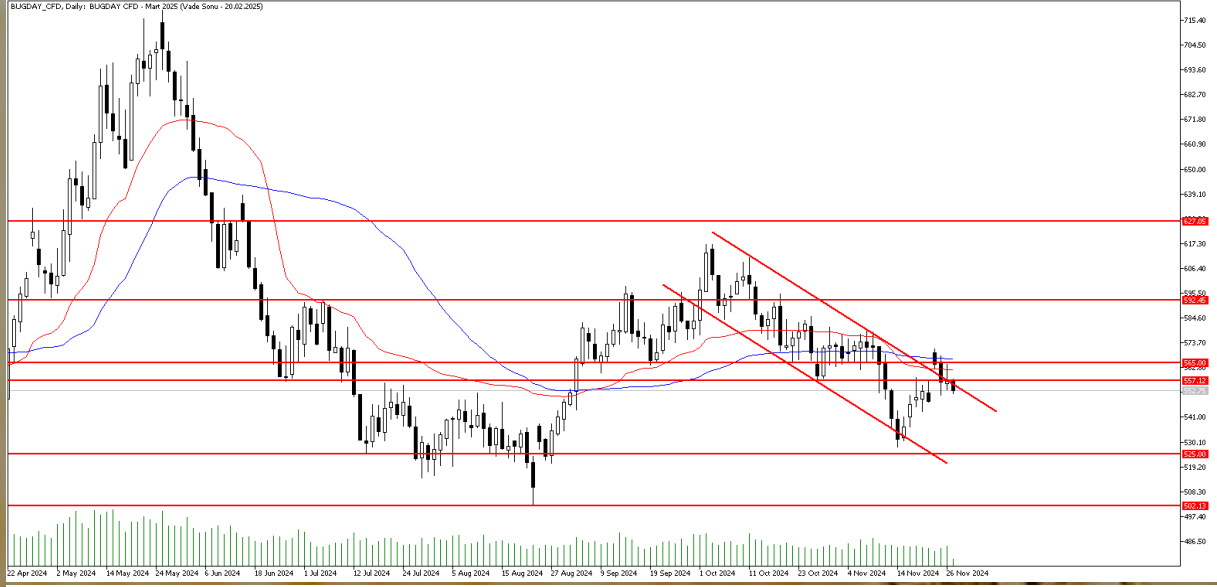

**Teknik Analiz:** Buğday CFD'si alçalan trendi yukarı yönlü kırmakta zorlanıyor. 557 seviyesinin aşılamaması durumunda satış baskısı hissedilmeye devam edilebilir. Aşağı yönlü hareketliliğin hız kazanması durumunda 525 seviyesi destek olarak takip edilebilir. Buna karşın gelebilecek tepki alımlarında 557 seviyesi üzerinde saatlik kapanışlar sonrası 565 seviyesine doğru alımlar hız kazanabilir.

Destekler: 540 / 530 / 525

Dirençler: 557 / 565 / 576

**GDAY\_CFD kontrat değişim tarihi: 21.11.2024**

**KAKAO GÜNLÜK GRAFİK**

**Teknik Analiz:** Kakao CFD'indeki güçlü görünüm devam ediyor. Son üç işlem gününde 9200 direncine yakın seyreden Kakao CFD'inde 9200 seviyesinin üzerinde gün sonu kapanışları gelmesi halinde yukarı yönlü yükseliş hareketi 9450 ve 9750 seviyelerine kadar devam edebilir. Olası geri çekilmelerde ise 8800 seviyesini Kakao CFD'inde destek olarak takip ediyor olacağız. 8800 desteğinin kırılması ve bu seviye altında gün sonu kapanışlar gelmesi halinde 8370 ve 8150 desteklerine kadar düzeltme yaşanabilir.

Destekler: 8800 / 8370 / 8150

Dirençler: 9200 / 9450 / 9750

**KAKAO\_CFD Kontrat değişim tarihi: 13.02.2025**

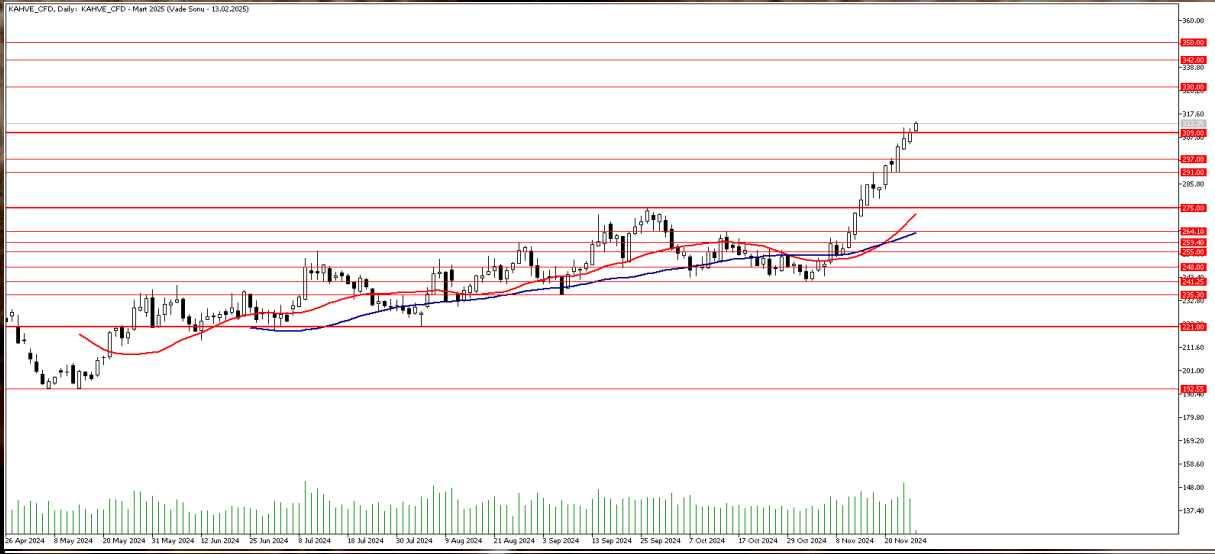
**KAHVE GÜNLÜK GRAFİK**

**Teknik Analiz:** Kahve CFD'sindeki yükseliş trendi devam ediyor. 297.00 direncini aşmayı başaran Kahve CFD'si yukarı yönde güç kazanarak 310.00 seviyesinin üzerini test etti. Yukarı yönlü eğilimin sürmesi halinde Kahve CFD'sinde 330.00 direnci aşılabılır ve 350.00 seviyelerine kadar yükseliş sürebilir. Yaşanabilecek kar realizasyonlarında ise 291.00 seviyesini Kahve CFD'sinde destek olarak takip ediyor olacağız. Bu seviye altında gün sonu kapanışları gelmesi halinde Kahve CFD'sinde 275.00 seviyesine kadar derinleşebilecek bir düzeltme hareketi yaşanabilir.

Destekler: 297.00 / 291.00 / 275.00

Dirençler: 330.00 / 342.00 / 350.00

**KAHVE\_CFD Kontrat değişim tarihi: 13.02.2025**

**İntegral Yatırım Menkul Değerler A.Ş.**

Maslak Mahallesi Saat Sokak Spine Tower No:5 Kat:2 34398 Sarıyer / İSTANBUL

t: 444 1 858 (ULU) • f: 0212 328 30 81 • Mersis No: 0 478 051 8427 000 17

[www.integralyatirim.com.tr](http://www.integralyatirim.com.tr)

**2024 yılı 3. Çeyrek dönemi itibariyle kâr eden müşteri oranı %30, zarar eden müşteri oranı %70'dür.**

**Sermaye Piyasası Kurulunun Seri:V, No:55 Yatırım Danışmanlığı Faaliyetine ve Bu Faaliyette Bulunacak Kurumlara İlişkin Esaslar Hakkında Tebliğ'i Uyarınca Yayımlanan Uyarı Notu:**

Burada yer alan yatırım bilgi, yorum ve tavsiyeleri yatırım danışmanlığı kapsamında değildir. Yatırım danışmanlığı hizmeti, yetkili kuruluşlar tarafından kişilerin risk ve getiri tercihleri dikkate alınarak kişiye özel sunulmaktadır. Burada yer alan yorum ve tavsiyeler ise genel niteliktedir. Bu tavsiyeler mali durumunuz ile risk ve getiri tercihlerinize uygun olmayabilir. Bu nedenle, sadece burada yer alan bilgilere dayanarak yatırım kararı verilmesi beklentilerinize uygun sonuçlar doğurmayabilir.

**Çekince:** Bu bilgiler ve görüşler önceden haber vermeksizin değiştirilebilir. İntegral Yatırım Menkul Değerler A.Ş. bilgilerin ve ifade edilen görüşlerin doğru, eksiksiz ve güncelleştirilmiş olduğuna dair (açıkça ifade edilmiş veya ima edilmiş) hiçbir beyan ve taahhütte bulunmaz. Herhangi bir yatırım konulu karar almadan önce bir uzmandan görüş alınmalıdır.

**Sorumluluğun Sınırlandırılması:** İntegral Yatırım Menkul Değerler A.Ş. herhangi bir sınırlandırma olmaksızın, dolaylı, direkt veya bir fiilin sonucu olarak ortaya çıkan zararlar da dâhil olmak üzere her türlü kayıp ve hasarla ilgili sorumluluk kabul etmez. Bu rapor tarafımızca doğruluğu ve güvenilirliği kabul edilmiş kaynaklar kullanılarak hazırlanmış olup yatırımcılara kendi oluşturacakları yatırım kararlarında yardımcı olmayı hedeflemekte ve herhangi bir yatırım aracını alma veya satma yönünde yatırımcıların kararlarını etkilemeyi amaçlamamaktadır. Yatırımcıların verecekleri yatırım kararları ile bu raporda bulunan görüş, bilgi ve veriler arasında bir bağlantı kurulamayacağı gibi, söz konusu kararların neticesinde oluşabilecek yanlışlık veya zararlardan kurum çalışanları ile Ulukartal Holding A.Ş. ve İntegral Yatırım Menkul Değerler A.Ş.'nin herhangi bir sorumluluğu bulunmamaktadır.