

İNTEGRAL YATIRIM TARIM EMTİA BÜLTENİ

PAMUK GÜNLÜK GRAFİK



Teknik Analiz: Pamuk CFD'sinde satış baskısı hız kazandı. Bu hareketliliğin devam etmesi halinde 22 günlük hareketli ortalama olan 66.75 seviyesi destek olarak takip edilebilir. Bu seviyenin kırılması durumunda satışların derinleştiğini görebiliriz. Buna karşın gelebilecek tepki alımlarının güç kazanması halinde 50 günlük hareketli ortalamanın da bulunduğu 67.55 seviyesi direnç olarak takip edilebilir.

Destekler: 66.90 / 66.75 / 66.50

Dirençler: 67.60 / 67.95 / 68.15

PAMUK_CFD kontrat değişim tarihi: 17.04.2025

MISIR GÜNLÜK GRAFİK

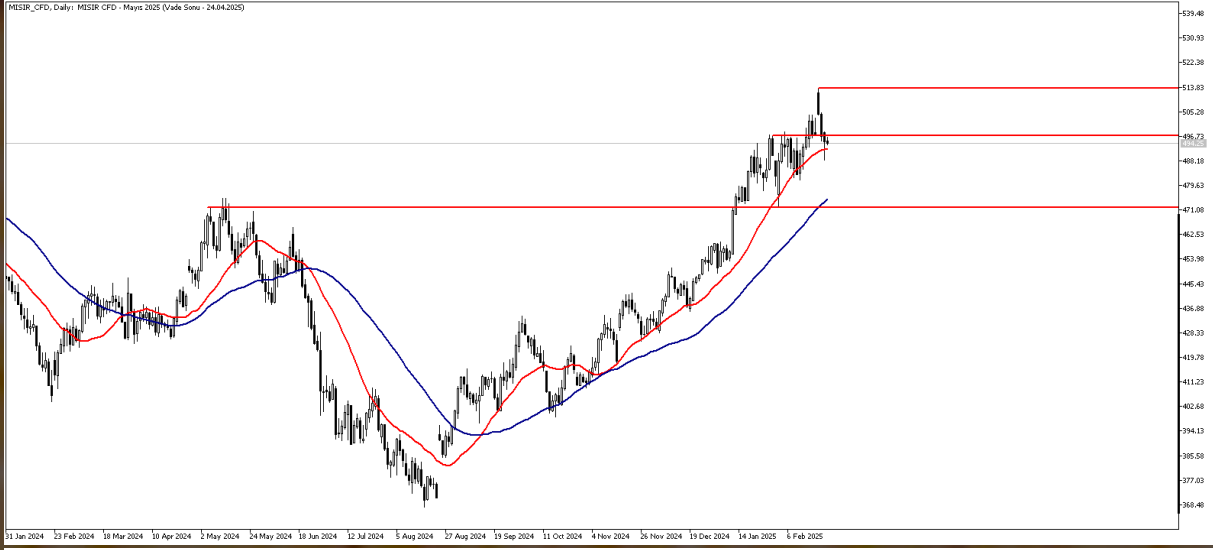

Teknik Analiz: Mısır CFD’inde 22 günlük hareketli ortalamanın bulunduğu 492.50 seviyesini destek olarak takip ediyoruz. Dün 488.50 seviyesini test eden Mısır CFD’si bu seviyeden gelen tepki alımları ile günü 22 günlük ortalamasının üzerinde kapatmayı başardı. Yukarı yönde ise 497.00 seviyesi yakın direnç olarak karşımıza çıkıyor. 497.00 seviyesinin aşılması ve bu seviye üzerinde kalıcılık sağlanması halinde Mısır CFD’inde 504.00 seviyesi tekrar test edilebilir.

Destekler: 492.50 / 488.50 / 480.00

Dirençler: 497.00 / 504.00 / 513.50

MISIR_CFD kontrat değişim tarihi: 24.04.2025

BUĞDAY GÜNLÜK GRAFİK

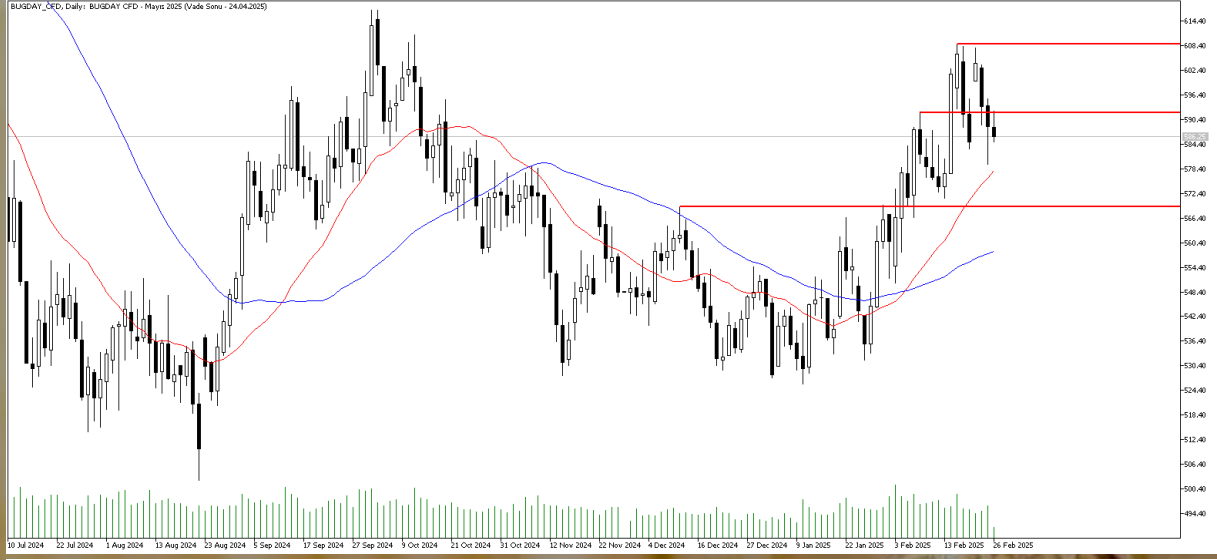

Teknik Analiz: Buğday CFD’inde kar realizasyonları devam ediyor. Aşağı yönlü hareketliliğin sürmesi durumunda 22 günlük hareketli ortalama olan 578 seviyesi kritik destek olarak karşımıza çıkıyor. Bu seviyenin kırılması, 569 seviyesine doğru geri çekilmeye neden olabilir. Öte yandan tepki alımları görmemiz halinde 592 seviyesi direnç olarak takip edilmeye devam edilebilir.

Destekler: 584 / 578 / 569

Dirençler: 592 / 602 / 608

BUĞDAY_CFD kontrat değişim tarihi: **24.04.2025**

KAKAO GÜNLÜK GRAFİK



Teknik Analiz: Kakao CFD'si yaşanan geri çekilmenin ardından 8350 desteğinden tepki almayı başardı. Son iki gündür tepki yükselişine devam eden Kakao CFD'sinde 9000 seviyesini yakın direnç olarak takip ediyoruz. 9000 seviyesinin aşılması ve bu seviye üzerinde gün sonu kapanışları gelmesi halinde Kakao CFD'sinde 9550 direncine kadar yükseliş yaşanabilir. Olası geri çekilmelerde ise 8350 seviyesini destek olarak takip etmeye devam edeceğiz.

Destekler: 8670 / 8350 / 8100

Dirençler: 9000 / 9550 / 9800

KAKAO_CFD Kontrat değişim tarihi: 17.04.2025

KAHVE GÜNLÜK GRAFİK



Teknik Analiz: Kahve CFD’inde 22 günlük hareketli ortalama desteğinin kırılmasının ardından geri çekilme hız kazandı ve aşağı yönde 366.00 desteği test edildi. 366.00 seviyesinden tepki almayı başaran Kahve CFD’inde 378.50 seviyesini yakın direnç olarak takip ediyoruz. 378.50 seviyesinin aşılması ve bu seviye üzerinde kalıcılık sağlanması halinde Kahve CFD’inde 22 günlük hareketli ortalamanın bulunduğu 393.25 seviyesine kadar tepki yükselişi yaşanabilir. Olası geri çekilmelerde 366.00 desteğinin kırılması durumunda ise 50 günlük hareketli ortalamanın bulunduğu 355.70 seviyesinden tepki alımları gelebilir.

Destekler: 366.00 / 355.70 / 340.00

Dirençler: 378.50 / 393.25 / 400.00

KAHVE_CFD Kontrat değişim tarihi: 17.04.2025

2024 yılı 4. Çeyrek dönemi itibariyle kar eden müşteri oranı %30, zarar eden müşteri oranı %70'tir.

Sermaye Piyasası Kurulunun Seri:V, No:55 Yatırım Danışmanlığı Faaliyetine ve Bu Faaliyette Bulunacak Kurumlara İlişkin Esaslar Hakkında Tebliğ'i Uyarınca Yayımlanan Uyarı Notu:

Burada yer alan yatırım bilgi, yorum ve tavsiyeleri yatırım danışmanlığı kapsamında değildir. Yatırım danışmanlığı hizmeti, yetkili kuruluşlar tarafından kişilerin risk ve getiri tercihleri dikkate alınarak kişiye özel sunulmaktadır. Burada yer alan yorum ve tavsiyeler ise genel niteliktedir. Bu tavsiyeler mali durumunuz ile risk ve getiri tercihlerinize uygun olmayabilir. Bu nedenle, sadece burada yer alan bilgilere dayanarak yatırım kararı verilmesi beklentilerinize uygun sonuçlar doğurmayabilir.

Çekince: Bu bilgiler ve görüşler önceden haber vermeksizin değiştirilebilir. İntegral Yatırım Menkul Değerler A.Ş. bilgilerin ve ifade edilen görüşlerin doğru, eksiksiz ve güncelleştirilmiş olduğuna dair (açıkça ifade edilmiş veya ima edilmiş) hiçbir beyan ve taahhütte bulunmaz. Herhangi bir yatırım konulu karar almadan önce bir uzmandan görüş alınmalıdır.

Sorumluluğun Sınırlandırılması: İntegral Yatırım Menkul Değerler A.Ş. herhangi bir sınırlandırma olmaksızın, dolaylı, direkt veya bir fiilin sonucu olarak ortaya çıkan zararlar da dâhil olmak üzere her türlü kayıp ve hasarla ilgili sorumluluk kabul etmez. Bu rapor tarafımızca doğruluğu ve güvenilirliği kabul edilmiş kaynaklar kullanılarak hazırlanmış olup yatırımcılara kendi oluşturacakları yatırım kararlarında yardımcı olmayı hedeflemekte ve herhangi bir yatırım aracını alma veya satma yönünde yatırımcıların kararlarını etkilemeyi amaçlamamaktadır. Yatırımcıların verecekleri yatırım kararları ile bu raporda bulunan görüş, bilgi ve veriler arasında bir bağlantı kurulamayacağı gibi, söz konusu kararların neticesinde oluşabilecek yanlışlık veya zararlardan kurum çalışanları ile Ulukartal Holding A.Ş. ve İntegral Yatırım Menkul Değerler A.Ş.'nin herhangi bir sorumluluğu bulunmamaktadır.