

İNTEGRAL YATIRIM TARIM EMTİA BÜLTENİ

PAMUK GÜNLÜK GRAFİK

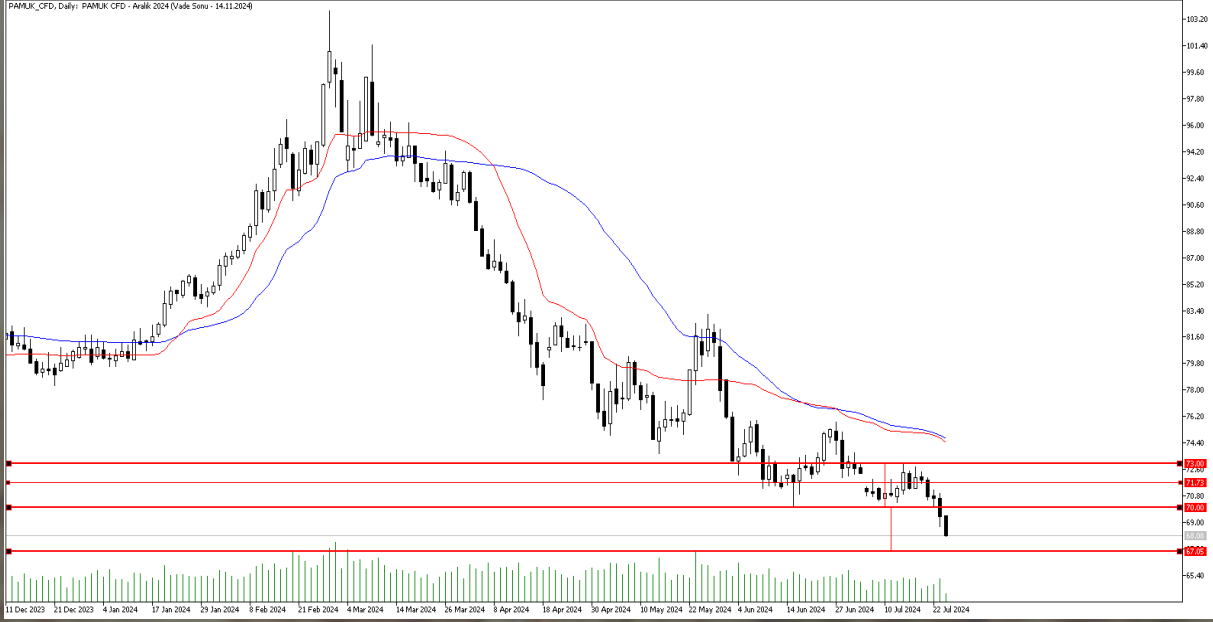

Teknik Analiz: PAMUK CFD’inde sert satış baskısı görülmeye devam ediyor. 70.00 desteğini kıran pamuk, bu seviyenin altındaki kapanışlarda aşağı yönlü hareketliliğini devam ettirebilir. 70.00 seviyesi kritik. Bu seviyenin üzerindeki kapanışlarda alımlar hız kazanabilir. Aşağı bölgede 67.00 bölgesi destek seviyesi olarak izlenebilir.

Destekler: 67.00 / 65.50 / 60.00

Dirençler: 69.50 / 70.00 / 71.70

PAMUK_CFD kontrat değişim tarihi: 14.11.2024

MISIR GÜNLÜK GRAFİK



Teknik Analiz: Mısır CFD Endeksi 389,46 – 404,66 kanalı içerisindeki hareketi 404,66 direncine doğru momentum kazanmıştır. 404,66 direncinin kırılması halinde 413,58 direncine doğru hareketine devam etmesi beklenebilir. 389,46 seviyesinin aşağı yönde kırılması halinde ise satış baskısı hız kazanabilir.

Destekler: 389 / 397 / 399

Dirençler: 404 / 407 / 413

MISIR_CFD kontrat değişim tarihi: 22.08.2024

BUĞDAY GÜNLÜK GRAFİK

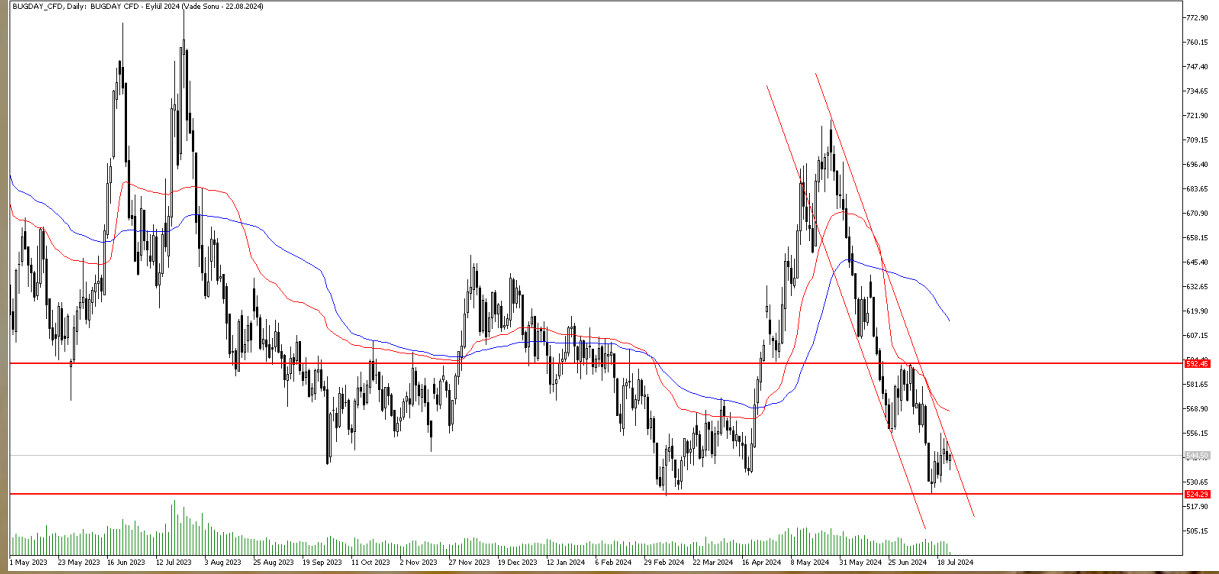

Teknik Analiz: BUĞDAY CFD'si alçalan trend içerisinde aşağı yönlü hareketliliğini sürdürmeye devam ediyor. Trend üst bandı olan 545 seviyesini yukarı yönde kırması halinde alımlar hız kazanabilir. 22 günlük hareketli ortalaması olan 565 direnç seviyesi olarak takip edilebilir. Buna karşın aşağı yönlü hareketliliğin devam etmesi halinde 525 destek seviyesi olarak izlenebilir.

Destekler: 535 / 525 / 500

Dirençler: 555 / 565 / 590

BUĞDAY_CFD kontrat değişim tarihi: 22.08.2024

İntegral Yatırım Menkul Değerler A.Ş.

Maslak Mahallesi Saat Sokak Spine Tower No:5 Kat:2 34398 **Sarıyer / İSTANBUL**

t: 444 1 858 (ULU) • f: 0212 328 30 81 • Mersis No: 0 478 051 8427 000 17

www.integralyatirim.com.tr

KAKAO GÜNLÜK GRAFİK



Teknik Analiz: Kakao CFD’inde 7595 seviyesi kısa vadede önemli bir destek görevi gördü. 7595 – 8674 bandındaki sıkışma hareketi bir süre daha devam edebilir. 8674 seviyesinin yukarı yönde kırılması ve üzerinde kalıcılık sağlanması durumunda yatay bandın yukarı yönde katlama hedefi olan 9753 seviyesi görülebilir. 7595 desteğinin kırılması durumunda ise 6956 seviyesinden tepki gelebilir.

Destekler: 7770 / 7595 / 6956

Dirençler: 8674 / 9270 / 9753

KAKAO _ CFD kontrat değişim tarihi: 22.08.2024

KAHVE GÜNLÜK GRAFİK

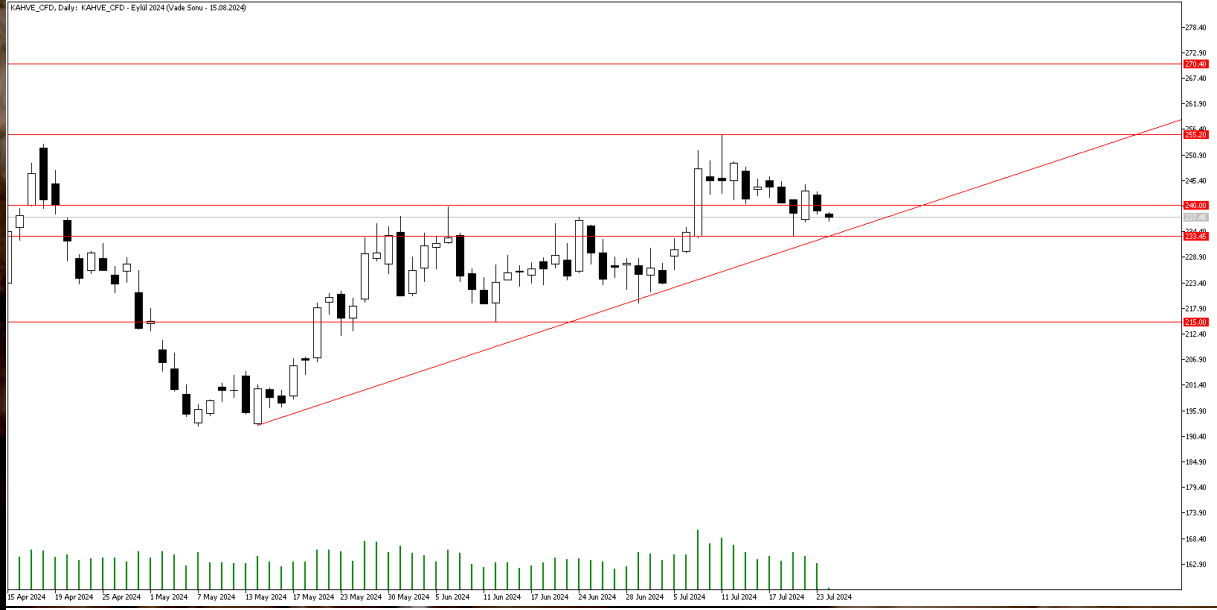

Teknik Analiz: Kahve CFD'si 255 - 233 bandındaki sıkışma hareketini sürdürüyor. Yükselen trend desteği de 233 bölgesinde bulunduğu için olası geri çekilmelerde bu seviyenin önemli bir destek seviyesi olabileceğini düşünüyoruz. 233 desteğinin altında kapanışlar gelmediği sürece olası tepki hareketlerinde 255 seviyesi tekrar test edilebilir.

Destekler: 233 / 225 / 215

Dirençler: 240 / 255 / 270

Kontrat değişim tarihi: 22.08.2024

2024 yılı 2. Çeyrek dönemi itibariyle kâr eden müşteri oranı %26, zarar eden müşteri oranı %74'dir.

Sermaye Piyasası Kurulunun Seri:V, No:55 Yatırım Danışmanlığı Faaliyetine ve Bu Faaliyette Bulunacak Kurumlara İlişkin Esaslar Hakkında Tebliğ'i Uyarınca Yayımlanan Uyarı Notu:

Burada yer alan yatırım bilgi, yorum ve tavsiyeleri yatırım danışmanlığı kapsamında değildir. Yatırım danışmanlığı hizmeti, yetkili kuruluşlar tarafından kişilerin risk ve getiri tercihleri dikkate alınarak kişiye özel sunulmaktadır. Burada yer alan yorum ve tavsiyeler ise genel niteliktedir. Bu tavsiyeler mali durumunuz ile risk ve getiri tercihlerinize uygun olmayabilir. Bu nedenle, sadece burada yer alan bilgilere dayanarak yatırım kararı verilmesi beklentilerinize uygun sonuçlar doğurmayabilir.

Çekince: Bu bilgiler ve görüşler önceden haber vermeksizin değiştirilebilir. İntegral Yatırım Menkul Değerler A.Ş. bilgilerin ve ifade edilen görüşlerin doğru, eksiksiz ve güncelleştirilmiş olduğuna dair (açıkça ifade edilmiş veya ima edilmiş) hiçbir beyan ve taahhütte bulunmaz. Herhangi bir yatırım konulu karar almadan önce bir uzmandan görüş alınmalıdır.

Sorumluluğun Sınırlandırılması: İntegral Yatırım Menkul Değerler A.Ş. herhangi bir sınırlandırma olmaksızın, dolaylı, direkt veya bir fiilin sonucu olarak ortaya çıkan zararlar da dâhil olmak üzere her türlü kayıp ve hasarla ilgili sorumluluk kabul etmez. Bu rapor tarafımızca doğruluğu ve güvenilirliği kabul edilmiş kaynaklar kullanılarak hazırlanmış olup yatırımcılara kendi oluşturacakları yatırım kararlarında yardımcı olmayı hedeflemekte ve herhangi bir yatırım aracını alma veya satma yönünde yatırımcıların kararlarını etkilemeyi amaçlamamaktadır. Yatırımcıların verecekleri yatırım kararları ile bu raporda bulunan görüş, bilgi ve veriler arasında bir bağlantı kurulamayacağı gibi, söz konusu kararların neticesinde oluşabilecek yanlışlık veya zararlardan kurum çalışanları ile Ulukartal Holding A.Ş. ve İntegral Yatırım Menkul Değerler A.Ş.'nin herhangi bir sorumluluğu bulunmamaktadır.