

İNTEGRAL YATIRIM TARIM EMTİA BÜLTENİ

PAMUK GÜNLÜK GRAFİK

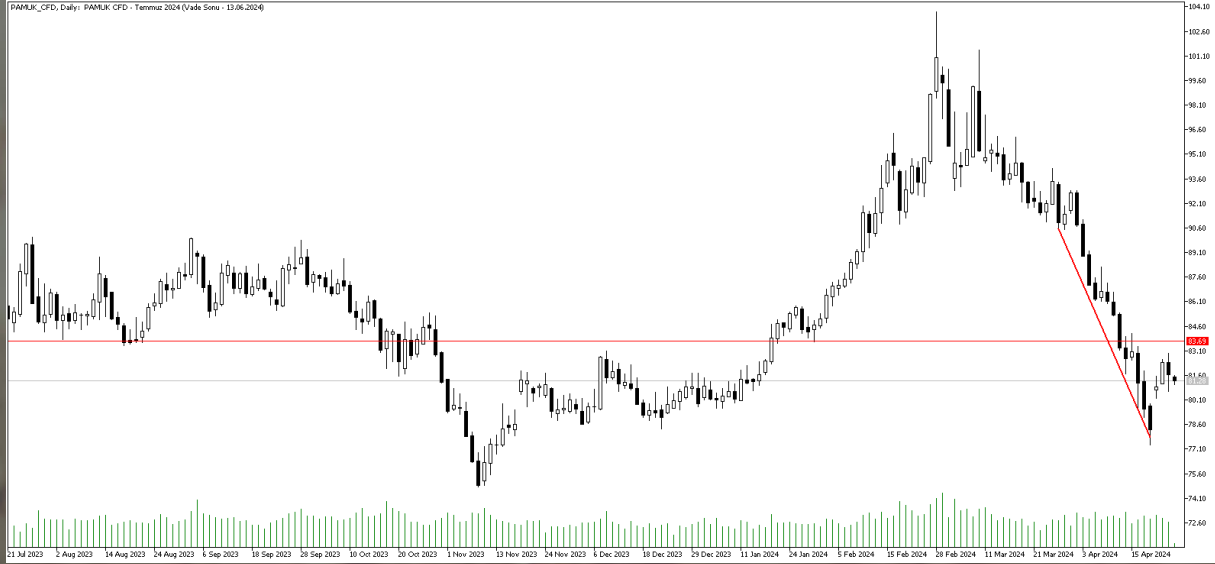

Teknik Analiz: PAMUK CFD'si alçalan trendin alt destek bölgesine olan 77,34 seviyesinden gelen tepki alımları ile birlikte 82,95 bölgesine doğru yükseliş hareketi gerçekleştirdi. Ancak bu seviyeden gelen satış baskısı ile birlikte zayıf görünüm sergiliyor. Pamuk CFD'sinde olası tepki alımlarında oluşabilecek yükselişlerde 83,70 bölgesi önemli direnç seviyesi olarak karşımıza çıkmaktadır. 83,67 seviyesi üzerindeki fiyatlamalarda 85,80 seviyesine doğru yükseliş denemeleri görülebilir. Buna karşın teknik göstergelerin negatif sinyal ürettiği Pamuk CFD'sinde 79,60 bölgesine doğru satışlar hız kazanabilir.

Destekler: 79,60 / 78,30 / 77,34

Dirençler: 83,67 / 85,80 / 88,20

PAMUK_CFD kontrat değişim tarihi: 13.06.2024

MISIR GÜNLÜK GRAFİK



Teknik Analiz: MISIR CFD’inde 430 bölgesinden gelen tepki alımları ile birlikte yükselen trend yukarı yönlü kırıldı. Teknik olarak 22 ve 50 günlük hareketli ortalamasının üzerinde seyretmesi olumlu. Tepki alımları hızlandığı takdirde 460 seviyesine doğru alımlar hız kazanabilir. Öte yandan 460 seviyesi ve üzeri kapanışlarda 470 bölgesine doğru yükseliş potansiyeli oluşabilir. Buna karşın 430 bölgesinden satışlar hız kazandığı takdirde 420 bölgesine doğru baskılanmalar yaşanabilir.

Destekler: 430 / 420 / 410

Dirençler: 460 / 470 / 480

MISIR_CFD kontrat değişim tarihi: 25.04.2024

BUĞDAY GÜNLÜK GRAFİK



Teknik Analiz: Buğday CFD'si üçgen formasyonu içerisinde 22 ve 50 günlük hareketli ortalamalarından alımların hız kazanmasıyla birlikte üçgen formasyonunu yukarı yönlü kırmış bulunmaktadır. Risk iştahının devam etmesi halinde 600 bölgesine doğru yükseliş potansiyeli oluşabilir. 600 seviyesi ve üzeri kapanışlarda 640 seviyesine doğru alımlar hız kazanabilir. Buna karşın kar realizasyonları hızlandığı takdirde 560 bölgesine doğru satışlar yoğunlaşabilir.

Destekler: 560 / 550 / 540

Dirençler: 600 / 620 / 640

BUGDAY_CFD kontrat değişim tarihi: 25.04.2024

KAKAO GÜNLÜK GRAFİK



Teknik Analiz: KAKAO CFD'si kısa vadeli alçalan trendi yukarı yönde zorlamaya devam ediyor. Kakao 10985 seviyesi üzerinde kalmakta ısrarcı olması halinde 11095 direnç seviyesine doğru yükseliş eğilimini hızlandırabilir. Buna karşın alçalan trendin yukarı yönde aılmakta zorlanması halinde ise 10350 ana destek seviyesine doğru geri çekilebilir.

Destekler: 10615 / 10345 / 10206

Dirençler: 10985 / 11095 / 11400

KAKAO_ CFD kontrat değişim tarihi: 9.05.2024

KAHVE GÜNLÜK GRAFİK



Teknik Analiz: KAHVE CFD'si kısa vadeli alçalan trendi yukarı yönde kırdı. Alımların devam etmesi halinde 230 seviyesi direnç bölgesi olarak takip edilebilir. Buna karşın geri çekilmelerde 223 bölgesi destek seviyesi olarak karşımıza çıkmaktadır.

Destekler: 223 / 210 / 205

Dirençler: 230 / 236 / 240

Kahve Kontrat değişim tarihi: 16.05.2024

2024 yılı 1. Çeyrek dönemi itibariyle kâr eden müşteri oranı %38, zarar eden müşteri oranı %62'dir.

Sermaye Piyasası Kurulunun Seri:V, No:55 Yatırım Danışmanlığı Faaliyetine ve Bu Faaliyette Bulunacak Kurumlara İlişkin Esaslar Hakkında Tebliğ'i Uyarınca Yayımlanan Uyarı Notu:

Burada yer alan yatırım bilgi, yorum ve tavsiyeleri yatırım danışmanlığı kapsamında değildir. Yatırım danışmanlığı hizmeti, yetkili kuruluşlar tarafından kişilerin risk ve getiri tercihleri dikkate alınarak kişiye özel sunulmaktadır. Burada yer alan yorum ve tavsiyeler ise genel niteliktedir. Bu tavsiyeler mali durumunuz ile risk ve getiri tercihlerinize uygun olmayabilir. Bu nedenle, sadece burada yer alan bilgilere dayanarak yatırım kararı verilmesi beklentilerinize uygun sonuçlar doğurmayabilir.

Çekince: Bu bilgiler ve görüşler önceden haber vermeksizin değiştirilebilir. İntegral Yatırım Menkul Değerler A.Ş. bilgilerin ve ifade edilen görüşlerin doğru, eksiksiz ve güncelleştirilmiş olduğuna dair (açıkça ifade edilmiş veya ima edilmiş) hiçbir beyan ve taahhütte bulunmaz. Herhangi bir yatırım konulu karar almadan önce bir uzmandan görüş alınmalıdır.

Sorumluluğun Sınırlandırılması: İntegral Yatırım Menkul Değerler A.Ş. herhangi bir sınırlandırma olmaksızın, dolaylı, direkt veya bir fiilin sonucu olarak ortaya çıkan zararlar da dâhil olmak üzere her türlü kayıp ve hasarla ilgili sorumluluk kabul etmez. Bu rapor tarafımızca doğruluğu ve güvenilirliği kabul edilmiş kaynaklar kullanılarak hazırlanmış olup yatırımcılara kendi oluşturacakları yatırım kararlarında yardımcı olmayı hedeflemekte ve herhangi bir yatırım aracını alma veya satma yönünde yatırımcıların kararlarını etkilemeyi amaçlamamaktadır. Yatırımcıların verecekleri yatırım kararları ile bu raporda bulunan görüş, bilgi ve veriler arasında bir bağlantı kurulamayacağı gibi, söz konusu kararların neticesinde oluşabilecek yanlışlık veya zararlardan kurum çalışanları ile Ulukartal Holding A.Ş. ve İntegral Yatırım Menkul Değerler A.Ş.'nin herhangi bir sorumluluğu bulunmamaktadır.