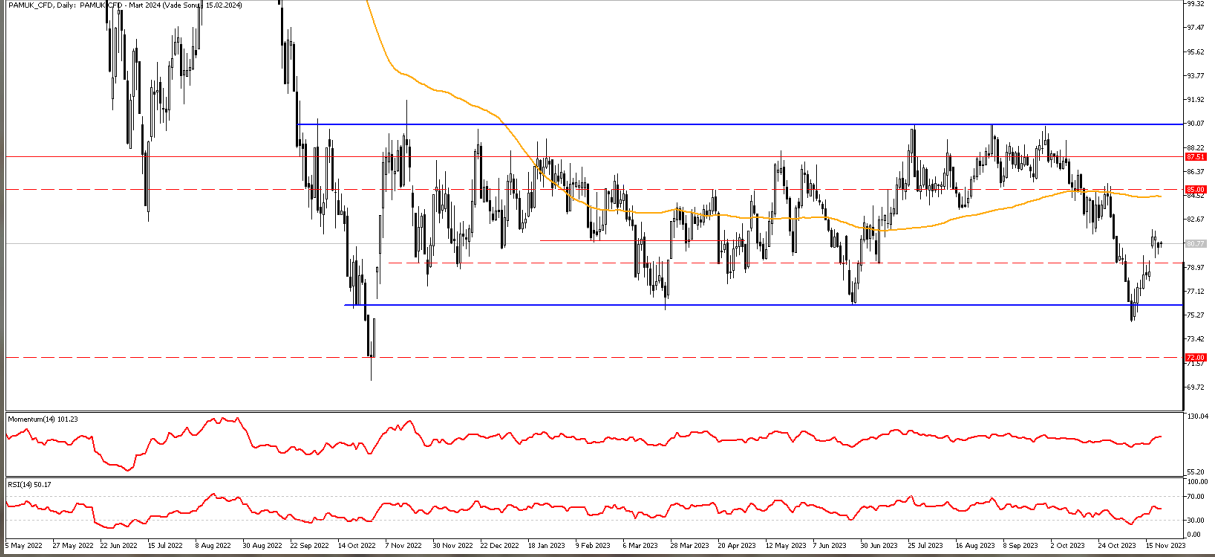

İNTEGRAL YATIRIM TARIM EMTİA BÜLTENİ**PAMUK GÜNLÜK GRAFİK**

Amerika Tarım Bakanlığı'nın (USDA) yayınladığı raporda dünya çapında pamuğa olan talebin zayıf olduğunu yansıtmaya devam etti, ancak son üç ayda olduğu gibi ABD pamuk üretiminde daha fazla düşüş olduğunu gösterdi. ABD'de mevcut mahsul yılı için kayıtlı pamuk ekili alanların toplam alanında 2022'ye kıyasla %25'lik bir artış olduğunu duyurdu. Dört yıllık sürekli genişlemenin ardından, toplam 1,6 milyon dönüm artık kuruluşun bugüne kadarki en büyük alanını temsil ediyor ve 2023'te ABD'de ekilen tüm pamuk dönümlerinin %16'sını oluşturuyor. Bir önceki haftada sert yükseliş hareketi izlenen pamuk fiyatlarında, bu hafta yatay yönlü seyir izledi.

Teknik Analiz: İlk direnç bölgesi olarak verdiğimiz ve takip ettiğimiz 79,30 seviyesinin aşılmasıyla birlikte 81,80 seviyesinin üzerini test eden Pamuk CFD'si, 81,50 seviyesinin üzerinde kalıcı olamamasının ardından 80,50 seviyesinin üzerinde tutunuyor. Pamuk CFD'sinde 80,50 seviyesi takip ediliyor olacak. Momentum kazanımının sürdüğü Pamuk CFD'si 80,50 seviyesinin üzerinde kalıcı olabilirse tekrardan 81,50 ve 82,50 seviyesine doğru yükseliş denemeleri görülebilir. Takip ettiğimiz orta vadeli ortalamaların altında hareket eden Pamuk CFD'sinde risk iştahının azalmasıyla birlikte oluşabilecek geri çekilmelerde ise 79,30 seviyesi ana destek bölgemiz olarak karşımıza çıkıyor.

Dirençler: 81,50 / 82,50 / 83,50

Destekler: 80,00 / 79,30 / 78,00

PAMUK_CFD kontrat değişim tarihi: 15.02.2024

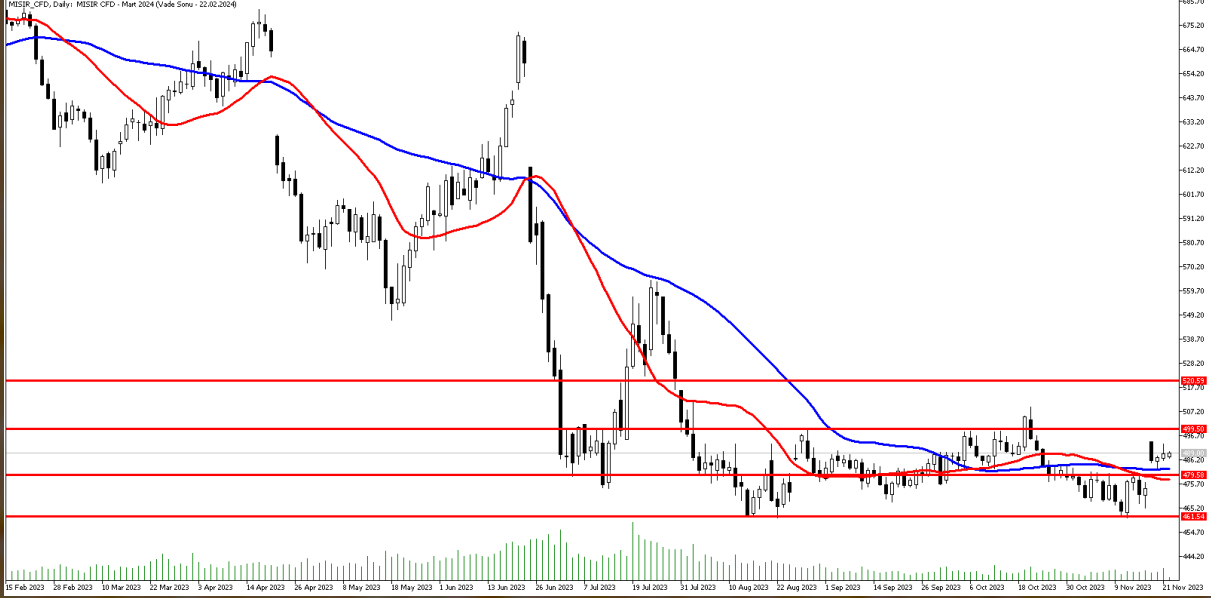
MISIR GÜNLÜK GRAFİK

Mısır fiyatları hafta içerisinde yukarı yönlü hareket sergiledi. Haftaya 485,50 \$ seviyesinden başlayan mısır fiyatları 500\$'ı geçmekte zorlanıyor. Geçtiğimiz hafta Brezilya'da yaşanan yoğun yağışlar sonrasında fiyatlarda düşüş gözüküyordu. Bu hafta ABD Büyüme verisi açıklanıyor. ABD Büyüme verisinin beklentiler üstünde gelip gelmeyeceği ve piyasanın enflasyona yönelik tahminlerde bulunması fiyatlamada etkili olabilir. Yılın sonuna yaklaşırken mısır fiyatlarında yıl içerisinde düşüş eğilimi gözüküyor. Rusya ve Ukrayna arasında yaşanan savaşta ise herhangi bir gelişme yok. Tahıl koridoru belirsizliği ise devam ediyor.

Teknik Analiz: MISIR CFD'si 22 ve 50 günlük hareketli ortalamalarının geçtiği önemli direnç seviyesi olan 480 seviyesinden gelen alımlarla birlikte yukarı yönlü hareketliliğini koruyor. Alımların hız kazanmaya devam etmesi halinde 500 seviyesi güçlü direnç bölgesi olarak karşımıza çıkmaktadır. Buna karşın tepki alımlarının yerini satışlara bıraktığı durumda 480 seviyesi tekrardan test edilebilir.

Dirençler: 500 / 510 / 520

Destekler: 480 / 470 / 460

MISIR_CFD kontrat değişim tarihi: 22.02.2024

BUĞDAY GÜNLÜK GRAFİK



Emtia piyasasında geçtiğimiz hafta ılımlı pozitif seyir izlenirken, küresel ekonomik aktiviteye ilişkin verilerle, özellikle enflasyon tarafında aşağı yönlü seyir fiyatlamalarda etkili olmakta. Avrupa Birliği (AB) ülkelerinin tahıl üretimi geçen yıl kuraklık nedeniyle yüzde 9 azaldı. AB'nin tahıl üretimindeki düşüş büyük ölçüde kuraklıktan kaynaklandı. Haftaiçinde Rusya Dışişleri Bakanı tarafından yapılan açıklamada BM'nin Karadeniz tahıl girişimini canlandırma çabalarından hala sonuç alınmadığını bildirdi. Bu gelişmelerle birlikte buğday fiyatları haftalık olarak yukarı yönlü seyir izledi.

Teknik Analiz: BUĞDAY CFD'si gelen alımlarla birlikte 580 seviyesinin üzerine çıktı. Yatay hareketin devam ettiği BUĞDAY CFD'sinin 580,0 seviyesinin üzerinde tutunması yukarı yönlü hareketin devamı açısından önemli olacak. Risk iştahının güçlenmesiyle birlikte 580,0 seviyesi üzerinde kalıcılık sağlanabilirse 605,0 seviyesi tekrardan test edilebilir. Güçlü yükselişler için ise 605,0 seviyesinden alımların hız kazanmasına ihtiyaç var. Buna karşın olası satış baskısında 555,0 seviyesi güçlü destek bölgesi olarak izlenebilir.

Dirençler: 595,0 / 605,0 / 615,0

Destekler: 570,0 / 555,0 / 540,0

BUĞDAY_CFD kontrat değişim tarihi: 22.02.2024

2023 yılı 3. Çeyrek dönemi itibariyle kâr eden müşteri oranı %28, zarar eden müşteri oranı %72'dir.

Sermaye Piyasası Kurulunun Seri:V, No:55 Yatırım Danışmanlığı Faaliyetine ve Bu Faaliyette Bulunacak Kurumlara İlişkin Esaslar Hakkında Tebliğ'i Uyarınca Yayımlanan Uyarı Notu:

Burada yer alan yatırım bilgi, yorum ve tavsiyeleri yatırım danışmanlığı kapsamında değildir. Yatırım danışmanlığı hizmeti, yetkili kuruluşlar tarafından kişilerin risk ve getiri tercihleri dikkate alınarak kişiye özel sunulmaktadır. Burada yer alan yorum ve tavsiyeler ise genel niteliktedir. Bu tavsiyeler mali durumunuz ile risk ve getiri tercihlerinize uygun olmayabilir. Bu nedenle, sadece burada yer alan bilgilere dayanılarak yatırım kararı verilmesi beklentilerinize uygun sonuçlar doğurmayabilir.

Çekince: Bu bilgiler ve görüşler önceden haber vermeksizin değiştirilebilir. İntegral Yatırım Menkul Değerler A.Ş. bilgilerin ve ifade edilen görüşlerin doğru, eksiksiz ve güncelleştirilmiş olduğuna dair (açıkça ifade edilmiş veya ima edilmiş) hiçbir beyan ve taahhütte bulunmaz. Herhangi bir yatırım konulu karar almadan önce bir uzmandan görüş alınmalıdır.

Sorumluluğun Sınırlandırılması: İntegral Yatırım Menkul Değerler A.Ş. herhangi bir sınırlandırma olmaksızın, dolaylı, direkt veya bir fiilin sonucu olarak ortaya çıkan zararlar da dâhil olmak üzere her türlü kayıp ve hasarla ilgili sorumluluk kabul etmez. Bu rapor tarafımızca doğruluğu ve güvenilirliği kabul edilmiş kaynaklar kullanılarak hazırlanmış olup yatırımcılara kendi oluşturacakları yatırım kararlarında yardımcı olmayı hedeflemekte ve herhangi bir yatırım aracını alma veya satma yönünde yatırımcıların kararlarını etkilemeyi amaçlamamaktadır. Yatırımcıların verecekleri yatırım kararları ile bu raporda bulunan görüş, bilgi ve veriler arasında bir bağlantı kurulamayacağı gibi, söz konusu kararların neticesinde oluşabilecek yanlışlık veya zararlardan kurum çalışanları ile Ulukartal Holding A.Ş. ve İntegral Yatırım Menkul Değerler A.Ş.'nin herhangi bir sorumluluğu bulunmamaktadır.