

İNTEGRAL YATIRIM TARIM EMTİA BÜLTENİ

PAMUK GÜNLÜK GRAFİK



Teknik Analiz: PAMUK CFD'si kısa vadeli alçalan trendin alt destek bölgesinden gelen tepki alımları ile birlikte alçalan trendin üst bandını yukarı yönlü kırmıştır. Teknik olarak 22 günlük hareketli ortalamasına yakın işlem görmektedir. Bu bölgeden alımlar devam ettiği takdirde 82,50 direnç bölgesine doğru risk iştahı hızlanabilir. 82,50 ve üzeri kapanışlarda 50 günlük hareketli ortalaması olan 83,65 bölgesine doğru yükseliş hareketi oluşabilir. Buna karşın olası geri çekilmelerde 75,11 bölgesi destek bölgesi olarak karşımıza çıkmaktadır.

Destekler: 75,11 / 73,68 / 72,00

Dirençler: 82,50 / 83,65 / 86,70

PAMUK_CFD kontrat değişim tarihi: 13.06.2024

MISIR GÜNLÜK GRAFİK



Teknik Analiz: MISIR CFD'si güçlü direnç bölgesi olarak gördüğümüz 475 direnç bölgesini aşamamasıyla birlikte aşağı yönlü hareketini hızlandırmıştır. Ancak 451 bölgesinden gelen tepki alımları ile birlikte 22 günlük hareketli ortalamasını yukarı yönlü kırdı. Yukarı yönlü eğilimin korunması durumunda 475 bölgesi direnç seviyesini tekrardan test etmek isteyebilir. Aşmakta zorlandığı 475 bölgesinden alımlar hız kazandığı takdirde 490 bölgesine doğru risk iştahı kuvvetlenebilir. Buna karşın satış baskısı gelmesi durumunda tekrardan 451 bölgesine doğru geri çekilmeler hızlanabilir.

Destekler: 451 / 440 / 430

Dirençler: 475 / 490 / 500

MISIR_CFD kontrat değişim tarihi: 13.06.2024

BUĞDAY GÜNLÜK GRAFİK

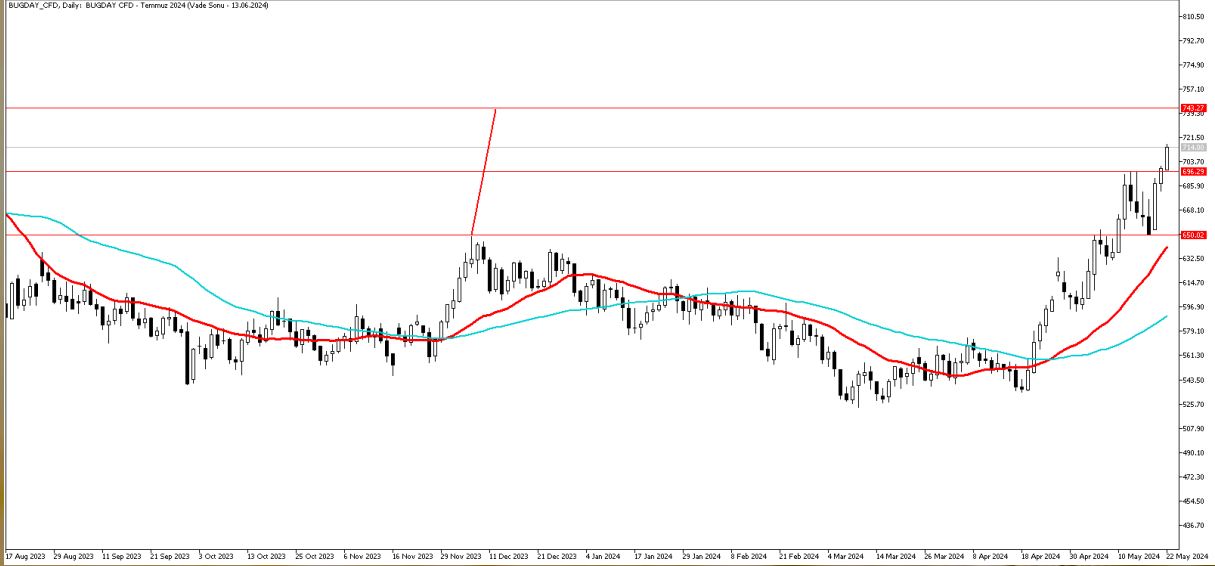

Teknik Analiz: BUĞDAY CFD'sinde satış baskısı karşısında 650 bölgesini destek yapmasıyla birlikte yukarı yönlü hareketlilikte direnç bölgesi olarak belirtmiş olduğumuz 700 bölgesini yukarı yönlü kırdı. Pozitif momentumun devam etmesi halinde 750 bölgesine doğru yükseliş hareketi oluşabilir. Buna karşın olası satış baskısında kısa vadede 700 bölgesine doğru geri çekilmelerde 650 bölgesini tekrardan test edebilir.

Destekler: 700 / 680 / 650

Dirençler: 720 / 740 / 750

BUĞDAY_CFD kontrat değişim tarihi: 13.06.2024

KAKAO GÜNLÜK GRAFİK



Teknik Analiz: KAKAO CFD'si alçalan trend çizgisinde fiyatlamaya devam ediyor. Bu bandı kırmadığı sürece ana yön aşağı. 7350 seviyesini kırması halinde yukarı yönlü hareketlilik hız kazanabilir. Yukarı tarafta 7475 bölgesi direnç Seviyesi olarak izlenebilir. Buna karşın aşağı yönlü hareketliliğin devamı halinde 7015 bölgesi destek seviyesi olarak takip edilebilir.

Destekler:7015 / 6945 / 6840

Dirençler: 7475 / 7570 / 7680

KAKAO_ CFD kontrat değişim tarihi: 13.06.2024

Integral Yatırım Menkul Değerler A.Ş.

Maslak Mahallesi Saat Sokak Spine Tower No:5 Kat:2 34398 Sarıyer / İSTANBUL

t: 444 1 858 (ULU) • f: 0212 328 30 81 • Mersis No: 0 478 051 8427 000 17

www.integralyatirim.com.tr

KAHVE GÜNLÜK GRAFİK

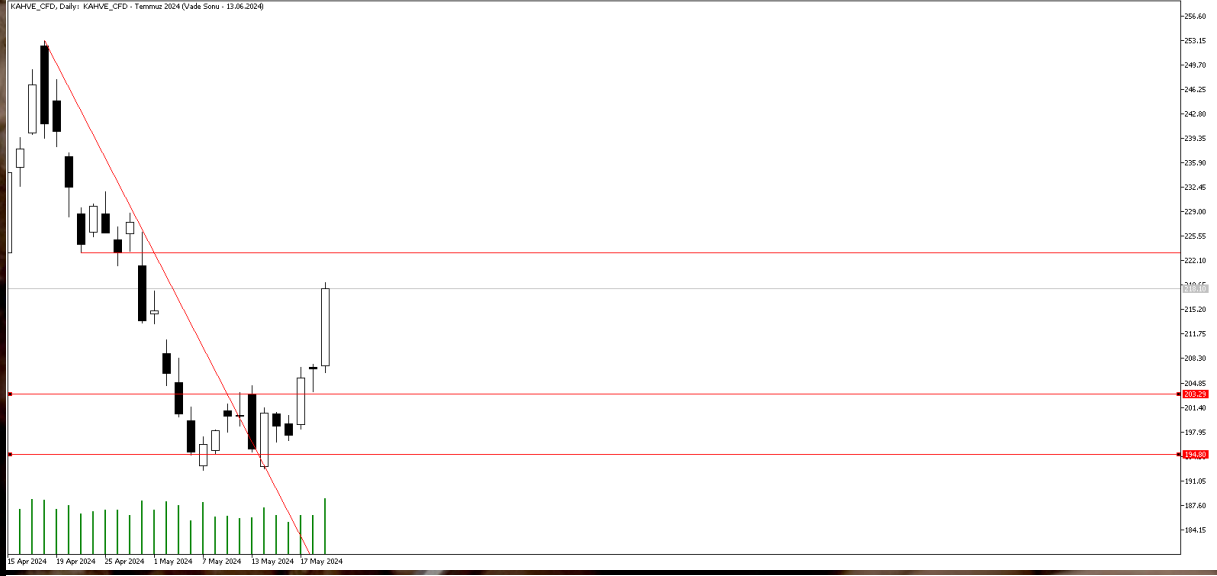

Teknik Analiz: KAHVE CFD'si alçalan trendi yukarı yönde kırdıktan sonra sürdürdüğü kısa vadedeki yatay hareketini 203 direnç seviyesini aşarak yukarı yönlü devam ettirdi. Yukarı yönlü hareketliliğin devam etmesi halinde 223 bölgesi direnç seviyesi olarak takip edilebilir. Buna karşın aşağı yönlü tepkilerde 215 bölgesi destek seviyesi olarak izlenebilir.

Destekler: 215 / 210 / 195

Dirençler: 223 / 225 / 230

Kahve Kontrat değişim tarihi: 13.06.2024

2024 yılı 1. Çeyrek dönemi itibariyle kâr eden müşteri oranı %38, zarar eden müşteri oranı %62'dir.

Sermaye Piyasası Kurulunun Seri:V, No:55 Yatırım Danışmanlığı Faaliyetine ve Bu Faaliyette Bulunacak Kurumlara İlişkin Esaslar Hakkında Tebliğ'i Uyarınca Yayımlanan Uyarı Notu:

Burada yer alan yatırım bilgi, yorum ve tavsiyeleri yatırım danışmanlığı kapsamında değildir. Yatırım danışmanlığı hizmeti, yetkili kuruluşlar tarafından kişilerin risk ve getiri tercihleri dikkate alınarak kişiye özel sunulmaktadır. Burada yer alan yorum ve tavsiyeler ise genel niteliktedir. Bu tavsiyeler mali durumunuz ile risk ve getiri tercihlerinize uygun olmayabilir. Bu nedenle, sadece burada yer alan bilgilere dayanarak yatırım kararı verilmesi beklentilerinize uygun sonuçlar doğurmayabilir.

Çekince: Bu bilgiler ve görüşler önceden haber vermeksizin değiştirilebilir. İntegral Yatırım Menkul Değerler A.Ş. bilgilerin ve ifade edilen görüşlerin doğru, eksiksiz ve güncelleştirilmiş olduğuna dair (açıkça ifade edilmiş veya ima edilmiş) hiçbir beyan ve taahhütte bulunmaz. Herhangi bir yatırım konulu karar almadan önce bir uzmandan görüş alınmalıdır.

Sorumluluğun Sınırlandırılması: İntegral Yatırım Menkul Değerler A.Ş. herhangi bir sınırlandırma olmaksızın, dolaylı, direkt veya bir fiilin sonucu olarak ortaya çıkan zararlar da dâhil olmak üzere her türlü kayıp ve hasarla ilgili sorumluluk kabul etmez. Bu rapor tarafımızca doğruluğu ve güvenilirliği kabul edilmiş kaynaklar kullanılarak hazırlanmış olup yatırımcılara kendi oluşturacakları yatırım kararlarında yardımcı olmayı hedeflemekte ve herhangi bir yatırım aracını alma veya satma yönünde yatırımcıların kararlarını etkilemeyi amaçlamamaktadır. Yatırımcıların verecekleri yatırım kararları ile bu raporda bulunan görüş, bilgi ve veriler arasında bir bağlantı kurulamayacağı gibi, söz konusu kararların neticesinde oluşabilecek yanlışlık veya zararlardan kurum çalışanları ile Ulukartal Holding A.Ş. ve İntegral Yatırım Menkul Değerler A.Ş.'nin herhangi bir sorumluluğu bulunmamaktadır.