

## İNTEGRAL YATIRIM TARIM EMTİA BÜLTENİ

### PAMUK GÜNLÜK GRAFİK

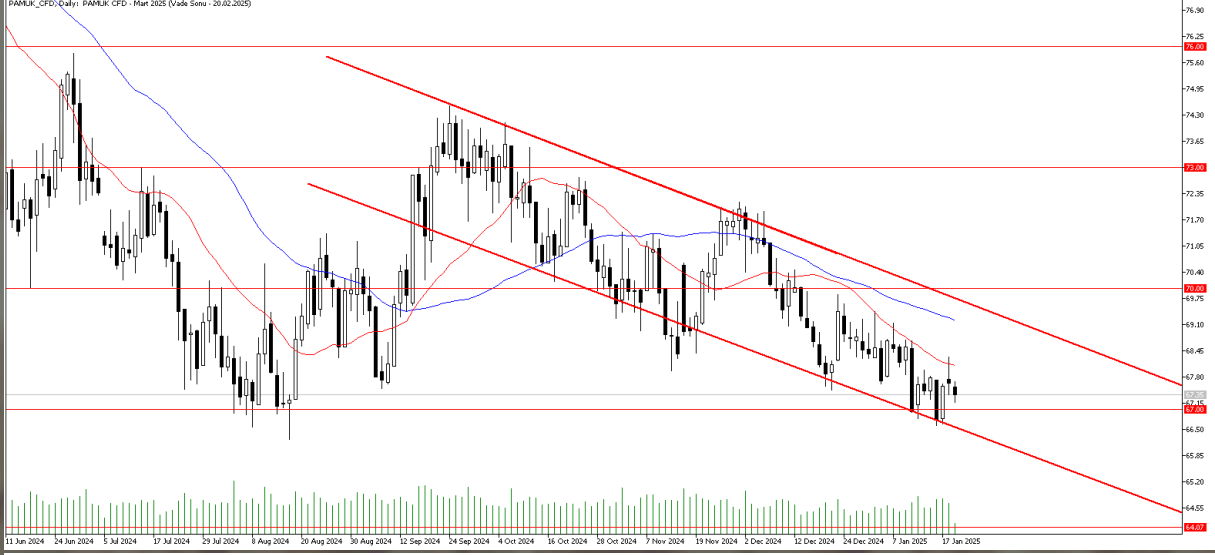

**Teknik Analiz:** Pamuk CFD’inde aşağı yönlü trend devam ediyor. Bir önceki hafta trendin alt çizgisini kritik destek olarak belirtmiştik. Bu çizgiyi destek olarak almaya devam ediyor. Geri çekilmelerde kritik destek bölgesi olarak 66.50 seviyesini takip etmeye devam edeceğiz. Buna karşın yukarı yönlü hareketliliğin güç kazanabilmesi için 22 günlük hareketli ortalama olan 68.00 seviyesinin aşılması gerekebilir.

Destekler: 67.00 / 66.50 / 66.20

Dirençler: 68.00 / 68.30 / 69.20

PAMUK\_CFD kontrat değişim tarihi: 20.02.2025

**MISIR GÜNLÜK GRAFİK**

**Teknik Analiz:** Mısır CFD’inde yükseliş eğilimi devam ediyor. Geçtiğimiz hafta yakın direnç olarak verdiğimiz 490.00 seviyesini test eden Mısır CFD endeksi bu seviye yakınlarında tutunmaya devam ediyor. 490.00 direncinin aşılması halinde Mısır CFD’inde 505.00 ve 527.50 seviyelerini sıralı dirençler olarak takip edeceğiz. Olası geri çekilmelerde ise 475.00 seviyesini destek olarak karşımıza çıkabilir. 475.00 desteğinin kırılması halinde 22 günlük hareketli ortalamanın bulunduğu 462.50 seviyesine kadar düzeltme yaşanabilir.

Destekler: 475.00 / 462.50 / 450.00

Dirençler: 490.00 / 505.00 / 527.50

**MISIR\_CFD kontrat değişim tarihi: 20.02.2025**

### BUĞDAY GÜNLÜK GRAFİK

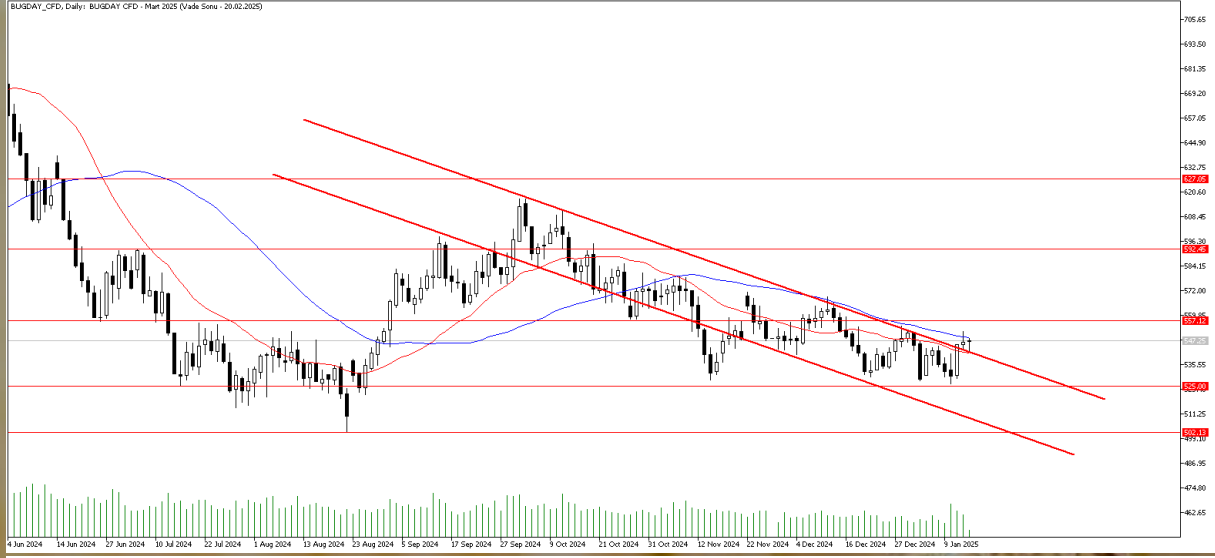

**Teknik Analiz:** Buğday CFD'sinde alçalan trendin yukarı yönlü kırılmasından sonra alımlar güç kazandı. Son olarak 22 günlük hareketli ortalama olan 541 seviyesinden aldığı desteği sürdüren Buğday CFD'si, 557 direncini aşmasıyla bu hareketliliği kalıcı hale getirdi. Günlük kapanışların 557 seviyesi üzerinde gelmeye devam etmesi halinde yukarı yönlü hareketlilik tekrar güç kazanabilir. Öte yandan kar realizasyonlarının hakim olması durumunda 541 seviyesi destek olarak takip edilebilir.

Destekler: 547 / 541 / 535

Dirençler: 565 / 569 / 579

BUĞDAY\_CFD kontrat değişim tarihi: 20.02.2025

## KAKAO GÜNLÜK GRAFİK



**Teknik Analiz:** Beş haftalık alçalan trendi yukarı kırmayı başaran Kakao CFD’inde yükseliş eğilimi devam ediyor. Son iki işlem günündeki yükseliş ile yukarı yönde 11670 seviyesini test eden Kakao CFD sinde 22 günlük hareketli ortalamının bulunduğu 11220 seviyesinin üzerindeki kalıcılığın devam etmesi halinde 12000 seviyesinin üzeri tekrar test edilebilir. Aşağı yönlü hareketlerde 22 günlük ortalama desteğinin kırılması durumunda ise 11000 ve 10350 seviyeleri destek olarak takip edilebilir.

Destekler: 11220 / 11000 / 10350

Dirençler: 11670 / 12000 / 12900

KAKAO\_CFD Kontrat değişim tarihi: 13.02.2025

**KAHVE GÜNLÜK GRAFİK**

**Teknik Analiz:** Kahve CFD'sinde 312.00 – 335.00 seviyeleri arasında bulunan yatay banttaki sıkışma hareketi devam ediyor. Dün yatay bandın üst direnci olan 335.00 seviyesinin üzerine test eden Kahve CFD'si bu seviye üzerinde kalıcı olamayarak geri çekildi. İlerleyen günlerde 335.00 seviyesinin yeniden aşılması ve bu seviye üzerinde kalıcılık sağlanması halinde Kahve CFD endeksinde Aralık ayının zirvesi olan 348.00 seviyesi ve yatay bandın yukarı yönlü simetrik katlama hedefi olan 358.00 seviyesi yukarı yöndeki sıralı dirençler olarak karşımıza çıkabilir. Aşağı yönde oluşabilecek hareketlerde ise yatay bandın alt desteği olan 312.00 seviyesi, 50 günlük hareketli ortalamanın da bu seviyeden geçmesi nedeni ile önemli bir destek olarak karşımıza çıkabilir.

Destekler: 323.75 / 312.00 / 290.00

Dirençler: 335.00 / 348.00 / 358.00

**KAHVE\_CFD Kontrat değişim tarihi: 13.02.2025**

**2024 yılı 4. Çeyrek dönemi itibariyle kar eden müşteri oranı %30, zarar eden müşteri oranı %70'tir.**

**Sermaye Piyasası Kurulunun Seri:V, No:55 Yatırım Danışmanlığı Faaliyetine ve Bu Faaliyette Bulunacak Kurumlara İlişkin Esaslar Hakkında Tebliğ'i Uyarınca Yayımlanan Uyarı Notu:**

Burada yer alan yatırım bilgi, yorum ve tavsiyeleri yatırım danışmanlığı kapsamında değildir. Yatırım danışmanlığı hizmeti, yetkili kuruluşlar tarafından kişilerin risk ve getiri tercihleri dikkate alınarak kişiye özel sunulmaktadır. Burada yer alan yorum ve tavsiyeler ise genel niteliktedir. Bu tavsiyeler mali durumunuz ile risk ve getiri tercihlerinize uygun olmayabilir. Bu nedenle, sadece burada yer alan bilgilere dayanarak yatırım kararı verilmesi beklentilerinize uygun sonuçlar doğurmayabilir.

**Çekince:** Bu bilgiler ve görüşler önceden haber vermeksizin değiştirilebilir. İntegral Yatırım Menkul Değerler A.Ş. bilgilerin ve ifade edilen görüşlerin doğru, eksiksiz ve güncelleştirilmiş olduğuna dair (açıkça ifade edilmiş veya ima edilmiş) hiçbir beyan ve taahhütte bulunmaz. Herhangi bir yatırım konulu karar almadan önce bir uzmandan görüş alınmalıdır.

**Sorumluluğun Sınırlandırılması:** İntegral Yatırım Menkul Değerler A.Ş. herhangi bir sınırlandırma olmaksızın, dolaylı, direkt veya bir fiilin sonucu olarak ortaya çıkan zararlar da dâhil olmak üzere her türlü kayıp ve hasarla ilgili sorumluluk kabul etmez. Bu rapor tarafımızca doğruluğu ve güvenilirliği kabul edilmiş kaynaklar kullanılarak hazırlanmış olup yatırımcılara kendi oluşturacakları yatırım kararlarında yardımcı olmayı hedeflemekte ve herhangi bir yatırım aracını alma veya satma yönünde yatırımcıların kararlarını etkilemeyi amaçlamamaktadır. Yatırımcıların verecekleri yatırım kararları ile bu raporda bulunan görüş, bilgi ve veriler arasında bir bağlantı kurulamayacağı gibi, söz konusu kararların neticesinde oluşabilecek yanlışlık veya zararlardan kurum çalışanları ile Ulukartal Holding A.Ş. ve İntegral Yatırım Menkul Değerler A.Ş.'nin herhangi bir sorumluluğu bulunmamaktadır.