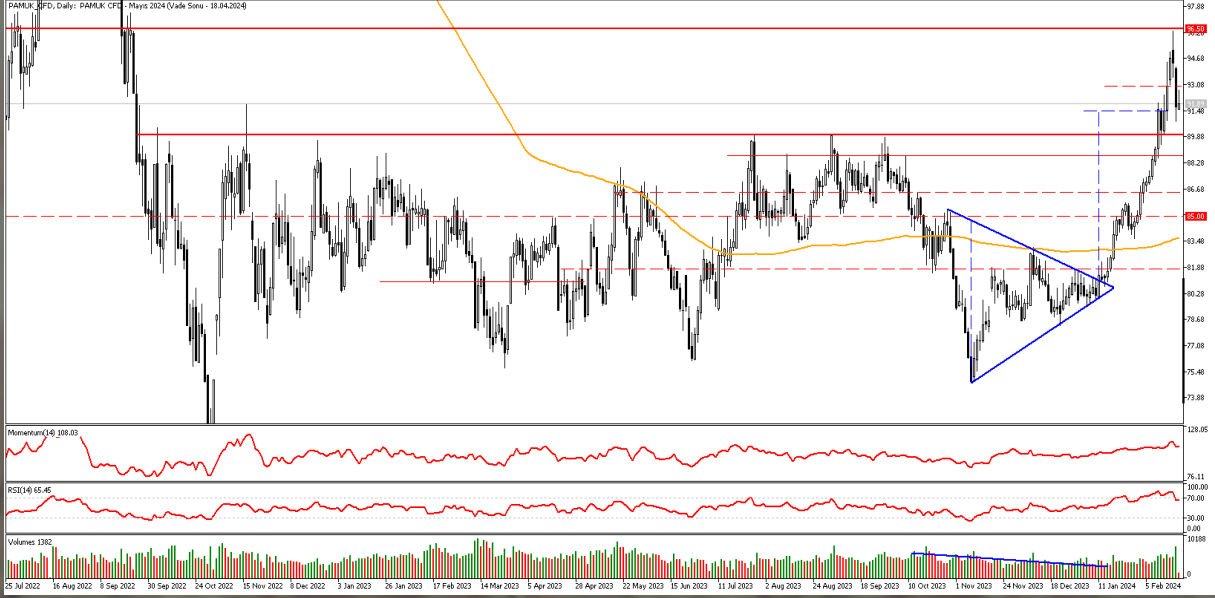

İNTEGRAL YATIRIM TARIM EMTİA BÜLTENİ**PAMUK GÜNLÜK GRAFİK**

Teknik Analiz: Alımların hızlanmasıyla birlikte üçüncü direnç bölgesi olarak verdiğimiz 95,0 seviyesini geçerek 96,5 seviyesini test eden Pamuk CFD, kar satışlarıyla birlikte tekrardan takip ettiğimiz 91,45 seviyesinden destek buldu. Pamuk CFD’de formasyonun üst bandı olan 91,45 seviyesi takip edilmeye devam ediyor olacak. Yukarı yönlü hareketlerde 93,0 seviyesi ilk direnç bölgesi olarak karşımıza çıkıyor. Buna karşın teknik göstergelerin aşırı alım bölgesine yakın olduğu Pamuk CFD’de kar satışlarının derinleşmesi durumunda ise 90,0 seviyesi ana destek bölgemiz olarak önemini koruyor.

Destekler: 91,00 / 90,00 / 88,75

Dirençler: 93,00 / 95,00 / 96,50

PAMUK_CFD kontrat değişim tarihi: 18.04.2024

MISIR GÜNLÜK GRAFİK



Teknik Analiz: MISIR CFD'si 437 seviyesinden gelen satış baskısıyla birlikte 415 seviyesine doğru baskılandı. Tepki alımları hızlandığı takdirde 430 seviyesi önemli direnç seviyesi olarak karşımıza çıkıyor. Buna karşın satış baskısı devam ettiği takdirde 400 seviyesi destek seviyesi olarak izlenebilir.

Destekler: 400 / 390 / 380

Dirençler: 430 / 437 / 450

MISIR_CFD kontrat değişim tarihi: 22.02.2024

BUĞDAY GÜNLÜK GRAFİK

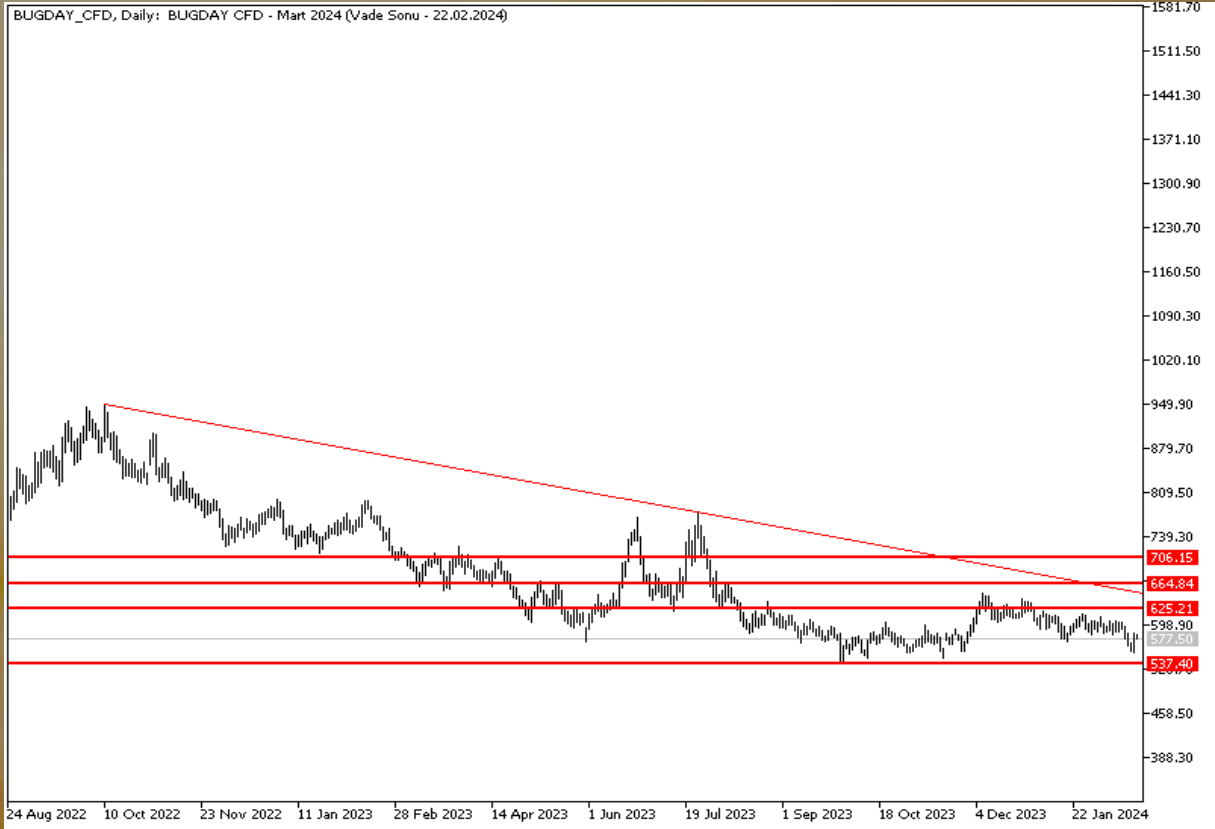

Teknik Analiz: Yatay bant aralığında seyreden buğday fiyatlarında 600\$ aşağısında seyir izleniyor. 600\$ üzerinde kapanışlar gerçekleşmesi halinde 612 seviyesine doğru hareketler izlenebilir. Geri çekilmelerde 575 seviyesi destek olabilir. 575 seviyesinin altında 550 destek olabilir.

Destekler: 575 / 550 / 540

Dirençler: 612 / 635 / 650

BUĞDAY_CFD kontrat değişim tarihi: **22.02.2024**

2023 yılı 4. Çeyrek dönemi itibariyle kâr eden müşteri oranı %32, zarar eden müşteri oranı %68'dir.

Sermaye Piyasası Kurulunun Seri:V, No:55 Yatırım Danışmanlığı Faaliyetine ve Bu Faaliyette Bulunacak Kurumlara İlişkin Esaslar Hakkında Tebliğ'i Uyarınca Yayımlanan Uyarı Notu:

Burada yer alan yatırım bilgi, yorum ve tavsiyeleri yatırım danışmanlığı kapsamında değildir. Yatırım danışmanlığı hizmeti, yetkili kuruluşlar tarafından kişilerin risk ve getiri tercihleri dikkate alınarak kişiye özel sunulmaktadır. Burada yer alan yorum ve tavsiyeler ise genel niteliktedir. Bu tavsiyeler mali durumunuz ile risk ve getiri tercihlerinize uygun olmayabilir. Bu nedenle, sadece burada yer alan bilgilere dayanarak yatırım kararı verilmesi beklentilerinize uygun sonuçlar doğurmayabilir.

Çekince: Bu bilgiler ve görüşler önceden haber vermeksizin değiştirilebilir. İntegral Yatırım Menkul Değerler A.Ş. bilgilerin ve ifade edilen görüşlerin doğru, eksiksiz ve güncelleştirilmiş olduğuna dair (açıkça ifade edilmiş veya ima edilmiş) hiçbir beyan ve taahhütte bulunmaz. Herhangi bir yatırım konulu karar almadan önce bir uzmandan görüş alınmalıdır.

Sorumluluğun Sınırlandırılması: İntegral Yatırım Menkul Değerler A.Ş. herhangi bir sınırlandırma olmaksızın, dolaylı, direkt veya bir fiilin sonucu olarak ortaya çıkan zararlar da dâhil olmak üzere her türlü kayıp ve hasarla ilgili sorumluluk kabul etmez. Bu rapor tarafımızca doğruluğu ve güvenilirliği kabul edilmiş kaynaklar kullanılarak hazırlanmış olup yatırımcılara kendi oluşturacakları yatırım kararlarında yardımcı olmayı hedeflemekte ve herhangi bir yatırım aracını alma veya satma yönünde yatırımcıların kararlarını etkilemeyi amaçlamamaktadır. Yatırımcıların verecekleri yatırım kararları ile bu raporda bulunan görüş, bilgi ve veriler arasında bir bağlantı kurulamayacağı gibi, söz konusu kararların neticesinde oluşabilecek yanlışlık veya zararlardan kurum çalışanları ile Ulukartal Holding A.Ş. ve İntegral Yatırım Menkul Değerler A.Ş.'nin herhangi bir sorumluluğu bulunmamaktadır.