

İNTEGRAL YATIRIM TARIM EMTİA BÜLTENİ

PAMUK GÜNLÜK GRAFİK

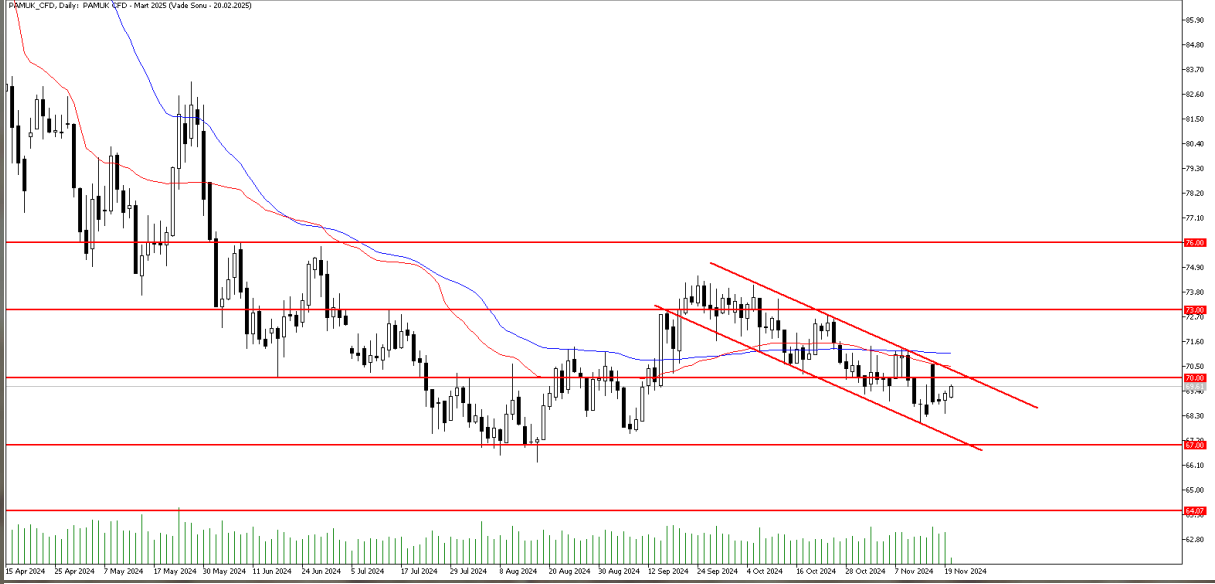

Teknik Analiz: Pamuk CFD'sinde alçalan trend içerisinde fiyatlamasını sürdürüyor. Yukarı yönlü hareketlilik görülmesi durumunda ilk etapta 70.00 seviyesi direnç olarak karşımıza çıkıyor. Bu seviyenin aşılması durumunda trend üst çizgisi olan 70.30 seviyesi takip edilebilir. Öte yandan gelebilecek satış baskısı durumunda 67.50 seviyesi güçlü destek bölgesi olarak karşımıza çıkabilir.

Destekler: 67.50 / 67.00 / 64.00

Dirençler: 70.00 / 70.30 / 71.00

PAMUK_CFD kontrat değişim tarihi: 20.02.2025

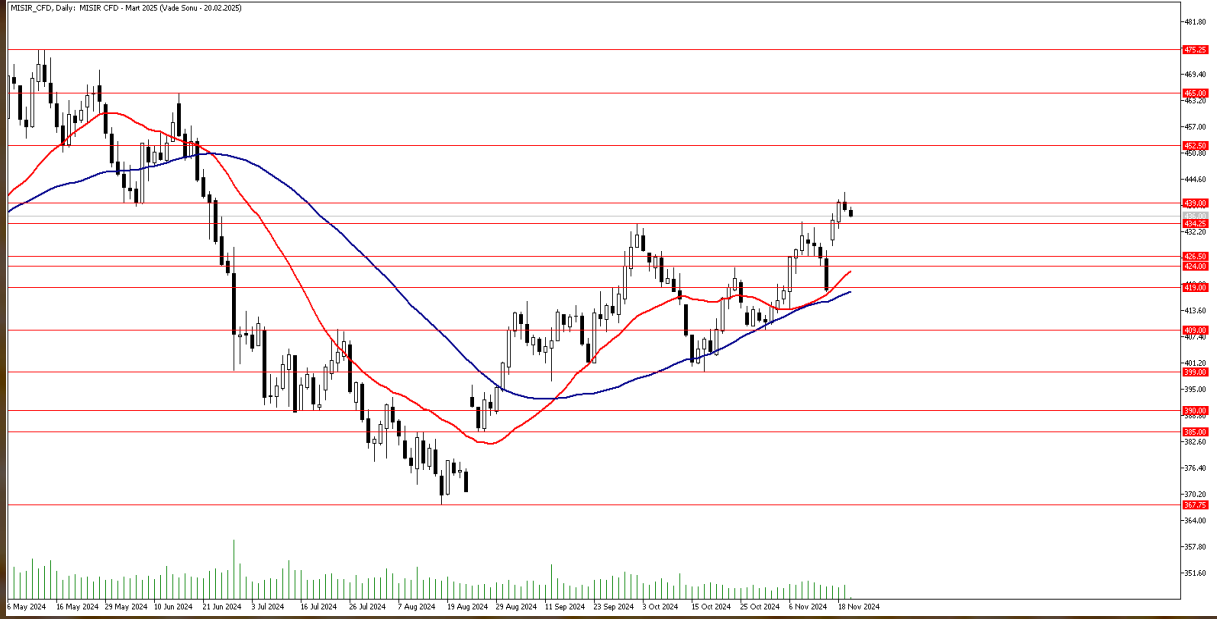
MISIR GÜNLÜK GRAFİK

Teknik Analiz: Mısır CFD'si 434.25 direncini aşmasının ardından güç kazanarak yukarı yönde 441.50 seviyesine kadar yükselişini sürdürdü. Bu seviyeden gelen kar realizasyonları ile son iki işlem gününde geri çekilme yaşayan Mısır CFD'si 434.25 seviyesinin üzerinde kalmaya devam ediyor. İlerleyen günlerde 434.25 seviyesi üzerinde tutunmakta başarılı olması halinde Mısır CFD'sinde oluşabilecek yukarı yönlü hareketlerde 441.50 seviyesi aşılabilir ve 452.50 seviyesine kadar yükseliş devam edebilir. 434.25 seviyesinin aşağı yönde kırılması ve bu seviye altında günlük kapanışlar gelmesi halinde ise 22 günlük hareketli ortalama desteğinin bulunduğu 422.90 seviyesine kadar düzeltme yaşanabilir.

Destekler: 434.25 / 422.90 / 419.00

Dirençler: 441.50 / 452.50 / 465.00

MISIR_CFD kontrat değişim tarihi: 20.02.2025

BUĞDAY GÜNLÜK GRAFİK

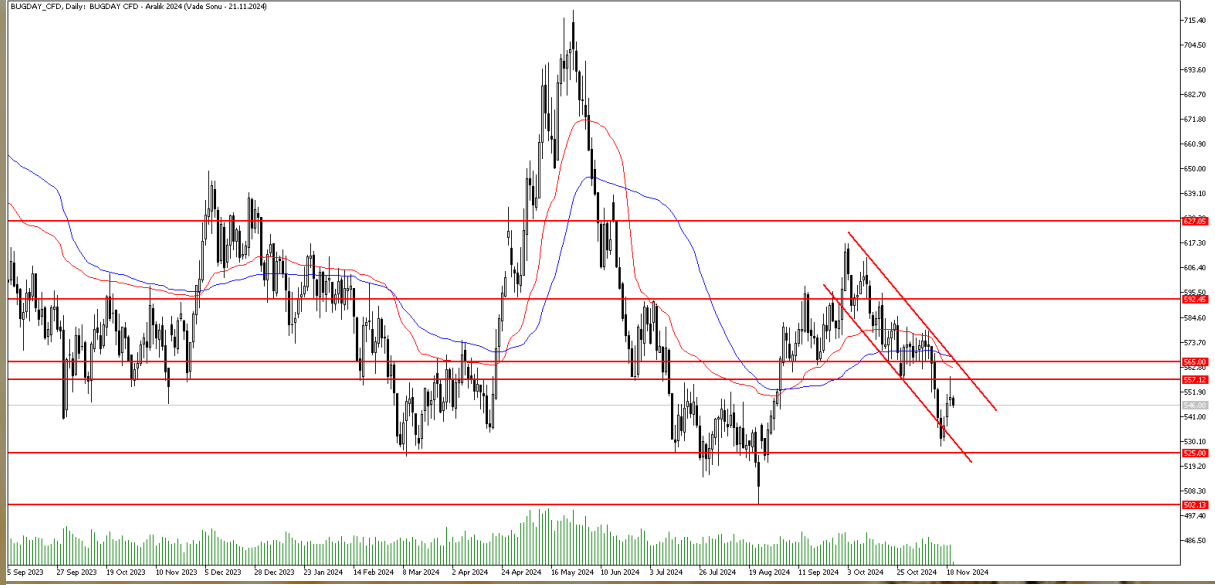

Teknik Analiz: Buğday CFD'si direnç bölgesi olan 557 seviyesini test etti ancak üzerinde kalıcılık sağlayamadı. Bu seviyenin aşılması ve üzerinde günlük kapanışlar gelmesi durumunda yukarı yönlü hareketlilik güç kazanabilir. Gelen alımların kalıcı olabilmesi için alçalan trendin aşılması gerekebilir. Öte yandan satışların tekrar hız kazanması durumunda alçalan trend desteği olan 530 seviyesi destek olarak takip edilebilir.

Destekler: 540 / 530 / 525

Dirençler: 557 / 565 / 576

BUGDAY_CFD kontrat değişim tarihi: 21.11.2024

KAKAO GÜNLÜK GRAFİK

Teknik Analiz: Kakao CFD'sinde geçtiğimiz hafta güçlü bir yükseliş hareketi izledik. 50 günlük ortalama direncinin aşılmasının ardından yukarı yönde ivme kazanan Kakao CFD'si 8800 direncine kadar yükselişini sürdürdü. 8800 seviyesinden gelen kar realizasyonlarının 8150 desteğinden gelen tepki alımları ile karşılandığını görüyoruz. 8800 direncinin aşılması ve bu seviye üzerinde kalıcılık sağlanması halinde Kakao CFD'sindeki yükseliş hareketi 9200 seviyesine kadar devam edebilir. Olası geri çekilmelerde 8150 desteğinin kırılması halinde ise 7850 ve 7650 seviyelerinden tepki alımları gelebilir.

Destekler: 8150 / 7850 / 7650

Dirençler: 8800 / 9200 / 9750

KAKAO_CFD Kontrat değişim tarihi: 13.02.2025

KAHVE GÜNLÜK GRAFİK

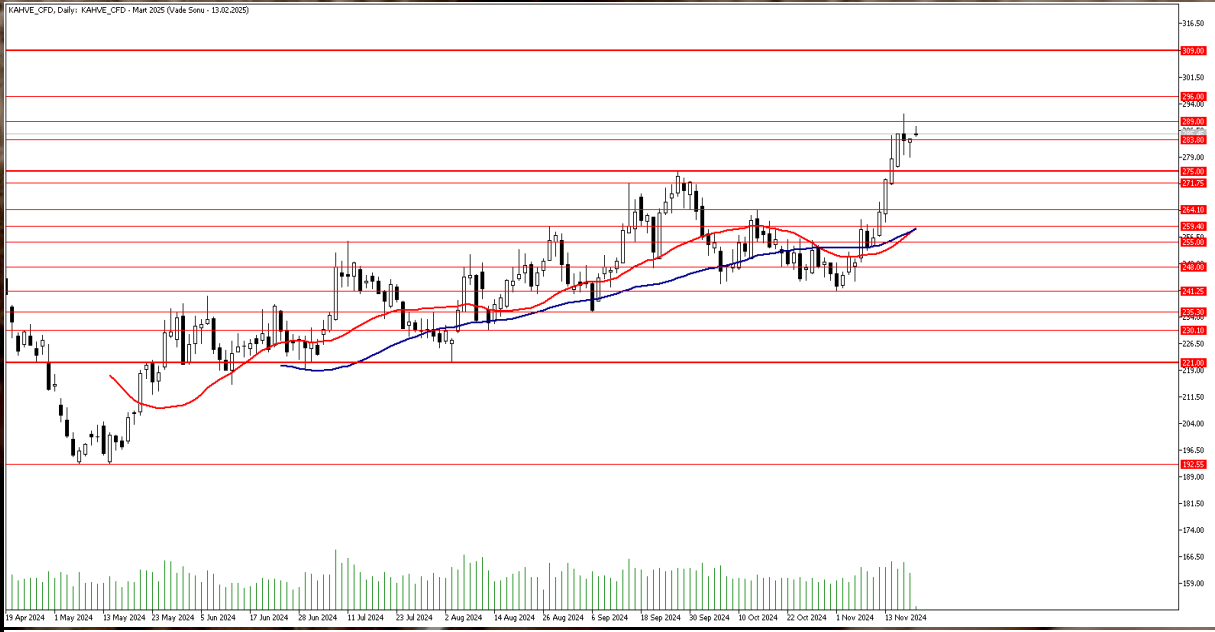

Teknik Analiz: Kahve CFD'sinde 275.00 direncini aşılmasının ardından yukarı yönlü hareket güç kazandı ve 291.00 seviyesine kadar yükseliş devam etti. Bu seviyeden gelen kar realizasyonları ile 279.00 seviyesine kadar geri çekilme yaşansa da Kahve CFD'sindeki güçlü görünüm devam ediyor. İlerleyen günlerde 291.00 seviyesinin aşılması halinde yukarı yönde 296.00 ve 309.00 seviyeleri direnç olarak karşımıza çıkabilir. Aşağı yönlü hareketlerde 275.00 desteğinin kırılması halinde ise 264.00 seviyesine kadar geri çekilme yaşanabilir.

Destekler: 279.00 / 275.00 / 264.00

Dirençler: 291.00 / 296.00 / 309.00

KAHVE_CFD Kontrat değişim tarihi: 13.02.2025

2024 yılı 3. Çeyrek dönemi itibariyle kâr eden müşteri oranı %30, zarar eden müşteri oranı %70'dür.

Sermaye Piyasası Kurulunun Seri:V, No:55 Yatırım Danışmanlığı Faaliyetine ve Bu Faaliyette Bulunacak Kurumlara İlişkin Esaslar Hakkında Tebliğ'i Uyarınca Yayımlanan Uyarı Notu:

Burada yer alan yatırım bilgi, yorum ve tavsiyeleri yatırım danışmanlığı kapsamında değildir. Yatırım danışmanlığı hizmeti, yetkili kuruluşlar tarafından kişilerin risk ve getiri tercihleri dikkate alınarak kişiye özel sunulmaktadır. Burada yer alan yorum ve tavsiyeler ise genel niteliktedir. Bu tavsiyeler mali durumunuz ile risk ve getiri tercihlerinize uygun olmayabilir. Bu nedenle, sadece burada yer alan bilgilere dayanarak yatırım kararı verilmesi beklentilerinize uygun sonuçlar doğurmayabilir.

Çekince: Bu bilgiler ve görüşler önceden haber vermeksizin değiştirilebilir. İntegral Yatırım Menkul Değerler A.Ş. bilgilerin ve ifade edilen görüşlerin doğru, eksiksiz ve güncelleştirilmiş olduğuna dair (açıkça ifade edilmiş veya ima edilmiş) hiçbir beyan ve taahhütte bulunmaz. Herhangi bir yatırım konulu karar almadan önce bir uzmandan görüş alınmalıdır.

Sorumluluğun Sınırlandırılması: İntegral Yatırım Menkul Değerler A.Ş. herhangi bir sınırlandırma olmaksızın, dolaylı, direkt veya bir fiilin sonucu olarak ortaya çıkan zararlar da dâhil olmak üzere her türlü kayıp ve hasarla ilgili sorumluluk kabul etmez. Bu rapor tarafımızca doğruluğu ve güvenilirliği kabul edilmiş kaynaklar kullanılarak hazırlanmış olup yatırımcılara kendi oluşturacakları yatırım kararlarında yardımcı olmayı hedeflemekte ve herhangi bir yatırım aracını alma veya satma yönünde yatırımcıların kararlarını etkilemeyi amaçlamamaktadır. Yatırımcıların verecekleri yatırım kararları ile bu raporda bulunan görüş, bilgi ve veriler arasında bir bağlantı kurulamayacağı gibi, söz konusu kararların neticesinde oluşabilecek yanlışlık veya zararlardan kurum çalışanları ile Ulukartal Holding A.Ş. ve İntegral Yatırım Menkul Değerler A.Ş.'nin herhangi bir sorumluluğu bulunmamaktadır.