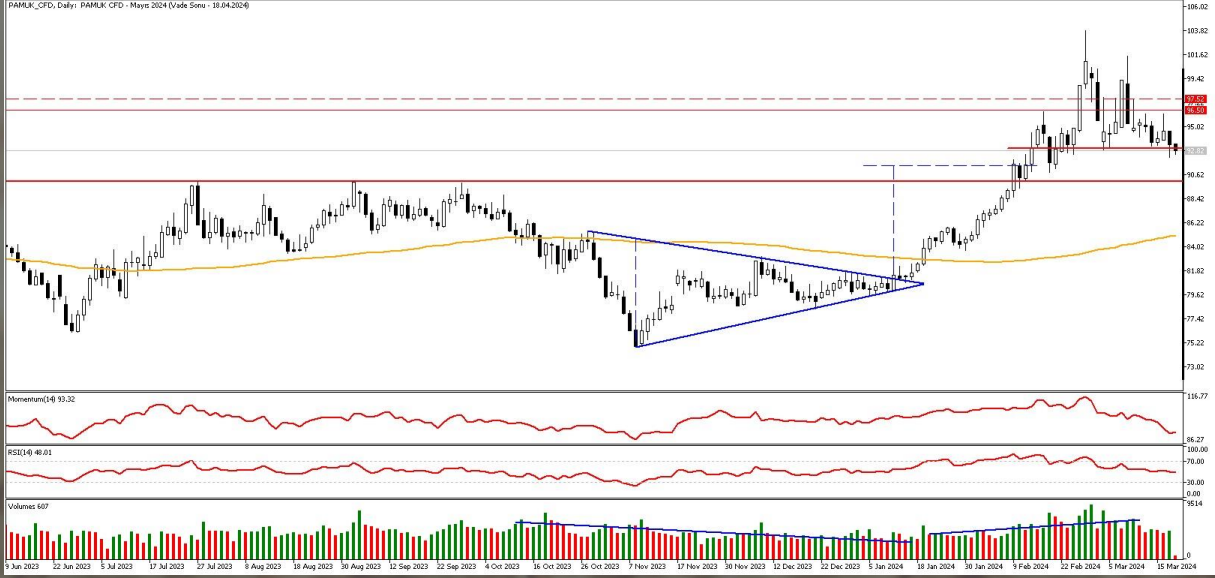

**İNTEGRAL YATIRIM TARIM EMTİA BÜLTENİ****PAMUK GÜNLÜK GRAFİK**

**Teknik Analiz:** Geçtiğimiz günlerde güçlü destek bölgesi olarak gördüğümüz 93,0 seviyesinin üzerinde tutunan Pamuk CFD'si gün içinde gelen satışlarla birlikte 93,0 seviyesinin altına kırdı. Pamuk CFD'sinde bugün 93,0 seviyesi takip ediliyor olacak. Tepki alımlarıyla birlikte görülebilecek 93,0 seviyesi üzerindeki fiyatlamalarda ilk aşamada tekrardan 94,50 seviyesine doğru yükseliş denemeleri görülebilir. Buna karşın teknik göstergelerin negatif sinyal ürettiği Pamuk CFD'sinde 93,0 altında oluşabilecek kalıcılıkta ise satışlar derinleşebilir. Olası geri çekilmelerde 91,50 seviyesi ilk destek bölgesi olarak karşımıza çıkıyor.

Destekler: 91,50 / 91,00 / 90,00

Dirençler: 94,50 / 95,50 / 96,50

**PAMUK\_CFD kontrat değişim tarihi: 18.04.2024**

## MISIR GÜNLÜK GRAFİK



**Teknik Analiz:** MISIR CFD'si yükselen kanal içerisinde kanalın alt bandından geçen 50 günlük hareketli ortalamasında fiyatlanıyor. 50 günlük hareketli ortalamasından alımlar güçlendiği takdirde 445 seviyesine doğru hızlı bir yükseliş hareketi görebiliriz. 50 günlük hareketli ortalamasından tepki alımı gelmediği müddetçe yatay ve temkinli fiyatlamalar devam edebilir. 445 seviyesinden pozitif momentum hızlarsa 460 seviyesi bir sonraki direnç bölgesi olarak karşımıza çıkmaktadır. Buna karşın 50 günlük hareketli ortalamasından satış baskısı hızlarsa 430 ve 420 seviyeleri destek seviyesi olarak izlenebilir.

Destekler: 430 / 420 / 410

Dirençler: 445 / 460 / 470

MISIR\_CFD kontrat değişim tarihi: 25.04.2024

## BUĞDAY GÜNLÜK GRAFİK

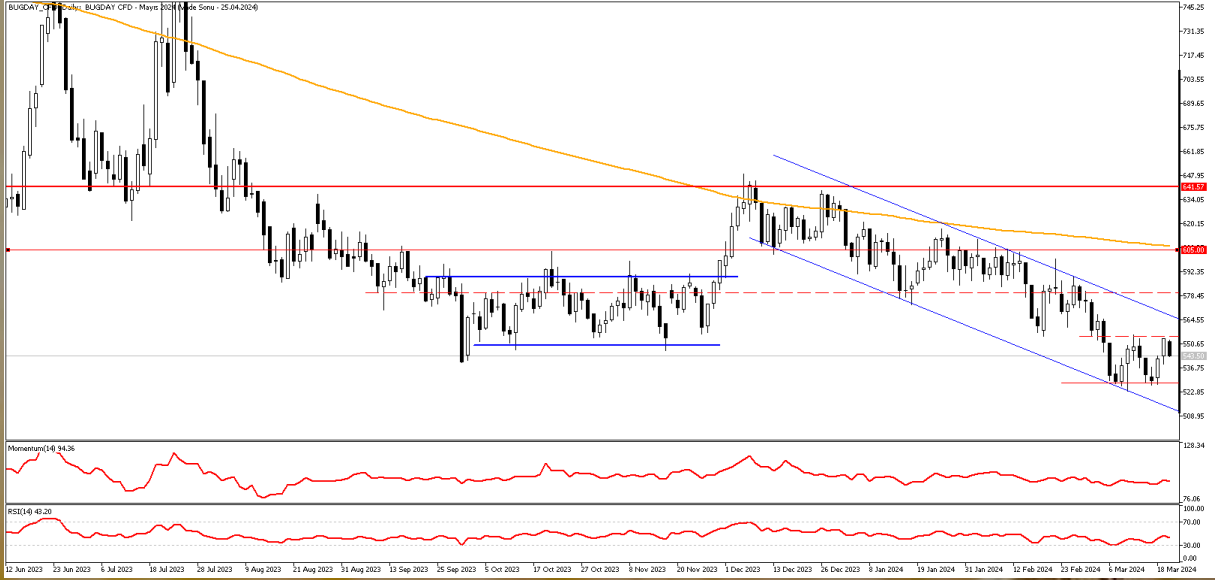

**Teknik Analiz:** Aşağı yönlü kanalının içerisinde hareketine devam eden Buğday CFD'sinde 540 seviyesi izleniyor olacak. Teknik göstergelerin karışık sinyal verdiği Buğday CFD'si 540 seviyesinin üzerinde tutunabilirse ilk aşamada tekrardan direnç bölgesi olarak çalışan 555 seviyesine doğru yükseliş denemeleri görülebilir. Buğday CFD'si içinde bulunduğu kanalın üst bandını aşamadığı sürece ise net bir yukarı yönlü hareketten bahsetmek zor olacak. Buna karşın risk iştahının azalmasıyla birlikte oluşabilecek geri çekilmelerde 528 seviyesi ilk güçlü destek bölgesi olarak önemini koruyor.

Destekler: 528 / 515 / 500

Dirençler: 555 / 565 / 580

BUGDAY\_CFD kontrat değişim tarihi: 25.04.2024

2023 yılı 4. Çeyrek dönemi itibariyle kâr eden müşteri oranı %32, zarar eden müşteri oranı %68'dir.

**Sermaye Piyasası Kurulunun Seri:V, No:55 Yatırım Danışmanlığı Faaliyetine ve Bu Faaliyette Bulunacak Kurumlara İlişkin Esaslar Hakkında Tebliğ'i Uyarınca Yayımlanan Uyarı Notu:**

Burada yer alan yatırım bilgi, yorum ve tavsiyeleri yatırım danışmanlığı kapsamında değildir. Yatırım danışmanlığı hizmeti, yetkili kuruluşlar tarafından kişilerin risk ve getiri tercihleri dikkate alınarak kişiye özel sunulmaktadır. Burada yer alan yorum ve tavsiyeler ise genel niteliktedir. Bu tavsiyeler mali durumunuz ile risk ve getiri tercihlerinize uygun olmayabilir. Bu nedenle, sadece burada yer alan bilgilere dayanarak yatırım kararı verilmesi beklentilerinize uygun sonuçlar doğurmayabilir.

**Çekince:** Bu bilgiler ve görüşler önceden haber vermeksizin değiştirilebilir. İntegral Yatırım Menkul Değerler A.Ş. bilgilerin ve ifade edilen görüşlerin doğru, eksiksiz ve güncelleştirilmiş olduğuna dair (açıkça ifade edilmiş veya ima edilmiş) hiçbir beyan ve taahhütte bulunmaz. Herhangi bir yatırım konulu karar almadan önce bir uzmandan görüş alınmalıdır.

**Sorumluluğun Sınırlandırılması:** İntegral Yatırım Menkul Değerler A.Ş. herhangi bir sınırlandırma olmaksızın, dolaylı, direkt veya bir fiilin sonucu olarak ortaya çıkan zararlar da dâhil olmak üzere her türlü kayıp ve hasarla ilgili sorumluluk kabul etmez. Bu rapor tarafımızca doğruluğu ve güvenilirliği kabul edilmiş kaynaklar kullanılarak hazırlanmış olup yatırımcılara kendi oluşturacakları yatırım kararlarında yardımcı olmayı hedeflemekte ve herhangi bir yatırım aracını alma veya satma yönünde yatırımcıların kararlarını etkilemeyi amaçlamamaktadır. Yatırımcıların verecekleri yatırım kararları ile bu raporda bulunan görüş, bilgi ve veriler arasında bir bağlantı kurulamayacağı gibi, söz konusu kararların neticesinde oluşabilecek yanlışlık veya zararlardan kurum çalışanları ile Ulukartal Holding A.Ş. ve İntegral Yatırım Menkul Değerler A.Ş.'nin herhangi bir sorumluluğu bulunmamaktadır.