

## İNTEGRAL YATIRIM TARIM EMTİA BÜLTENİ

### PAMUK GÜNLÜK GRAFİK



**Teknik Analiz:** Pamuk CFD’inde satış baskısı tekrar hakim oldu. Hareketli ortalamaların da aşağı yönlü kırılmasıyla hareketliliğin güç kazandığını söylemek mümkün. Olası tepki hareketlerinde ise 50 günlük hareketli ortalamasında bulunduğu 66.75 seviyesi direnç olarak takip edilebilir. Bu seviyenin tekrar aşılması halinde yukarı yönlü hareketliliğin güç kazanmasını bekleriz. Ancak bu seviye altındaki fiyatlamaların devam etmesi halinde zayıf görünüm korunabilir.

Destekler: 65.80 / 65.15 / 64.00

Dirençler: 66.20 / 66.75 / 67.60

PAMUK\_CFD kontrat değişim tarihi: 17.04.2025

## MISIR GÜNLÜK GRAFİK

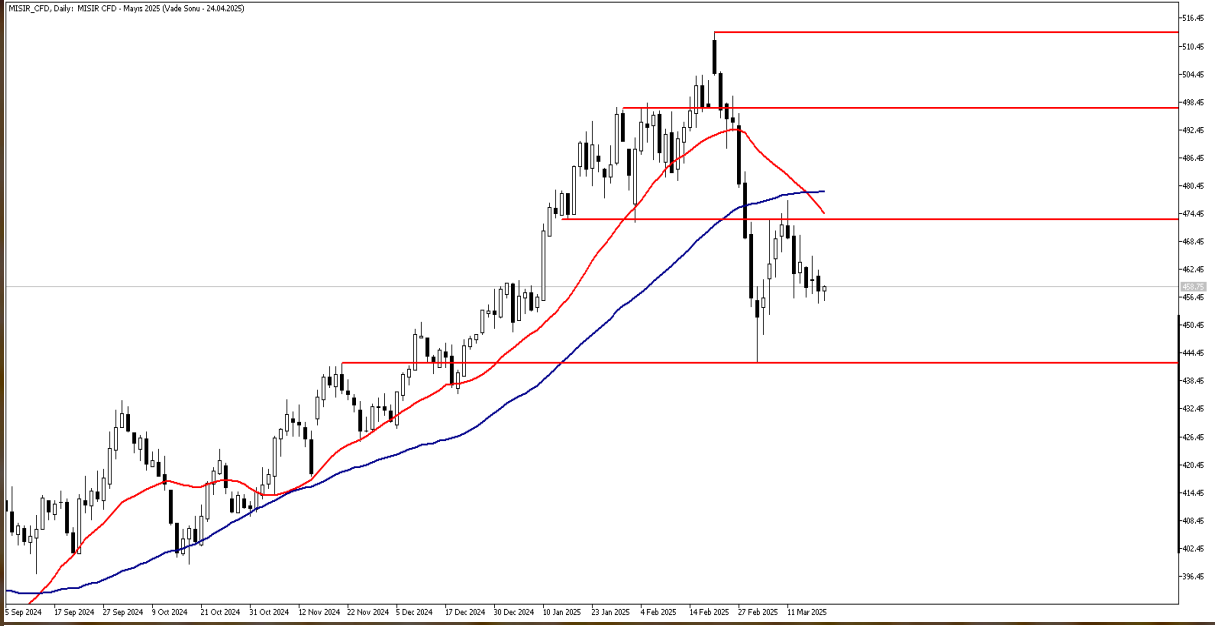

**Teknik Analiz:** Mısır CFD'sinde 455.00 seviyesini yakın destek olarak takip ediyoruz. Aşağı yönlü eğilimin devam etmesi ve 455.00 desteğinin kırılması halinde Mısır CFD'sinde 442.50 seviyesi tekrar test edilebilir. Olası tepki yükselişlerinde ise 465.00 seviyesini direnç olarak takip edeceğiz. 465.00 seviyesinin üzerinde gün sonu kapanışları gelmesi halinde Mısır CFD'sinde 22 günlük hareketli ortalamının bulunduğu 474.39 seviyesi test edilebilir.

**Destekler:** 455.00 / 442.50 / 435.00

**Dirençler:** 465.00 / 474.39 / 479.20

**MISIR\_CFD kontrat değişim tarihi: 24.04.2025**



## BUĞDAY GÜNLÜK GRAFİK

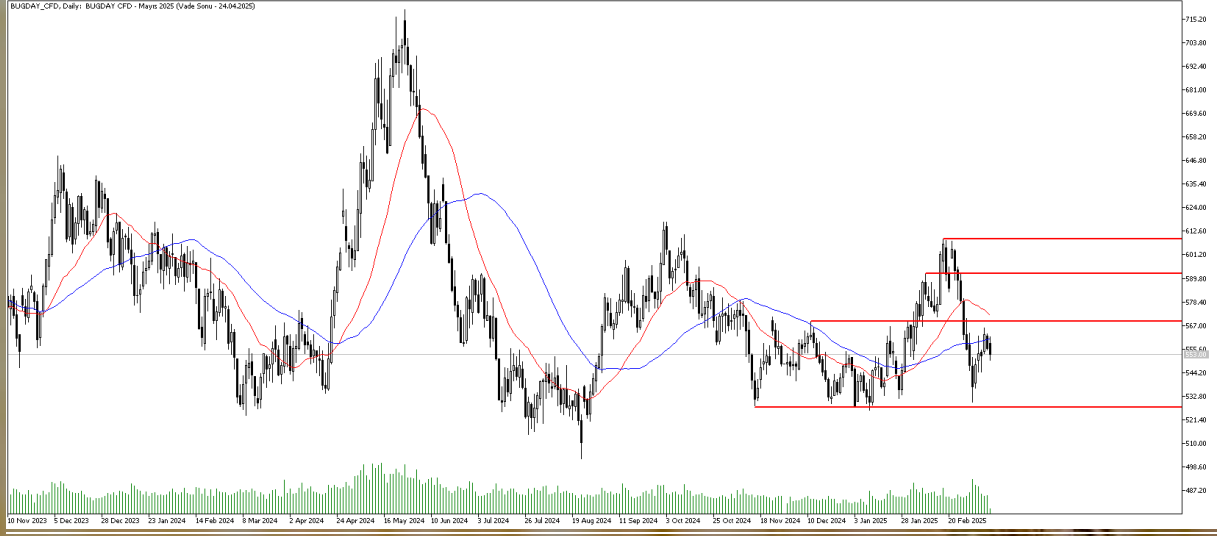

**Teknik Analiz:** Buğday CFD'sinde geri çekilme yaşanıyor. Hareketli ortalamalarında aşağı yönlü kırılması zayıf seyrin işareti olarak görülebilir. Özellikle 569 seviyesinin de kırılmasıya baskı arttı diyebiliriz. Bu hareketliliğin devam etmesi halinde 557 seviyesi destek olarak takip edilebilir. Buna karşın olası tepki alımlarında 569 seviyesinin aşılmasıyla 592 direncine doğru hareketlilik hız kazanabilir.

Destekler: 557 / 544 / 536

Dirençler: 562 / 569 / 574

**BUĞDAY\_CFD** kontrat değişim tarihi: 24.04.2025

## KAKAO GÜNLÜK GRAFİK

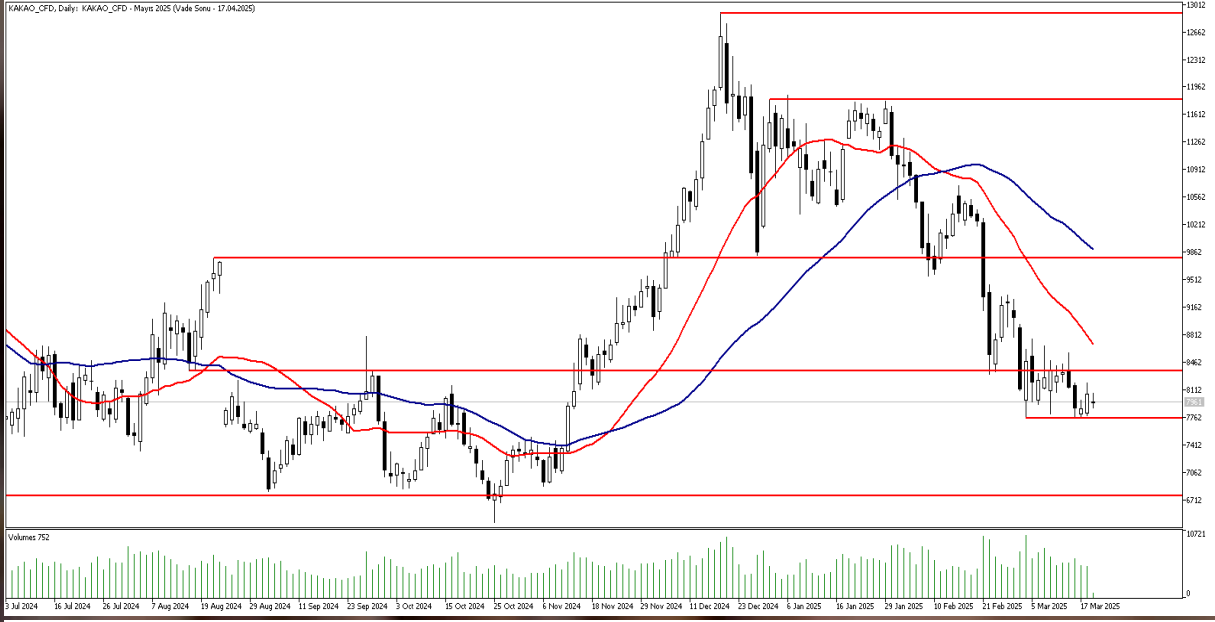

**Teknik Analiz:** Kakao CFD’inde 7750 seviyesini destek olarak takip ediyoruz. Aşağı yönlü eğilimin güç kazanması ve 7750 desteğinin kırılması halinde Kakao CFD’inde 7400 seviyesine kadar geri çekilme yaşanabilir. Olası tepki yükselişlerinde ise 8400 seviyesi direnç olarak karşımıza çıkıyor. Son iki haftadır bu seviyenin üzerinde gün sonu kapanışları yapmakta zorlanan bir Kakao CFD’si izliyoruz. Tepki yükselişlerinin güç kazanması için Kakao CFD’inde 8400 seviyesinin üzerinde gün sonu kapanışlarına ihtiyaç var.

Destekler: 7750 / 7400 / 6750

Dirençler: 8400 / 8700 / 9250

KAKAO\_CFD Kontrat değişim tarihi: 17.04.2025



## KAHVE GÜNLÜK GRAFİK



**Teknik Analiz:** Kahve CFD'sinde 22 ve 50 günlük hareketli ortalama seviyeleri arasında bir sıkışma hareketi mevcut. Yukarı yönde 22 günlük hareketli ortalamanın bulunduğu 386.95 seviyesini direnç olarak takip ediyoruz. Bu direncin aşılması ve üzerinde kalıcılık sağlanması halinde Kahve CFD'sinde 395.00 direnci tekrar test edilebilir. Aşağı yönde ise 50 günlük hareketli ortalamasının bulunduğu 374.37 seviyesini destek olarak karşımıza çıkıyor. Bu desteğin kırılması halinde Kahve CFD'sinde 366.00 seviyesi tekrar test edilebilir.

Destekler: 374.37 / 366.00 / 348.00

Dirençler: 386.95 / 395.00 / 415.00

KAHVE\_CFD Kontrat değişim tarihi: 17.04.2025

**2024 yılı 4. Çeyrek dönemi itibariyle kar eden müşteri oranı %30, zarar eden müşteri oranı %70'tir.**

**Sermaye Piyasası Kurulunun Seri:V, No:55 Yatırım Danışmanlığı Faaliyetine ve Bu Faaliyette Bulunacak Kurumlara İlişkin Esaslar Hakkında Tebliğ'i Uyarınca Yayımlanan Uyarı Notu:**

Burada yer alan yatırım bilgi, yorum ve tavsiyeleri yatırım danışmanlığı kapsamında değildir. Yatırım danışmanlığı hizmeti, yetkili kuruluşlar tarafından kişilerin risk ve getiri tercihleri dikkate alınarak kişiye özel sunulmaktadır. Burada yer alan yorum ve tavsiyeler ise genel niteliktedir. Bu tavsiyeler mali durumunuz ile risk ve getiri tercihlerinize uygun olmayabilir. Bu nedenle, sadece burada yer alan bilgilere dayanarak yatırım kararı verilmesi beklentilerinize uygun sonuçlar doğurmayabilir.

**Çekince:** Bu bilgiler ve görüşler önceden haber vermeksizin değiştirilebilir. İntegral Yatırım Menkul Değerler A.Ş. bilgilerin ve ifade edilen görüşlerin doğru, eksiksiz ve güncelleştirilmiş olduğuna dair (açıkça ifade edilmiş veya ima edilmiş) hiçbir beyan ve taahhütte bulunmaz. Herhangi bir yatırım konulu karar almadan önce bir uzmandan görüş alınmalıdır.

**Sorumluluğun Sınırlandırılması:** İntegral Yatırım Menkul Değerler A.Ş. herhangi bir sınırlandırma olmaksızın, dolaylı, direkt veya bir fiilin sonucu olarak ortaya çıkan zararlar da dâhil olmak üzere her türlü kayıp ve hasarla ilgili sorumluluk kabul etmez. Bu rapor tarafımızca doğruluğu ve güvenilirliği kabul edilmiş kaynaklar kullanılarak hazırlanmış olup yatırımcılara kendi oluşturacakları yatırım kararlarında yardımcı olmayı hedeflemekte ve herhangi bir yatırım aracını alma veya satma yönünde yatırımcıların kararlarını etkilemeyi amaçlamamaktadır. Yatırımcıların verecekleri yatırım kararları ile bu raporda bulunan görüş, bilgi ve veriler arasında bir bağlantı kurulamayacağı gibi, söz konusu kararların neticesinde oluşabilecek yanlışlık veya zararlardan kurum çalışanları ile Ulukartal Holding A.Ş. ve İntegral Yatırım Menkul Değerler A.Ş.'nin herhangi bir sorumluluğu bulunmamaktadır.