

İNTEGRAL YATIRIM TARIM EMTİA BÜLTENİ

PAMUK GÜNLÜK GRAFİK

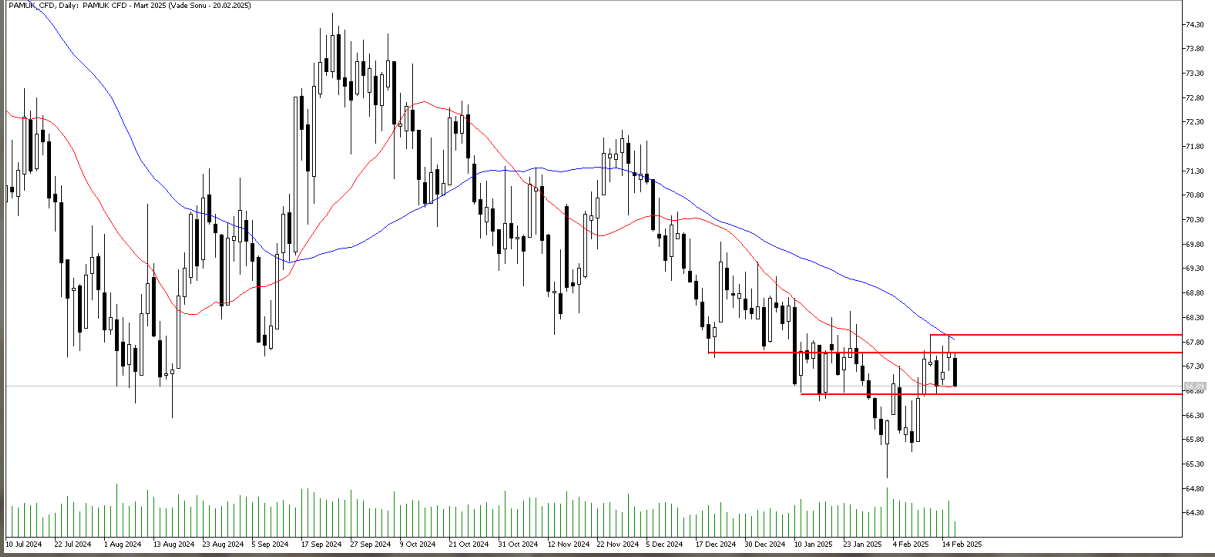

Teknik Analiz: Pamuk CFD'sinde yatay eğilim sürüyor. Aşağı yönlü hareketliliğin hız kazanması halinde 66.70 seviyesi destek olarak takip edilebilir. Bu seviyenin kırılması halinde satışların güç kazandığını görebiliriz. Öte yandan gelebilecek alımlarda 67.60 ve 67.95 seviyeleri direnç olarak karşımıza çıkmaya devam ediyor.

Destekler: 66.70 / 66.50 / 65.75

Dirençler: 67.60 / 67.95 / 68.15

PAMUK_CFD kontrat değişim tarihi: 20.02.2025

MISIR GÜNLÜK GRAFİK

Teknik Analiz: Mısır CFD'sinde ana yön yukarı olmaya devam ediyor. 497.00 seviyesindeki direnci aşan Mısır CFD'si bu seviye üzerinde gün sonu kapanışı yapmayı başardı. 497.00 seviyesinin üzerindeki gün sonu kapanışlarının devam etmesi halinde Mısır CFD'sinde yakın direnç olarak takip ettiğimiz 505.00 seviyesi aşılabılır ve yukarı yönde 515.00 seviyesi test edilebilir. Olası geri çekilmelerde 497.00 seviyesinin aşağı yönde kırılması durumunda ise 22 günlük hareketli ortalamanın bulunduğu 490.00 seviyesinden tepki alımları gelebilir.

Destekler: 497.00 / 490.00 / 482.00

Dirençler: 505.00 / 515.00 / 527.50

MISIR_CFD kontrat değişim tarihi: 20.02.2025

BUĞDAY GÜNLÜK GRAFİK

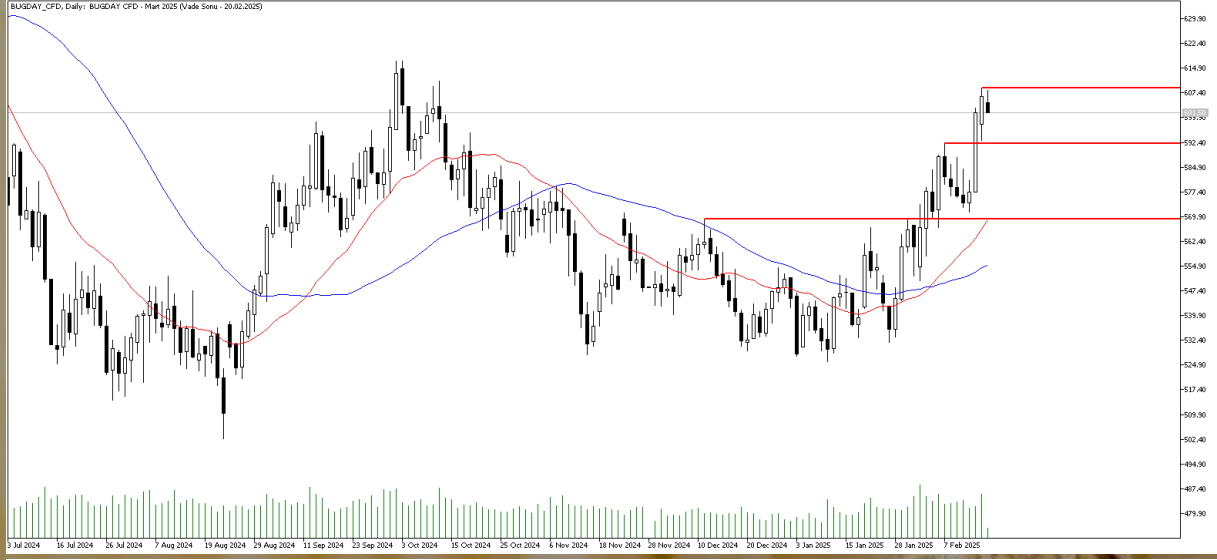

Teknik Analiz: Buğday CFD’inde yukarı yönlü eğilim hız kazanmıştı. Bu hareketliliğin devam etmesi halinde 608 seviyesi direnç noktası olarak takip edilebilir. Buna karşın gelen kar realizasyonlarının güç kazanması halinde 592 seviyesini destek olarak takip ediyoruz. Bu seviyenin kırılması durumunda geri çekilme 568 seviyesine doğru devam edebilir.

Destekler: 592 / 584 / 568

Dirençler: 608 / 617 / 627

BUĞDAY_CFD kontrat değişim tarihi: 20.02.2025

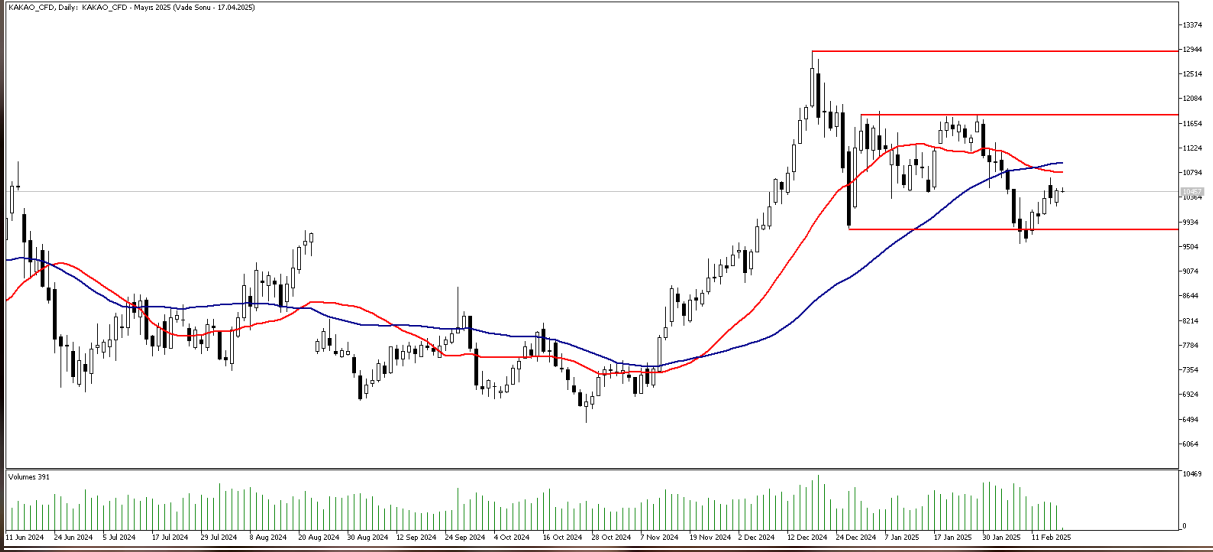
KAKAO GÜNLÜK GRAFİK

Teknik Analiz: Kakao CFD'si 10350 direncini aşmasının ardından yukarı yönde 10700 seviyesini test etti. 10700 – 11000 aralığı Kakao CFD'sinde önemli bir direnç bölgesi olarak karşımıza çıkıyor. 22 ve 50 günlük hareketli ortalama dirençleri bu aralıkta bulunuyor. Kakao CFD'sinde yükseliş eğiliminin güç kazanması için 11000 seviyesinin üzerinde gün sonu kapanışlarına ihtiyaç var. 11000 seviyesinin üzerinde gün sonu kapanışları gelmesi halinde Kakao CFD'sinde 11800 seviyesine kadar yükseliş yaşanabilir. Aşağı yönde oluşabilecek hareketlerde ise 10000 ve 9800 seviyeleri destek olarak takip edilebilir.

Destekler: 10350 / 10000 / 9800

Dirençler: 10700 / 11000 / 11800

KAKAO_CFD Kontrat değişim tarihi: 17.04.2025

KAHVE GÜNLÜK GRAFİK



Teknik Analiz: Kahve CFD'sinde 440.00 seviyesinden gelen kar realizasyonları ile aşağı yönde 400.00 seviyesinin altına kadar geri çekilme yaşadı. Son iki işlem gününde güç kazanan tepki alımları ile Kahve CFD'sinde yön tekrar yukarı çevrilmiş durumda. 50 saatlik hareketli ortalamının bulunduğu 419.00 seviyesi Kahve CFD'sinde yakın direnç olarak karşımıza çıkıyor. Bu direncin aşılması halinde Kahve CFD'sindeki tepki yükselişi güç kazanabilir ve yukarı yönde 440.00 seviyesi yeniden test edilebilir. Aşağı yönde oluşabilecek hareketlerde ise 400.00 ve 390.00 seviyeleri destek olarak takip edilebilir.

Destekler: 400.00 / 390.00 / 383.50

Dirençler: 419.00 / 425.00 / 440.00

KAHVE_CFD Kontrat değişim tarihi: 17.04.2025

2024 yılı 4. Çeyrek dönemi itibariyle kar eden müşteri oranı %30, zarar eden müşteri oranı %70'tir.

Sermaye Piyasası Kurulunun Seri:V, No:55 Yatırım Danışmanlığı Faaliyetine ve Bu Faaliyette Bulunacak Kurumlara İlişkin Esaslar Hakkında Tebliğ'i Uyarınca Yayımlanan Uyarı Notu:

Burada yer alan yatırım bilgi, yorum ve tavsiyeleri yatırım danışmanlığı kapsamında değildir. Yatırım danışmanlığı hizmeti, yetkili kuruluşlar tarafından kişilerin risk ve getiri tercihleri dikkate alınarak kişiye özel sunulmaktadır. Burada yer alan yorum ve tavsiyeler ise genel niteliktedir. Bu tavsiyeler mali durumunuz ile risk ve getiri tercihlerinize uygun olmayabilir. Bu nedenle, sadece burada yer alan bilgilere dayanarak yatırım kararı verilmesi beklentilerinize uygun sonuçlar doğurmayabilir.

Çekince: Bu bilgiler ve görüşler önceden haber vermeksizin değiştirilebilir. İntegral Yatırım Menkul Değerler A.Ş. bilgilerin ve ifade edilen görüşlerin doğru, eksiksiz ve güncelleştirilmiş olduğuna dair (açıkça ifade edilmiş veya ima edilmiş) hiçbir beyan ve taahhütte bulunmaz. Herhangi bir yatırım konulu karar almadan önce bir uzmandan görüş alınmalıdır.

Sorumluluğun Sınırlandırılması: İntegral Yatırım Menkul Değerler A.Ş. herhangi bir sınırlandırma olmaksızın, dolaylı, direkt veya bir fiilin sonucu olarak ortaya çıkan zararlar da dâhil olmak üzere her türlü kayıp ve hasarla ilgili sorumluluk kabul etmez. Bu rapor tarafımızca doğruluğu ve güvenilirliği kabul edilmiş kaynaklar kullanılarak hazırlanmış olup yatırımcılara kendi oluşturacakları yatırım kararlarında yardımcı olmayı hedeflemekte ve herhangi bir yatırım aracını alma veya satma yönünde yatırımcıların kararlarını etkilemeyi amaçlamamaktadır. Yatırımcıların verecekleri yatırım kararları ile bu raporda bulunan görüş, bilgi ve veriler arasında bir bağlantı kurulamayacağı gibi, söz konusu kararların neticesinde oluşabilecek yanlışlık veya zararlardan kurum çalışanları ile Ulukartal Holding A.Ş. ve İntegral Yatırım Menkul Değerler A.Ş.'nin herhangi bir sorumluluğu bulunmamaktadır.