

## İNTEGRAL YATIRIM TARIM EMTİA BÜLTENİ

### PAMUK GÜNLÜK GRAFİK

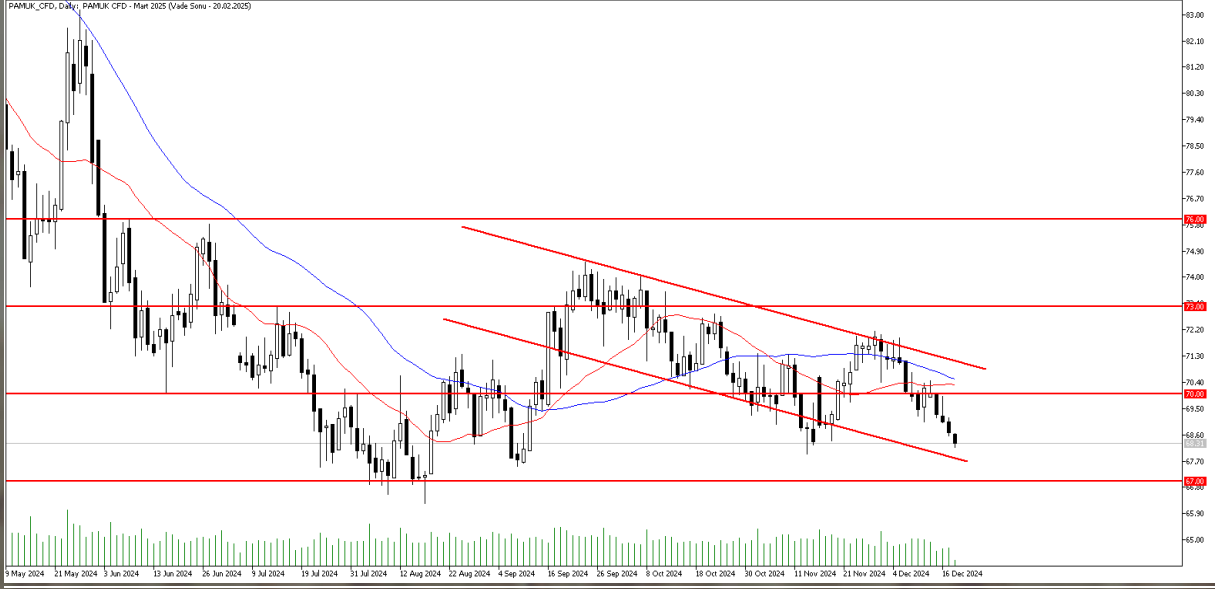

**Teknik Analiz:** Pamuk CFD’inde alçalan trend içerisinde aşağı yönlü eğilim sürüyor. Bu hareketliliğin devam etmesi durumunda trendin alt çizgisi olan 67.75 seviyesinden bir tepki bekleriz. Ancak bu seviyenin de kırılması durumunda aşağı yönlü hareketlilik güç kazanabilir. Öte yandan gelebilecek tepki alımlarında 70.00 seviyesi kritik direnç olarak karşımıza çıkmaya devam ediyor.

Destekler: 68.20 / 67.75 / 67.00

Dirençler: 70.00 / 71.80 / 73.00

PAMUK\_CFD kontrat değişim tarihi: 20.02.2025

## MISIR GÜNLÜK GRAFİK

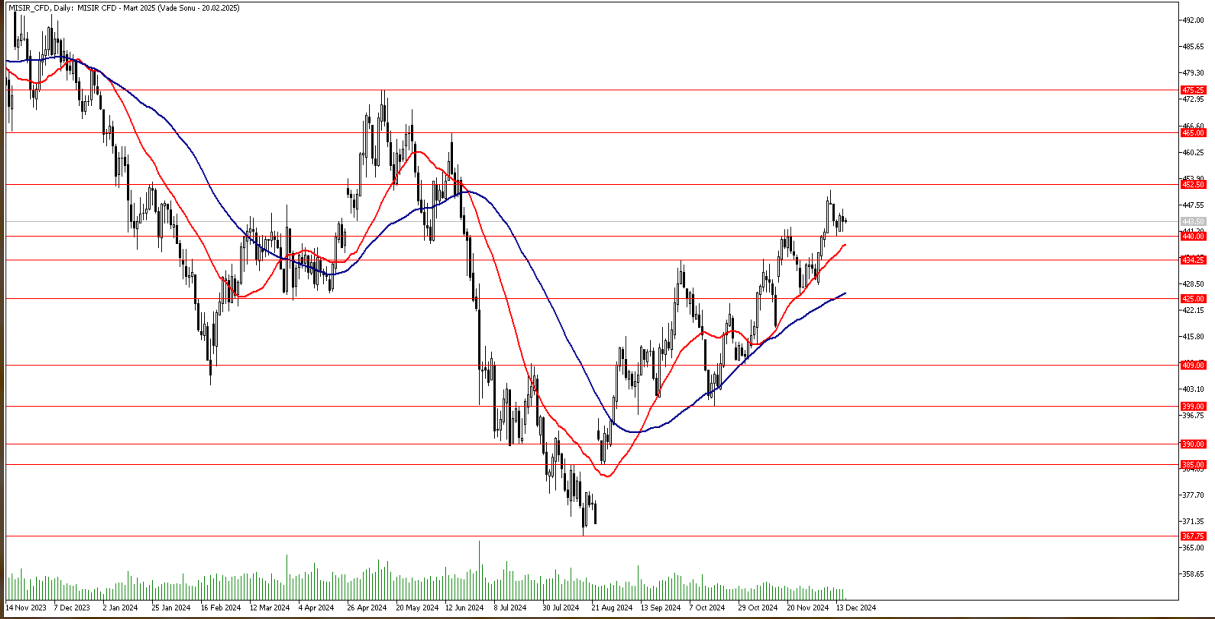

**Teknik Analiz:** Mısır CFD'si 440.00 seviyesinin üzerinde kalıcı olmaya devam ediyor. 451.00 – 452.50 bandını Mısır CFD'sinde yakın direnç olarak takip ediyoruz. Bu direncin aşılması halinde yukarı yönde 465.00 seviyesine kadar yükseliş izleyebiliriz. Yakın destek olarak izlediğimiz 440.00 seviyesinin aşağı yönde kırılması durumunda ise 50 günlük hareketli ortalamamızın bulunduğu 426.50 seviyesine kadar geri çekilme izleyebiliriz.

Destekler: 440.00 / 434.50 / 426.50

Dirençler: 452.50 / 465.00 / 475.00

MISIR\_CFD kontrat değişim tarihi: 20.02.2025



## BUĞDAY GÜNLÜK GRAFİK

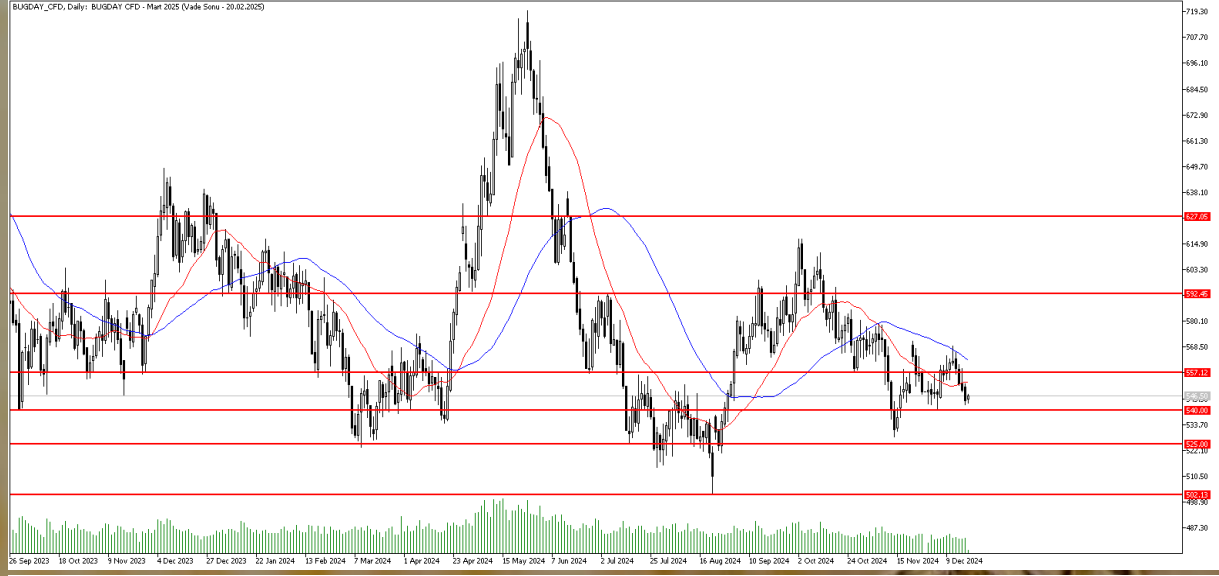

**Teknik Analiz:** Buğday CFD'sinde aşağı yönlü eğilim sürüyor. Bu hareketliliğin devam etmesi durumunda 540 seviyesi destek olarak takip edilebilir. Bu seviyenin aşağı yönlü kırılması durumunda 525 seviyesine doğru geri çekilmeler görülebilir. Buna karşın gelebilecek tepki alımlarında 557 seviyesi direnç olarak karşımıza çıkmaya devam ediyor.

Destekler: 540 / 525 / 502

Dirençler: 557 / 578 / 592

**BUGDAY\_CFD kontrat değişim tarihi: 20.02.2025**

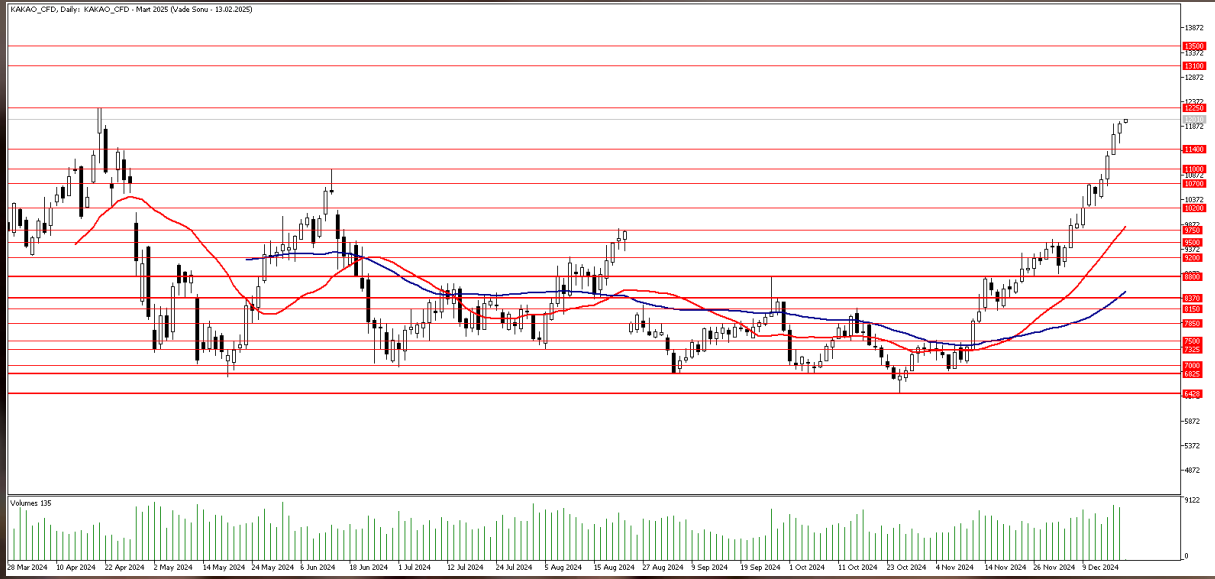
**KAKAO GÜNLÜK GRAFİK**

**Teknik Analiz:** Kakao CFD’inde son 6 haftadır devam eden yükseliş trendi ile 12000 seviyesini aşmış durumdayız. Yakın direnç olarak izlediğimiz 12250 seviyesinin aşılması ve bu seviye üzerinde kalıcılık sağlanması halinde Kakao CFD’inde yukarı yönde 13100 ve 13500 seviyeleri test edilebilir. Olası geri çekilmelerde ise 11000 seviyesi önemli bir destek olarak karşımıza çıkabilir. 11000 desteğinin kırılması halinde Kakao CFD’inde 22 günlük hareketli ortalamanın bulunduğu 9835 seviyesine kadar derinleşen bir düzeltme hareketi yaşanabilir.

Destekler: 11400 / 11000 / 10700

Dirençler: 12250 / 13100 / 13500

KAKAO\_CFD Kontrat değişim tarihi: 13.02.2025



## KAHVE GÜNLÜK GRAFİK

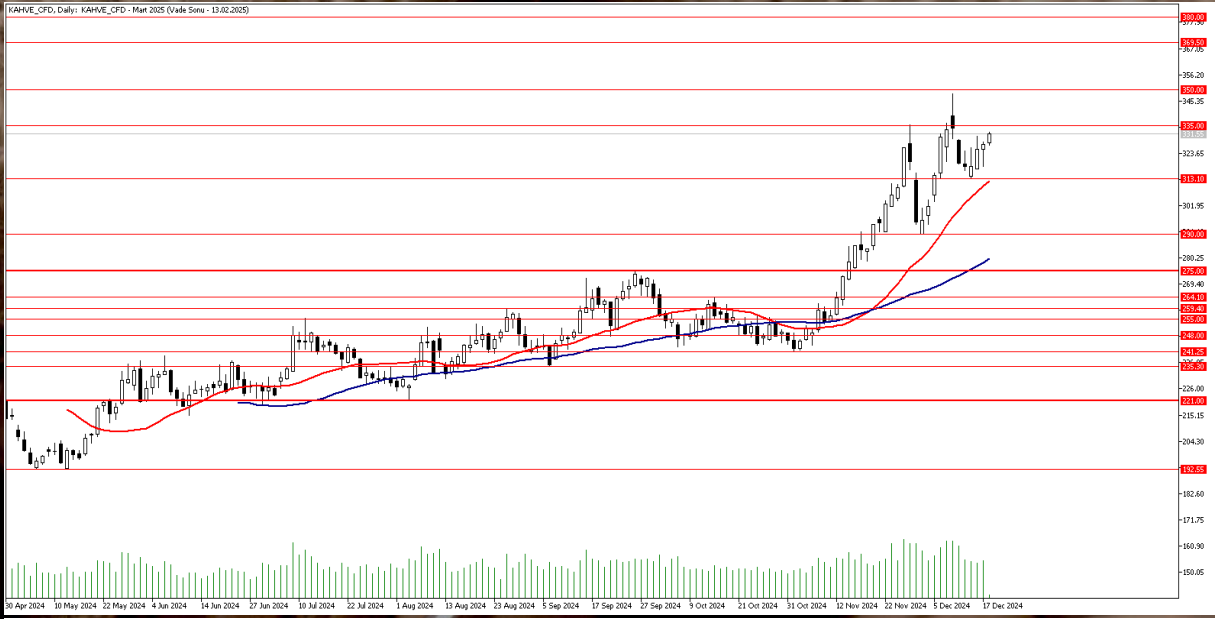

**Teknik Analiz:** Kahve CFD'sinde ana yön yukarı olmaya devam ediyor. 313.00 seviyesinin yakınlarından gelen tepki alımları ile başlayan 4 günlük yükseliş hareketi ile 335.00 direncine yaklaşmış durumdayız. 335.00 direncinin aşılması ve bu seviye üzerinde kalıcılık sağlanması halinde Kahve CFD'sinde 350.00 seviyesinin üzeri test edilebilir. Olası geri çekilmelerde ise 22 günlük hareketli ortalamamızın bulunduğu 312.00 seviyesinden tepki alımları gelebilir.

Destekler: 320.00 / 312.00 / 290.00

Dirençler: 335.00 / 350.00 / 369.50

KAHVE\_CFD Kontrat değişim tarihi: 13.02.2025

**2024 yılı 3. Çeyrek dönemi itibariyle kâr eden müşteri oranı %30, zarar eden müşteri oranı %70'dür.**

**Sermaye Piyasası Kurulunun Seri:V, No:55 Yatırım Danışmanlığı Faaliyetine ve Bu Faaliyette Bulunacak Kurumlara İlişkin Esaslar Hakkında Tebliğ'i Uyarınca Yayımlanan Uyarı Notu:**

Burada yer alan yatırım bilgi, yorum ve tavsiyeleri yatırım danışmanlığı kapsamında değildir. Yatırım danışmanlığı hizmeti, yetkili kuruluşlar tarafından kişilerin risk ve getiri tercihleri dikkate alınarak kişiye özel sunulmaktadır. Burada yer alan yorum ve tavsiyeler ise genel niteliktedir. Bu tavsiyeler mali durumunuz ile risk ve getiri tercihlerinize uygun olmayabilir. Bu nedenle, sadece burada yer alan bilgilere dayanarak yatırım kararı verilmesi beklentilerinize uygun sonuçlar doğurmayabilir.

**Çekince:** Bu bilgiler ve görüşler önceden haber vermeksizin değiştirilebilir. İntegral Yatırım Menkul Değerler A.Ş. bilgilerin ve ifade edilen görüşlerin doğru, eksiksiz ve güncelleştirilmiş olduğuna dair (açıkça ifade edilmiş veya ima edilmiş) hiçbir beyan ve taahhütte bulunmaz. Herhangi bir yatırım konulu karar almadan önce bir uzmandan görüş alınmalıdır.

**Sorumluluğun Sınırlandırılması:** İntegral Yatırım Menkul Değerler A.Ş. herhangi bir sınırlandırma olmaksızın, dolaylı, direkt veya bir fiilin sonucu olarak ortaya çıkan zararlar da dâhil olmak üzere her türlü kayıp ve hasarla ilgili sorumluluk kabul etmez. Bu rapor tarafımızca doğruluğu ve güvenilirliği kabul edilmiş kaynaklar kullanılarak hazırlanmış olup yatırımcılara kendi oluşturacakları yatırım kararlarında yardımcı olmayı hedeflemekte ve herhangi bir yatırım aracını alma veya satma yönünde yatırımcıların kararlarını etkilemeyi amaçlamamaktadır. Yatırımcıların verecekleri yatırım kararları ile bu raporda bulunan görüş, bilgi ve veriler arasında bir bağlantı kurulamayacağı gibi, söz konusu kararların neticesinde oluşabilecek yanlışlık veya zararlardan kurum çalışanları ile Ulukartal Holding A.Ş. ve İntegral Yatırım Menkul Değerler A.Ş.'nin herhangi bir sorumluluğu bulunmamaktadır.