

İNTEGRAL YATIRIM TARIM EMTİA BÜLTENİ**PAMUK GÜNLÜK GRAFİK**

Teknik Analiz: Pamuk CFD'si 22 ve 50 günlük hareketli ortalamaları üzerinde fiyatlamasını sürdürüyor. 67.50 seviyesinden gelen güçlü alımlar sonrası buradan aldığı destek ile yukarı yönlü hareketliliği hız kazanmıştı. Güçlü yükseliş ivmesi sonrası 73.00 seviyesinden gelen kar realizasyonları fiyatlamada baskı oluşturdu. Alımların tekrar devam etmesi halinde 73.00 seviyesi kritik direnç olarak karşımıza çıkıyor. Bu seviyenin kırılması durumunda yukarı yönlü hareketlilik hız kazanabilir. Ancak bu alımların kalıcı olabilmesi için 73.00 seviyesi üzerinde kapanışlara ihtiyaç var. Öte yandan gelebilecek satış baskısı 70.00 seviyesine doğru geri çekilmelere sebep olabilir. Burada 50 günlük hareketli ortalama olan 70.85 ve 22 günlük hareketli ortalama olan 70.30 seviyeleri de destek olarak takip edilebilir.

Destekler: 70.85 / 70.30 / 70.00

Dirençler: 73.00 / 75.00 / 75.80

PAMUK_CFD kontrat değişim tarihi: 14.11.2024

MISIR GÜNLÜK GRAFİK



Teknik Analiz: Mısır CFD Endeksi 404 desteğini test ettikten sonra seviyenin altında kalıcılık sağlayamayarak 424 direncine doğru hareket etti. Harekette bir momentum kaybı olması ve 404 desteğinin altında kapanışlar olması ve kalıcılık sağlanması halinde 389 desteğine doğru satışlar hız kazanabilir. 424 direncinin üstünde kapanışlar olması halinde 446 direncine doğru hareketine devam etmesi beklenebilir.

Destekler: 404 / 389 / 367

Dirençler: 424 / 446 / 460

MISIR_CFD kontrat değişim tarihi: 14.11.2024

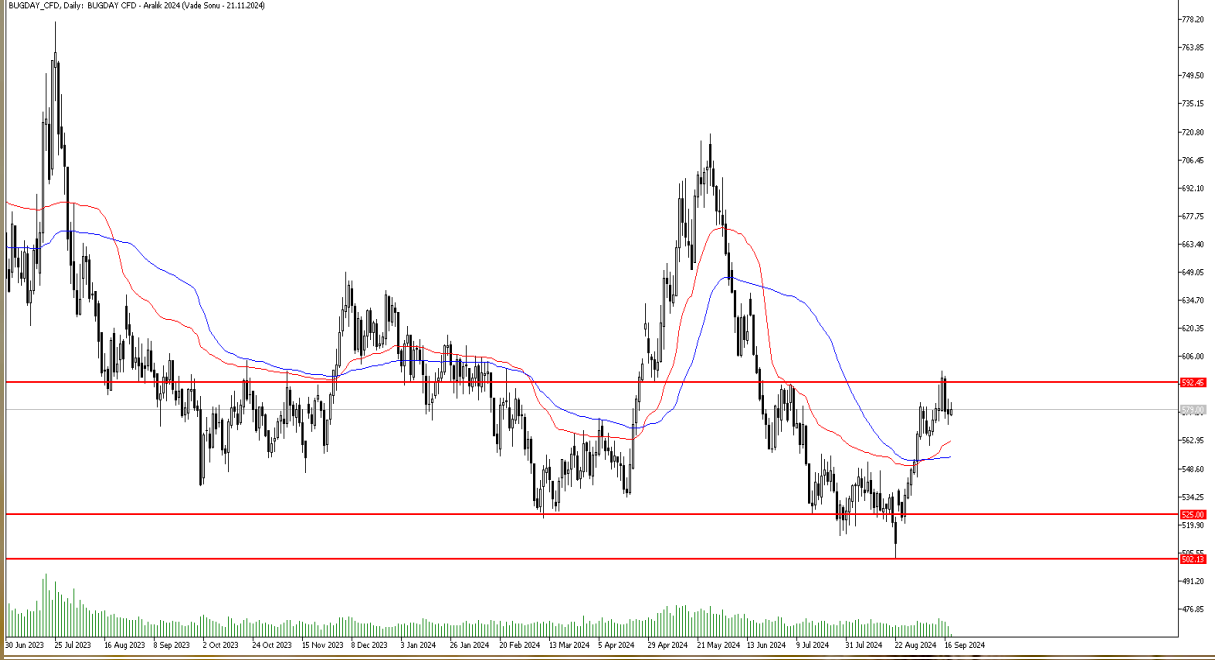
BUĞDAY GÜNLÜK GRAFİK

Teknik Analiz: Buğday CFD'si 500 seviyesinden aldığı güç ile yukarı yönlü hareketliliğini sürdürmüştü. Ancak 592 seviyesi üstünde kapanış gerçekleştirmeyi başaramadı. Gelen kar realizasyonları sonrası 580 seviyesinde fiyatlamasını sürdürüyor. Alımların tekrar hız kazanması durumunda 592 seviyesi kritik olacak. Bu seviyenin üzerinde kapanışlar gelmesi durumunda gelen alımların kalıcı olma ihtimali artabilir. Öte yandan gelebilecek satış baskısı sonrası 22 günlük hareketli ortalama olan 562 seviyesi ve 50 günlük hareketli olan 554 seviyesi destek olarak takip edilebilir. Bu seviyelerin kırılması durumunda 525 seviyesine doğru geri çekilmeler görülebilir.

Destekler: 562 / 554 / 525

Dirençler: 592 / 600 / 605

BUGDAY_CFD kontrat değişim tarihi: 21.11.2024

KAKAO GÜNLÜK GRAFİK

Teknik Analiz: Kakao CFD’inde 6824 seviyesinden gelen güçlü tepki ile başlayan yükseliş hareketi 7838 seviyesine kadar devam etti. Bu seviyeden gelen kar satışları ile sınırlı bir düzeltme hareketi izliyoruz. 7420 desteği altında günlük kapanışlar gelmediği sürece Kakao CFD endeksinde yaşanabilecek olası bir yükseliş hareketinde 7838 direnci aşılabılır ve 8233 seviyesi tekrar test edilebilir. 7420 seviyesi altında günlük kapanışlar gelmesi halinde ise Kakao CFD’inde 7331 seviyesine kadar geri çekilme yaşanabilir.

Destekler: 7420 / 7331 / 7190

Dirençler: 7838 / 8050 / 8233

KAKAO_CFD kontra değişim tarihi: 14.11.2024

KAHVE GÜNLÜK GRAFİK

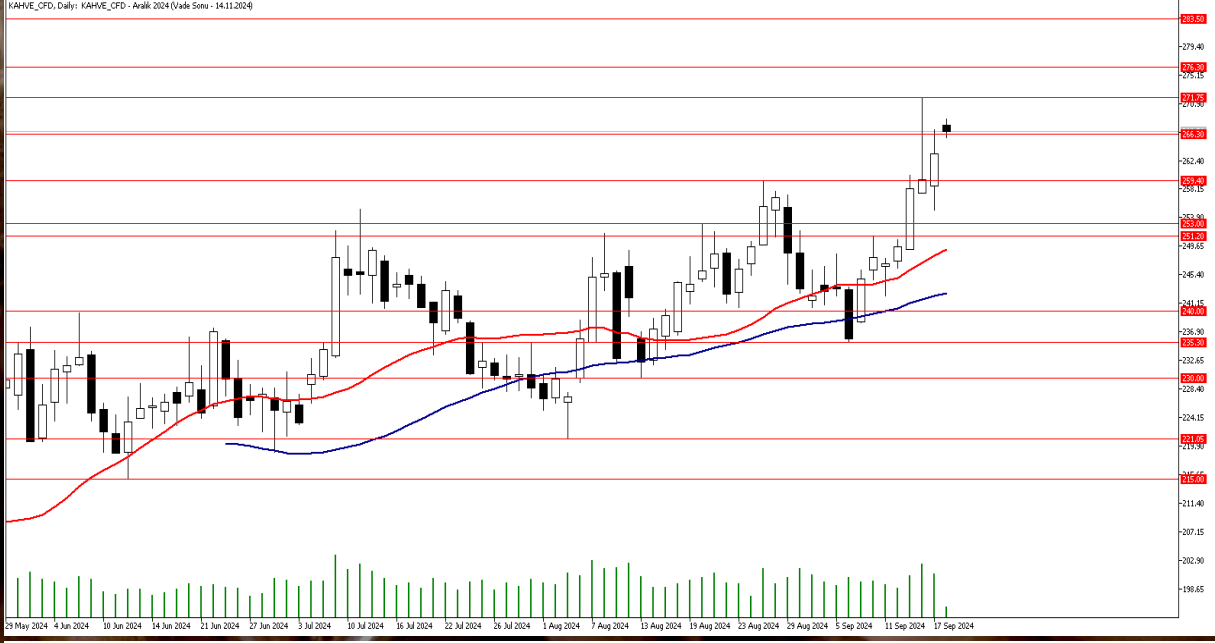

Teknik Analiz: Kahve CFD endeksinde ana yön yukarı olmaya devam ediyor. 271.75 seviyesinden gelen satışlarla 255.05 seviyesine kadar derinleşen bir düzeltme hareketi yapan Kahve CFD'si bu seviyeden aldığı güçlü tepki ile yönünü tekrar yukarı çevirdi. 271.75 direncinin aşılması ve bu seviye üzerinde gün sonu kapanışları gelmesi halinde Kahve CFD endeksindeki yükselişin 276.30 ve 283.50 seviyelerine kadar devam etmesi beklenebilir. Önceki zirve olan 259.40 seviyesi ise olası geri çekilmelerde aşağı tarafta destek seviyesi olarak takip edilebilir.

Destekler: 259.40 / 253.00 / 249.20

Dirençler: 271.75 / 276.30 / 283.50

KAHVE_CFD Kontrat değişim tarihi: 14.11.2024

2024 yılı 2. Çeyrek dönemi itibariyle kâr eden müşteri oranı %26, zarar eden müşteri oranı %74'dür.

Sermaye Piyasası Kurulunun Seri:V, No:55 Yatırım Danışmanlığı Faaliyetine ve Bu Faaliyette Bulunacak Kurumlara İlişkin Esaslar Hakkında Tebliğ'i Uyarınca Yayımlanan Uyarı Notu:

Burada yer alan yatırım bilgi, yorum ve tavsiyeleri yatırım danışmanlığı kapsamında değildir. Yatırım danışmanlığı hizmeti, yetkili kuruluşlar tarafından kişilerin risk ve getiri tercihleri dikkate alınarak kişiye özel sunulmaktadır. Burada yer alan yorum ve tavsiyeler ise genel niteliktedir. Bu tavsiyeler mali durumunuz ile risk ve getiri tercihlerinize uygun olmayabilir. Bu nedenle, sadece burada yer alan bilgilere dayanarak yatırım kararı verilmesi beklentilerinize uygun sonuçlar doğurmayabilir.

Çekince: Bu bilgiler ve görüşler önceden haber vermeksizin değiştirilebilir. İntegral Yatırım Menkul Değerler A.Ş. bilgilerin ve ifade edilen görüşlerin doğru, eksiksiz ve güncelleştirilmiş olduğuna dair (açıkça ifade edilmiş veya ima edilmiş) hiçbir beyan ve taahhütte bulunmaz. Herhangi bir yatırım konulu karar almadan önce bir uzmandan görüş alınmalıdır.

Sorumluluğun Sınırlandırılması: İntegral Yatırım Menkul Değerler A.Ş. herhangi bir sınırlandırma olmaksızın, dolaylı, direkt veya bir fiilin sonucu olarak ortaya çıkan zararlar da dâhil olmak üzere her türlü kayıp ve hasarla ilgili sorumluluk kabul etmez. Bu rapor tarafımızca doğruluğu ve güvenilirliği kabul edilmiş kaynaklar kullanılarak hazırlanmış olup yatırımcılara kendi oluşturacakları yatırım kararlarında yardımcı olmayı hedeflemekte ve herhangi bir yatırım aracını alma veya satma yönünde yatırımcıların kararlarını etkilemeyi amaçlamamaktadır. Yatırımcıların verecekleri yatırım kararları ile bu raporda bulunan görüş, bilgi ve veriler arasında bir bağlantı kurulamayacağı gibi, söz konusu kararların neticesinde oluşabilecek yanlışlık veya zararlardan kurum çalışanları ile Ulukartal Holding A.Ş. ve İntegral Yatırım Menkul Değerler A.Ş.'nin herhangi bir sorumluluğu bulunmamaktadır.