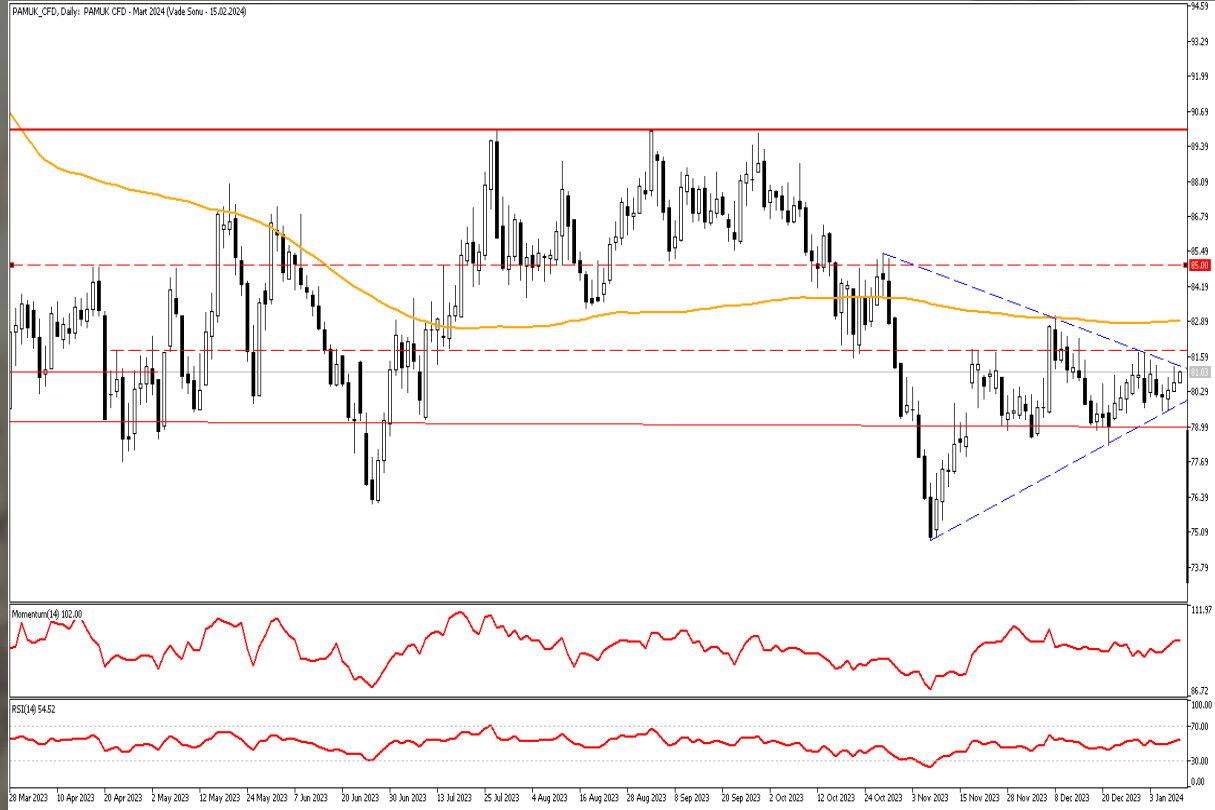

**İNTEGRAL YATIRIM TARIM EMTİA BÜLTENİ****PAMUK GÜNLÜK GRAFİK**

Teknik Analiz: İçinde bulunduğu formasyonun üst bandını kırmasına karşın ilk direnç bölgesi olarak verdiğimiz 81,80 seviyesini aşamayan ve hacmin yükselişi desteklemediği Pamuk CFD’inde 81,80 seviyesi takip edilmeye devam ediyor olacak. Risk iştahının artmasıyla birlikte oluşabilecek 81,80 seviyesi üzerindeki fiyatlamlarda 100 günlük ortalamasına yakın olan ve ara direnç bölgesi olarak verdiğimiz 83,0 seviyesi tekrardan test edilebilir. Buna karşın teknik göstergelerin karışık sinyal verdiği Pamuk CFD’inde görülebilecek geri çekilmelerde ise 80,0 seviyesi ilk destek bölgesi olarak önemini koruyor.

Dirençler: 81,80 / 83,00 / 84,00

Destekler: 80,00 / 79,00 / 78,00

**PAMUK\_CFD kontrat değişim tarihi: 15.02.2024**

## MISIR GÜNLÜK GRAFİK

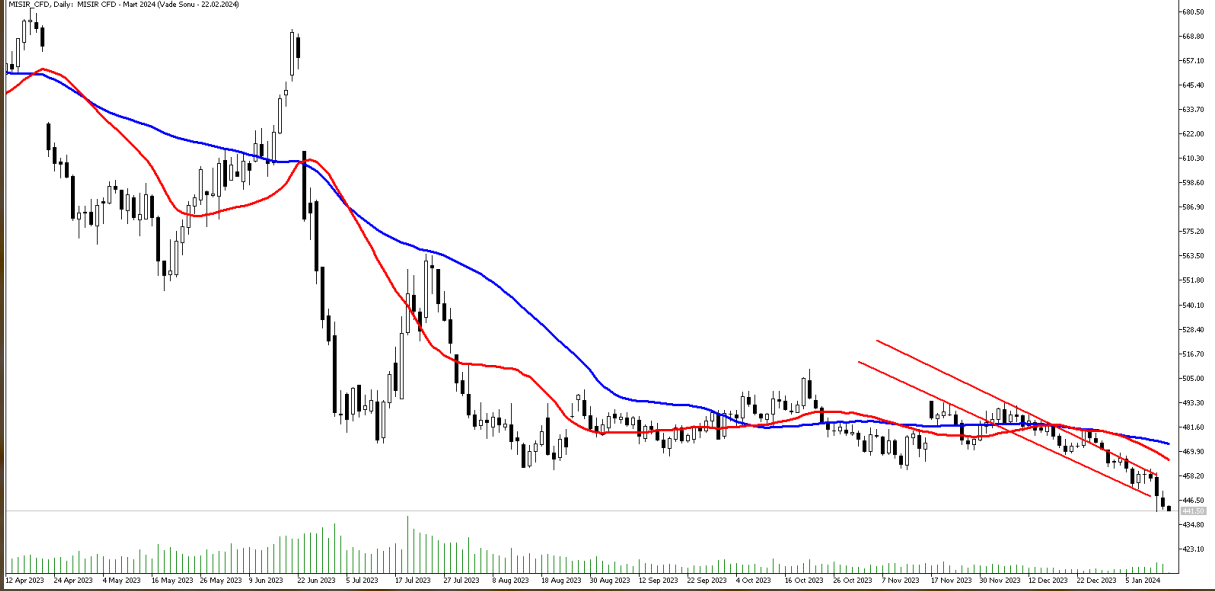

**Teknik Analiz:** Düşen kanalın kırılmasıyla birlikte MISIR CFD’inde satış baskısı devam ediyor. Olası tepki alımlarında 450 seviyesi direnç olarak izlenebilir. 450 seviyesinden risk iştahı hızlanırsa 460 ve 470 seviyeleri önemli direnç seviyeleri olarak izlenebilir. Buna karşın olası satış baskısında 430 seviyesi destek seviyesi olarak takip edilebilir.

Dirençler: 450 / 460 / 470

Destekler: 430 / 420 / 410

**MISIR\_CFD kontrat değişim tarihi: 22.02.2024**

## BUĞDAY GÜNLÜK GRAFİK



**Teknik Analiz:** Yükselen trendi aşağı yönlü kıran Buğday'da geri çekilme hareketlerinin devam etmesi halinde 575 seviyesine kadar geri çekilme yaşanabilir. 575 seviyesinde tutunma gerçekleşmemesi halinde ise 550\$ seviyesine kadar geri çekilme gözükabilir. Yukarı yönlü hareketlerde 625 seviyesi direnç seviyesi olarak izlenebilir.

Dirençler: 625,0 / 635,0 / 650,0

Destekler: 575,0 / 565,0 / 550,0

**BUĞDAY\_CFD** kontrat değişim tarihi: **22.02.2024**

2023 yılı 4. Çeyrek dönemi itibariyle kâr eden müşteri oranı %32, zarar eden müşteri oranı %68'dir.

**Sermaye Piyasası Kurulunun Seri:V, No:55 Yatırım Danışmanlığı Faaliyetine ve Bu Faaliyette Bulunacak Kurumlara İlişkin Esaslar Hakkında Tebliğ'i Uyarınca Yayımlanan Uyarı Notu:**

Burada yer alan yatırım bilgi, yorum ve tavsiyeleri yatırım danışmanlığı kapsamında değildir. Yatırım danışmanlığı hizmeti, yetkili kuruluşlar tarafından kişilerin risk ve getiri tercihleri dikkate alınarak kişiye özel sunulmaktadır. Burada yer alan yorum ve tavsiyeler ise genel niteliktedir. Bu tavsiyeler mali durumunuz ile risk ve getiri tercihlerinize uygun olmayabilir. Bu nedenle, sadece burada yer alan bilgilere dayanarak yatırım kararı verilmesi beklentilerinize uygun sonuçlar doğurmayabilir.

**Çekince:** Bu bilgiler ve görüşler önceden haber vermeksizin değiştirilebilir. İntegral Yatırım Menkul Değerler A.Ş. bilgilerin ve ifade edilen görüşlerin doğru, eksiksiz ve güncelleştirilmiş olduğuna dair (açıkça ifade edilmiş veya ima edilmiş) hiçbir beyan ve taahhütte bulunmaz. Herhangi bir yatırım konulu karar almadan önce bir uzmandan görüş alınmalıdır.

**Sorumluluğun Sınırlandırılması:** İntegral Yatırım Menkul Değerler A.Ş. herhangi bir sınırlandırma olmaksızın, dolaylı, direkt veya bir fiilin sonucu olarak ortaya çıkan zararlar da dâhil olmak üzere her türlü kayıp ve hasarla ilgili sorumluluk kabul etmez. Bu rapor tarafımızca doğruluğu ve güvenilirliği kabul edilmiş kaynaklar kullanılarak hazırlanmış olup yatırımcılara kendi oluşturacakları yatırım kararlarında yardımcı olmayı hedeflemekte ve herhangi bir yatırım aracını alma veya satma yönünde yatırımcıların kararlarını etkilemeyi amaçlamamaktadır. Yatırımcıların verecekleri yatırım kararları ile bu raporda bulunan görüş, bilgi ve veriler arasında bir bağlantı kurulamayacağı gibi, söz konusu kararların neticesinde oluşabilecek yanlışlık veya zararlardan kurum çalışanları ile Ulukartal Holding A.Ş. ve İntegral Yatırım Menkul Değerler A.Ş.'nin herhangi bir sorumluluğu bulunmamaktadır.