

**İNTEGRAL YATIRIM TARIM EMTİA BÜLTENİ****PAMUK GÜNLÜK GRAFİK**

**Teknik Analiz:** Pamuk CFD'sinde geri çekilme devam ediyor. 73.00 seviyesi üzerinde tutunmakta başarılı olamayan Pamuk CFD'si, aşağı yönlü hareketliliğin devam etmesi halinde 70.00 seviyesine doğru geri çekilme yaşayabilir. Bu seviyenin de aşağı yönlü kırılması durumunda 67.00 seviyesi destek olarak takip edilebilir. Öte yandan gelebilecek tepki alımları sonrası 73.00 seviyesinin yukarı yönlü kırılması ve bu seviyenin üzerinde kapanış gelmesi durumunda alımlar hız kazanabilir. Alımların tekrar güçlü hissedilmesi durumunda 73.00 seviyesinin üstünde 76.00 seviyesi kritik direnç olarak karşımıza çıkabilir.

Destekler: 71.00 / 70.00 / 67.50

Dirençler: 74.50 / 76.00 / 78.00

**PAMUK\_CFD kontrat değişim tarihi: 14.11.2024**

**MISIR GÜNLÜK GRAFİK**

**Teknik Analiz:** Mısır CFD Endeksi 424 direncinin üstünde kalıcılık sağlayamayarak seviyenin altına doğru hareket etti. Hareketin momentum kazanmasıyla 404 desteğini kırdı. Harekette bir momentum kaybı olması ve 404 seviyesinin üstünde kapanışlar olması ve kalıcılık sağlanması halinde 424 direncine doğru alımlar hız kazanabilir. 50 günlük hareketli ortalamanın kırılması halinde 389 desteğine doğru hareketine devam etmesi beklenebilir. 389 desteğinin altında kapanışlar olması halinde 367 desteğine doğru satışlar hız kazanabilir.

Destekler: 389 / 377 / 367

Dirençler: 404 / 424 / 446

**MISIR\_CFD kontrat değişim tarihi: 14.11.2024**



## BUĞDAY GÜNLÜK GRAFİK

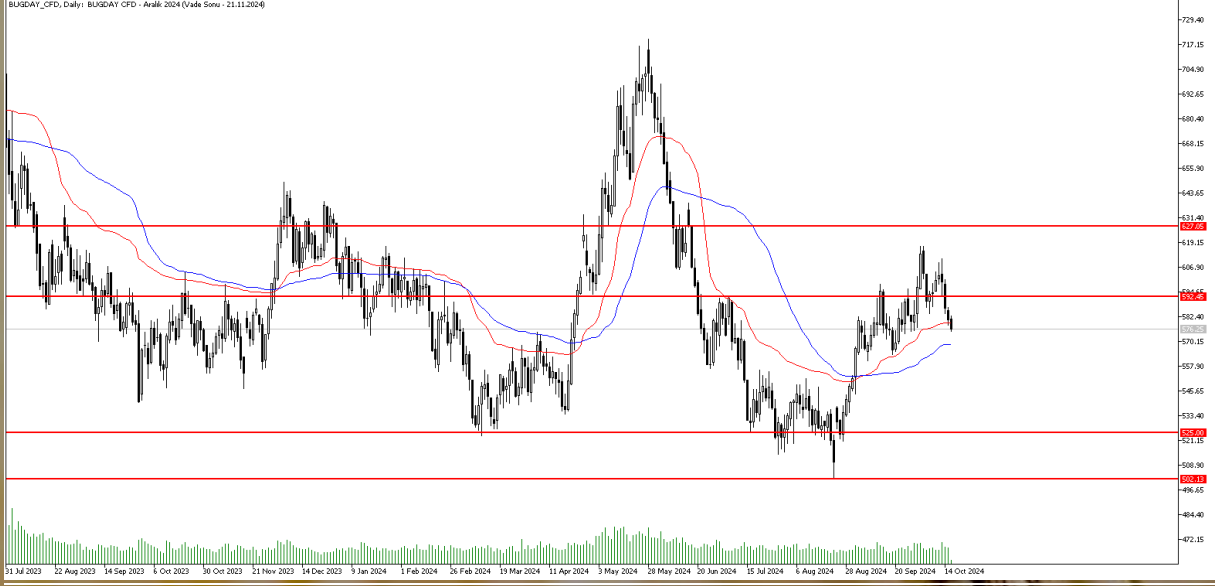

**Teknik Analiz:** Buğday CFD'si satış baskısının hız kazanmasıyla kritik destek seviyesi olan 592 seviyesini aşağı yönlü kırdı. 22 günlük hareketli ortalama olan 579 seviyesinin üzerinde kapanış gerçekleştirmesi 592 seviyesinin tekrar test edilmesine olanak sağlayabilir. Ancak aşağı yönlü hareketliliğin devam etmesi halinde 560 seviyesine doğru geri çekilmeler görülebilir. Bu seviyenin de kırılması durumunda 525 seviyesi destek olarak karşımıza çıkabilir. Buna karşın gelebilecek tepki alımları sonrası 592 seviyesinin üzerinde kapanışlar görmemiz durumunda 617 seviyesine doğru yukarı yönlü hareketlilik hız kazanabilir.

Destekler: 592 / 556 / 539

Dirençler: 607 / 649 / 719

**BUĞDAY\_CFD kontrat değişim tarihi: 21.11.2024**

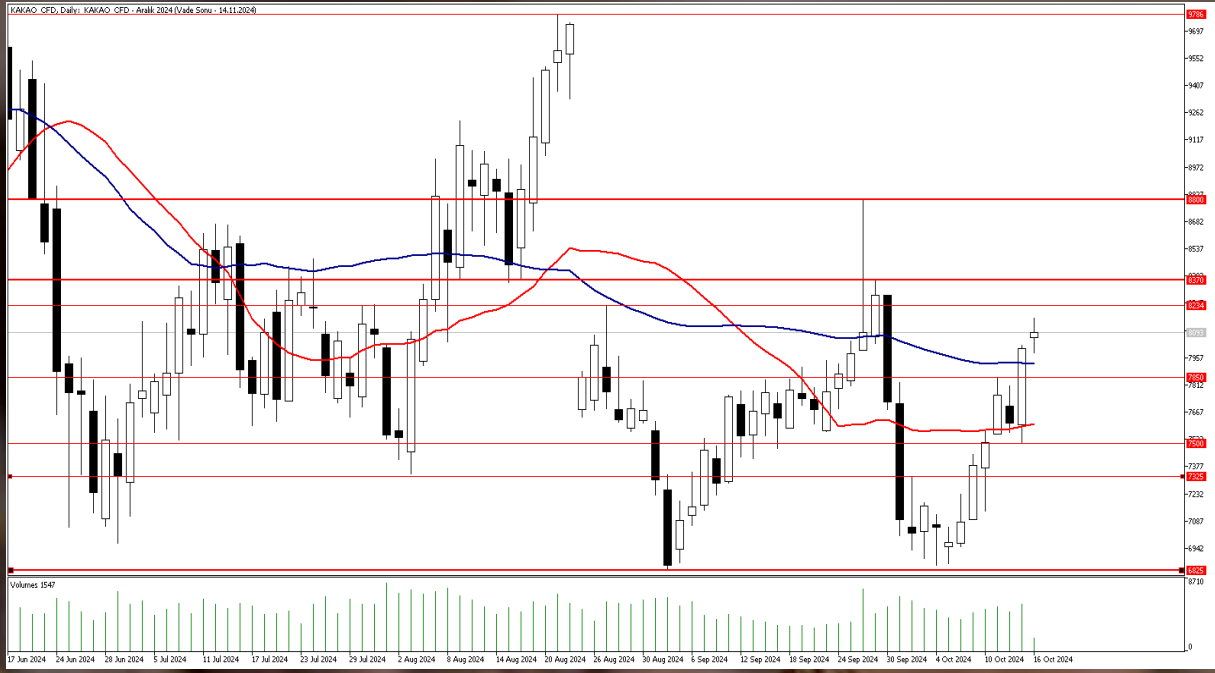
**KAKAO GÜNLÜK GRAFİK**

**Teknik Analiz:** Kakao CFD'sinde 7325 direncinin aşılmasının ardından güçlenen yükseliş hareketi ile yukarı yönde 8166 seviyesi test edildi. İlerleyen günlerde 7850 seviyesinin üzerinde kalıcılık sağlanıp sağlanamayacağı Kakao CFD'sinin seyri açısından önemli olacak. 7850 seviyesinin üzerinde kalıcılık sağlanması halinde yukarı yönlü yükseliş hareketi devam edebilir ve 8370 seviyesindeki direnç test edilebilir. 8370 direncinin aşılması durumunda 8800 seviyesine kadar süren bir yükseliş görebiliriz. Aşağı yönde 7850 seviyesinin kırılması ve bu seviye altında günlük kapanışlar gelmesi halinde ise 7500 ve 7325 seviyelerine kadar derinleşen bir düzeltme hareketi yaşanabilir.

Destekler: 7850 / 7500 / 7325

Dirençler: 8235 / 8370 / 8800

**KAKAO\_CFD kontrat değişim tarihi: 14.11.2024**

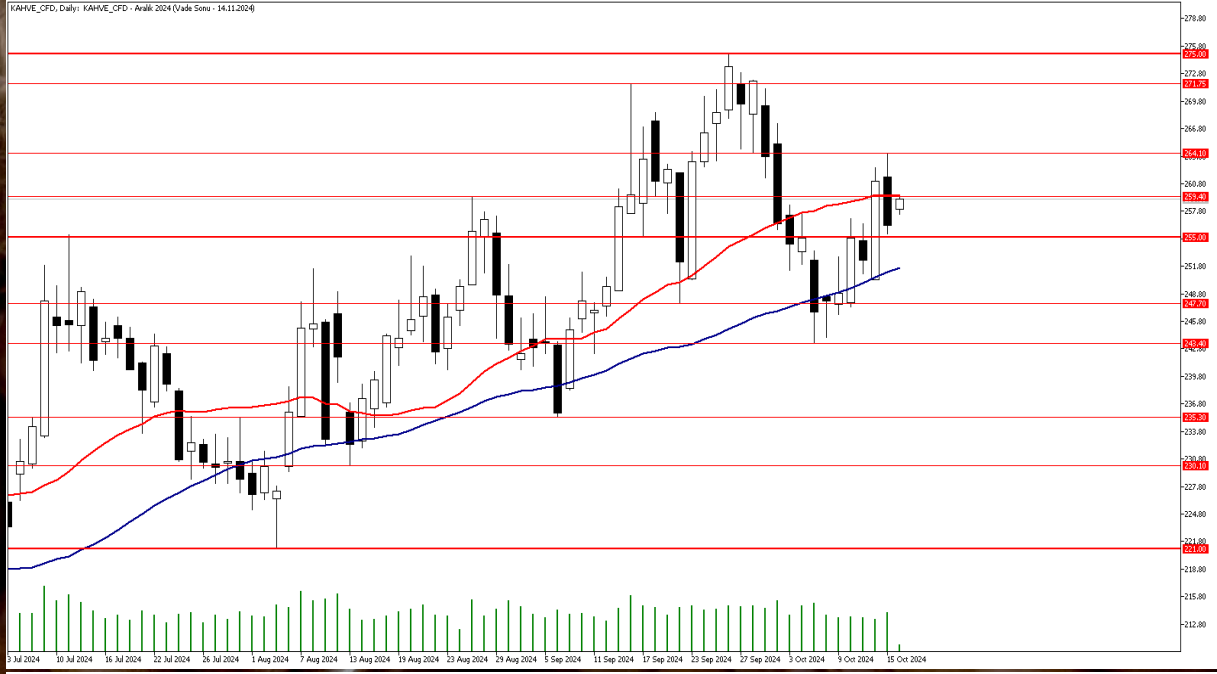

**KAHVE GÜNLÜK GRAFİK**

**Teknik Analiz:** Kahve CFD'si 22 günlük hareketli ortalama direncini aştıktan sonra yukarı yönde 264.10 seviyesini test etse de bu direnç üzerinde tutunmayı başaramayarak geri çekildi. Geri çekilme sonrası 255.00 desteğinin yakınlarından tepki alan Kahve CFD endeksi 22 günlük ortalama direncinin bulunduğu 259.40 seviyesini yeniden aşmaya çalışıyor. 259.40 seviyesinin aşılması ve bu seviye üzerinde kalıcılık sağlanması halinde yukarı yönde 264.10 seviyesi tekrar test edilebilir. 264.10 seviyesinin aşılması halinde 271.75 direncine kadar devam eden bir yükseliş hareketi yaşanabilir. 259.40 seviyesinin aşılammaması durumunda ise oluşabilecek satış baskısı ile 255.00 ve 251.60 desteklerine kadar geri çekilme yaşanabilir.

Destekler: 255.40 / 251.60 / 247.70

Dirençler: 259.40 / 264.10 / 271.75

**KAHVE\_CFD Kontrat değişim tarihi: 14.11.2024**

**İntegral Yatırım Menkul Değerler A.Ş.**

Maslak Mahallesi Saat Sokak Spine Tower No:5 Kat:2 34398 Sarıyer / İSTANBUL

t: 444 1 858 (ULU) • f: 0212 328 30 81 • Mersis No: 0 478 051 8427 000 17

[www.integralyatirim.com.tr](http://www.integralyatirim.com.tr)

**2024 yılı 3. Çeyrek dönemi itibariyle kâr eden müşteri oranı %30, zarar eden müşteri oranı %70'dür.**

**Sermaye Piyasası Kurulunun Seri:V, No:55 Yatırım Danışmanlığı Faaliyetine ve Bu Faaliyette Bulunacak Kurumlara İlişkin Esaslar Hakkında Tebliğ'i Uyarınca Yayımlanan Uyarı Notu:**

Burada yer alan yatırım bilgi, yorum ve tavsiyeleri yatırım danışmanlığı kapsamında değildir. Yatırım danışmanlığı hizmeti, yetkili kuruluşlar tarafından kişilerin risk ve getiri tercihleri dikkate alınarak kişiye özel sunulmaktadır. Burada yer alan yorum ve tavsiyeler ise genel niteliktedir. Bu tavsiyeler mali durumunuz ile risk ve getiri tercihlerinize uygun olmayabilir. Bu nedenle, sadece burada yer alan bilgilere dayanarak yatırım kararı verilmesi beklentilerinize uygun sonuçlar doğurmayabilir.

**Çekince:** Bu bilgiler ve görüşler önceden haber vermeksizin değiştirilebilir. İntegral Yatırım Menkul Değerler A.Ş. bilgilerin ve ifade edilen görüşlerin doğru, eksiksiz ve güncelleştirilmiş olduğuna dair (açıkça ifade edilmiş veya ima edilmiş) hiçbir beyan ve taahhütte bulunmaz. Herhangi bir yatırım konulu karar almadan önce bir uzmandan görüş alınmalıdır.

**Sorumluluğun Sınırlandırılması:** İntegral Yatırım Menkul Değerler A.Ş. herhangi bir sınırlandırma olmaksızın, dolaylı, direkt veya bir fiilin sonucu olarak ortaya çıkan zararlar da dâhil olmak üzere her türlü kayıp ve hasarla ilgili sorumluluk kabul etmez. Bu rapor tarafımızca doğruluğu ve güvenilirliği kabul edilmiş kaynaklar kullanılarak hazırlanmış olup yatırımcılara kendi oluşturacakları yatırım kararlarında yardımcı olmayı hedeflemekte ve herhangi bir yatırım aracını alma veya satma yönünde yatırımcıların kararlarını etkilemeyi amaçlamamaktadır. Yatırımcıların verecekleri yatırım kararları ile bu raporda bulunan görüş, bilgi ve veriler arasında bir bağlantı kurulamayacağı gibi, söz konusu kararların neticesinde oluşabilecek yanlışlık veya zararlardan kurum çalışanları ile Ulukartal Holding A.Ş. ve İntegral Yatırım Menkul Değerler A.Ş.'nin herhangi bir sorumluluğu bulunmamaktadır.