

## İNTEGRAL YATIRIM TARIM EMTİA BÜLTENİ

### PAMUK GÜNLÜK GRAFİK

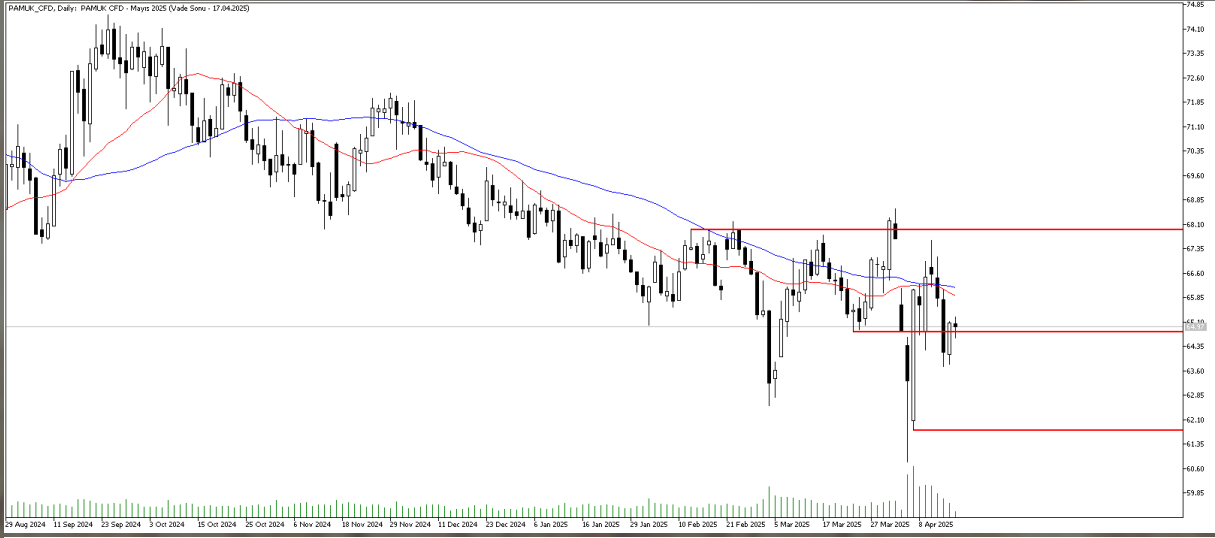

**Teknik Analiz:** Pamuk CFD’inde zayıf görünüm devam ediyor. Bu noktada 64.80 seviyesi üzerinde kalıcı olmakta başarılı olması önemli. Bu seviye üzerinde günlük kapanış gelmesi halinde bir toparlanma emaresi görülebilir. Olası yukarı yönlü hareketliliklerde 22 günlük hareketli ortalamanın bulunduğu 65.90 seviyesi direnç bölgesi olarak takip edilebilir. Öte yandan olası satış baskısının artması durumunda 63.75 seviyesi destek konumunda izlenebilir.

Destekler: 64.80 / 64.25 / 63.75

Dirençler: 65.40 / 65.90 / 66.20

PAMUK\_CFD kontrat değişim tarihi: 17.04.2025

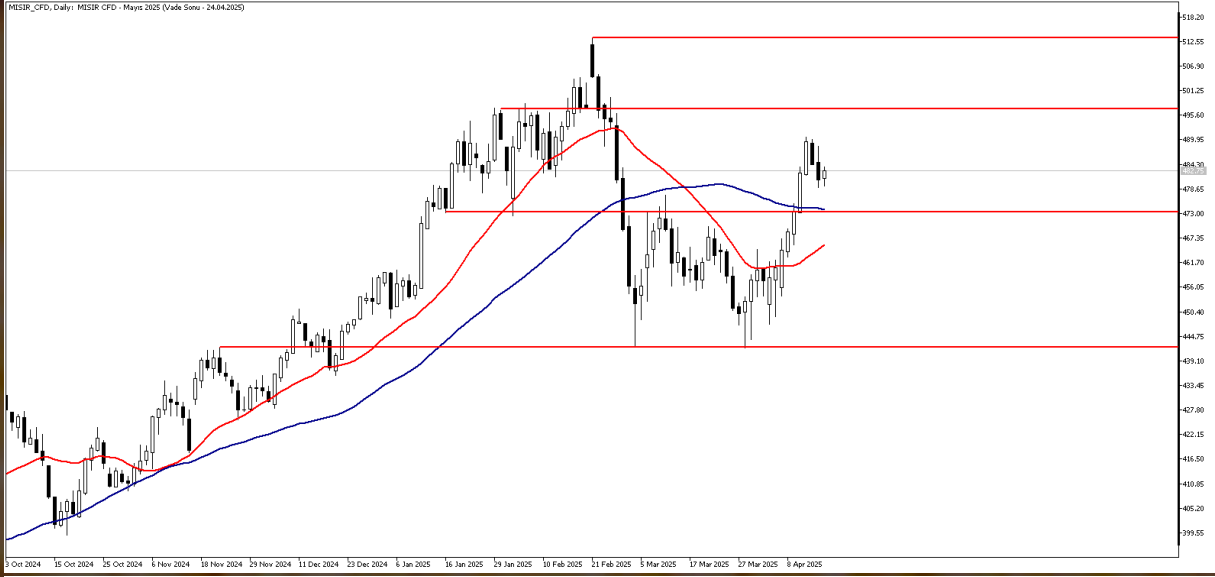
**MISIR GÜNLÜK GRAFİK**

**Teknik Analiz:** Mısır CFD’inde geçtiğimiz hafta 50 günlük hareketli ortalama direncinin aşılmasının ardından yukarı yönlü eğilim güç kazandı ve 490.00 seviyesinin üzeri test edildi. İki haftalık yükseliş sonrası bu hafta Mısır CFD’inde kar realizasyonları ile birlikte 479.00 seviyesine kadar geri çekilme izledik. 479.00 seviyesini önümüzdeki günlerde yakın destek olarak takip edeceğiz. Bu desteğin kırılması halinde Mısır CFD’inde aşağı yönde 50 günlük hareketli ortalamanın bulunduğu 473.95 seviyesi test edilebilir. Yukarı yönde ise 490.00 seviyesi direnç olarak karşımıza çıkmaya devam edebilir. 490.00 seviyesinin yeniden aşılması ve üzerinde kalıcılık sağlanması halinde 497.00 seviyesi test edilebilir.

**Destekler:** 479.00 / 473.95 / 468.80

**Dirençler:** 490.00 / 497.00 / 504.00

**MISIR\_CFD kontrat değişim tarihi: 24.04.2025**

### BUĞDAY GÜNLÜK GRAFİK

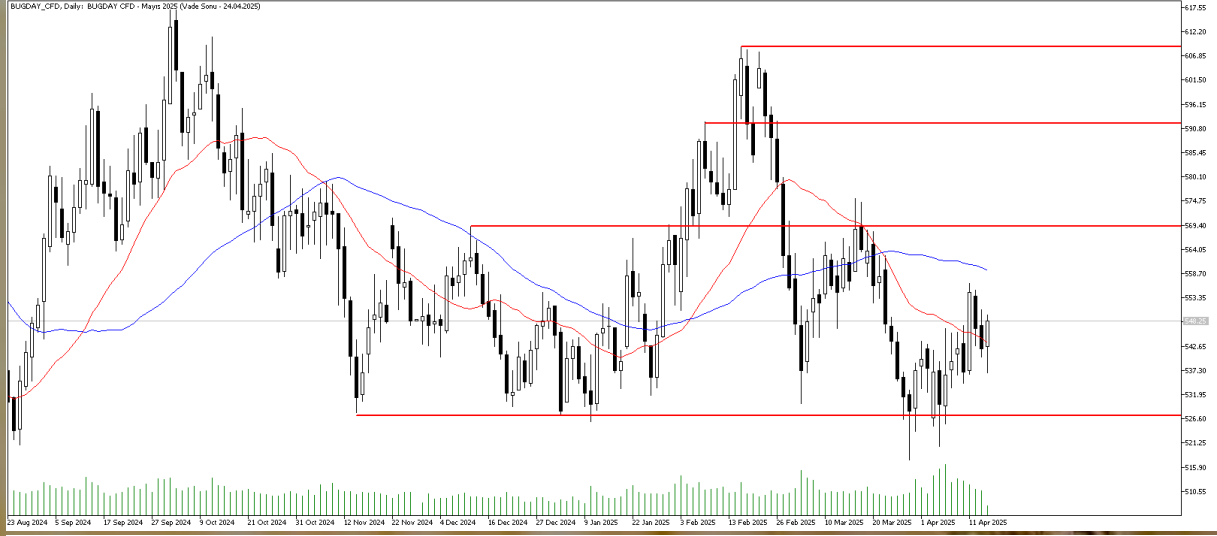

**Teknik Analiz:** Buğday CFD'sinde yukarı yönlü trend devam ediyor. alt tarafta bulunan 22 günlük hareketli ortalamasının da geçtiği 543 seviyesi önemli. Bu seviye üzerinde kalıcılık sağlaması durumunda trendin devam etmesini bekleriz. Yukarı tarafta 50 günlük hareketli ortalamasının bulunduğu 560 seviyesi direnç bölgesi olarak takip edilebilir. Öte yandan olası geri çekilmelerde 22 günlük hareketli ortalamasının kırılması halinde 536 seviyesine doğru baskının arttığını izleyebiliriz.

Destekler: 543 / 536 / 527

Dirençler: 552 / 555 / 560

**BUĞDAY\_CFD** kontrat değişim tarihi: 24.04.2025

## KAKAO GÜNLÜK GRAFİK



**Teknik Analiz:** Kakao CFD’inde 8500 seviyesi direnç olarak karşımıza çıkıyor. Geçtiğimiz günlerde 8500 seviyesinin üzerini birçok kez test eden Kakao CFD’si bu seviyenin üzerinde gün sonu kapanışı yapmayı başaramadı. Haftanın ilk iki işlem gününde yaşanan geri çekilme ile 22 günlük hareketli ortalama desteğinin bulunduğu 8180 seviyesini aşağı yönde kıran Kakao CFD’inde 7960 seviyesine kadar geri çekilme izledik. 8000 seviyesinin yakınlarında tutunmaya çalışan Kakao CFD’inde geri çekilmenin sürmesi halinde aşağı yönde 7650 seviyesini destek olarak takip edeceğiz.

Destekler: 7650 / 7250 / 6800

Dirençler: 8180 / 8500 / 8720

**KAKAO\_CFD Kontrat değişim tarihi: 17.04.2025**

## KAHVE GÜNLÜK GRAFİK



**Teknik Analiz:** Kahve CFD'sinde yukarı yönlü eğilim devam ediyor. Dün 366.00 seviyesindeki direnci aşmayı ve bu seviyenin üzerinde gün sonu kapanışı yapmayı başaran Kahve CFD'sinde 22 günlük hareketli ortalamanın bulunduğu 374.75 seviyesi yakın direnç olarak karşımıza çıkıyor. Bu direncin aşılması halinde Kahve CFD'sinde yukarı yönde 50 günlük hareketli ortalamanın bulunduğu 386.45 seviyesi test edilebilir. Olası geri çekilmelerde ise 360.00 ve 354.00 seviyeleri destek olarak takip edilebilir.

Destekler: 360.00 / 354.00 / 348.25

Dirençler: 374.75 / 386.45 / 394.00

KAHVE\_CFD Kontrat değişim tarihi: 17.04.2025

**2025 yılı 1. Çeyrek dönemi itibariyle kar eden müşteri oranı %37, zarar eden müşteri oranı %63'tür.**

**Sermaye Piyasası Kurulunun Seri:V, No:55 Yatırım Danışmanlığı Faaliyetine ve Bu Faaliyette Bulunacak Kurumlara İlişkin Esaslar Hakkında Tebliğ'i Uyarınca Yayımlanan Uyarı Notu:**

Burada yer alan yatırım bilgi, yorum ve tavsiyeleri yatırım danışmanlığı kapsamında değildir. Yatırım danışmanlığı hizmeti, yetkili kuruluşlar tarafından kişilerin risk ve getiri tercihleri dikkate alınarak kişiye özel sunulmaktadır. Burada yer alan yorum ve tavsiyeler ise genel niteliktedir. Bu tavsiyeler mali durumunuz ile risk ve getiri tercihlerinize uygun olmayabilir. Bu nedenle, sadece burada yer alan bilgilere dayanarak yatırım kararı verilmesi beklentilerinize uygun sonuçlar doğurmayabilir.

**Çekince:** Bu bilgiler ve görüşler önceden haber vermeksizin değiştirilebilir. İntegral Yatırım Menkul Değerler A.Ş. bilgilerin ve ifade edilen görüşlerin doğru, eksiksiz ve güncelleştirilmiş olduğuna dair (açıkça ifade edilmiş veya ima edilmiş) hiçbir beyan ve taahhütte bulunmaz. Herhangi bir yatırım konulu karar almadan önce bir uzmandan görüş alınmalıdır.

**Sorumluluğun Sınırlandırılması:** İntegral Yatırım Menkul Değerler A.Ş. herhangi bir sınırlandırma olmaksızın, dolaylı, direkt veya bir fiilin sonucu olarak ortaya çıkan zararlar da dâhil olmak üzere her türlü kayıp ve hasarla ilgili sorumluluk kabul etmez. Bu rapor tarafımızca doğruluğu ve güvenilirliği kabul edilmiş kaynaklar kullanılarak hazırlanmış olup yatırımcılara kendi oluşturacakları yatırım kararlarında yardımcı olmayı hedeflemekte ve herhangi bir yatırım aracını alma veya satma yönünde yatırımcıların kararlarını etkilemeyi amaçlamamaktadır. Yatırımcıların verecekleri yatırım kararları ile bu raporda bulunan görüş, bilgi ve veriler arasında bir bağlantı kurulamayacağı gibi, söz konusu kararların neticesinde oluşabilecek yanlışlık veya zararlardan kurum çalışanları ile Ulukartal Holding A.Ş. ve İntegral Yatırım Menkul Değerler A.Ş.'nin herhangi bir sorumluluğu bulunmamaktadır.