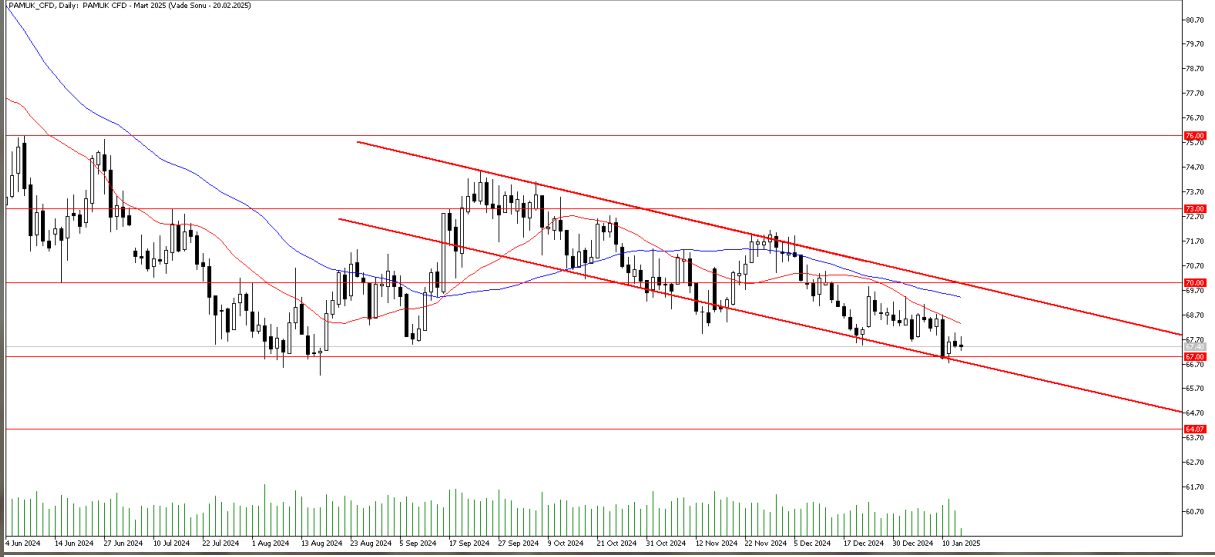

İNTEGRAL YATIRIM TARIM EMTİA BÜLTENİ**PAMUK GÜNLÜK GRAFİK**

Teknik Analiz: Pamuk CFD'sinde aşağı yönlü trend devam ediyor. Bu hareketliliğin sürmesi halinde 67.00 seviyesi destek olarak karşımıza çıkmaya devam edebilir. Bu seviyeden tepki alımları gelmekte ancak aşağı yönlü kırılım yaşanması durumunda satışların derinleştiğini görebiliriz. Öte yandan yukarı yönlü hareketliliğin güç kazanabilmesi için 22 günlük hareketli ortalama olan 68.30 seviyesinin aşılması gerekebilir. Bu hareketli ortalama aşılamadığı sürece aşağı yönlü eğilimin devam etmesini bekleriz. Alımların güç kazanması durumunda ise 22 günlük ortalamanın aşılmasıyla 70.00 seviyesine doğru hareketlilik hız kazanabilir.

Destekler: 67.00 / 66.70 / 66.20

Dirençler: 68.30 / 69.20 / 70.00

PAMUK_CFD kontrat değişim tarihi: 20.02.2025

MISIR GÜNLÜK GRAFİK



Teknik Analiz: Mısır CFD’inde 460.00 seviyesinin aşılmasının ardından yukarı yönlü hareket ivme kazandı ve 475.00 direncinin üzeri test edildi. 475.00 seviyesinin üzerinde kalıcılık sağlanması halinde Mısır CFD’inde 490.00 ve 505.00 seviyelerini yukarı yönde sıralı dirençler olarak takip edeceğiz. Aşağı yönde oluşabilecek hareketlerde ise daha önce direnç olarak izlediğimiz 460.00 seviyesi destek olarak karşımıza çıkabilir.

Destekler: 460.00 / 450.00 / 442.50

Dirençler: 479.50 / 490.00 / 505.00

MISIR_CFD kontrat değişim tarihi: 20.02.2025

BUĞDAY GÜNLÜK GRAFİK

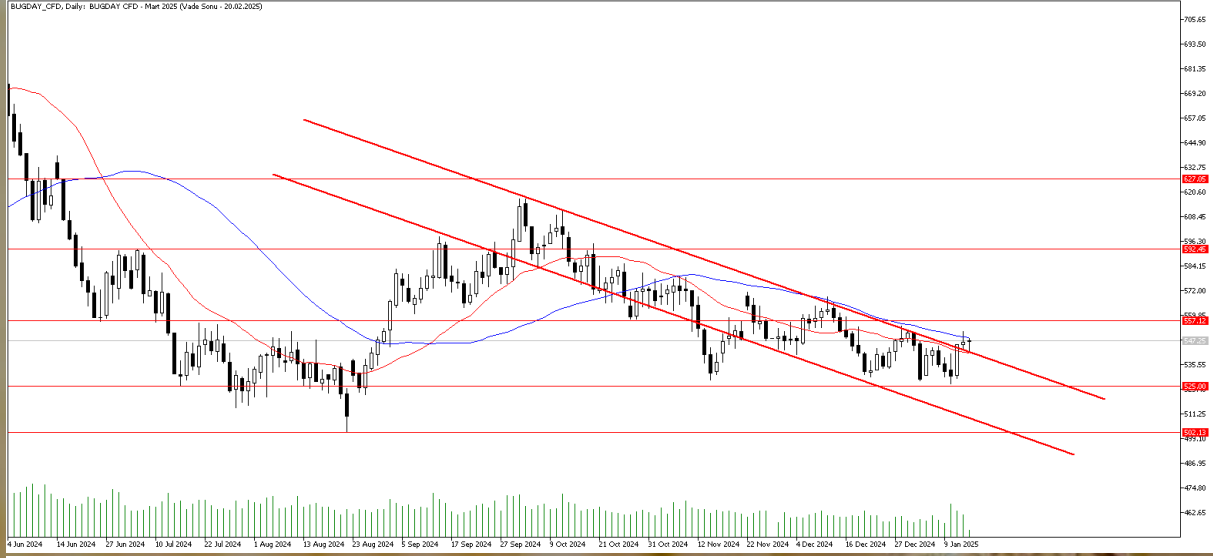

Teknik Analiz: Buğday CFD'sinde alçalan trend yukarı yönlü kırıldı. Bu kırılım sonrası trendin üst bandı olan aynı zamanda 22 günlük hareketli ortalamaya denk gelen 541.50 seviyesi destek konumunda çalışmaya devam ediyor. Bu trend üzerinde kaldığı sürece yukarı yönlü hareketliliğin hız kazanmasını bekleyebiliriz. Yukarı tarafta bulunan 557 direnci test edilebilir. Buna karşın gelebilecek kar realizasyonlarında 541.50 desteğinin kırılması durumunda satışlar 525 seviyesine doğru derinleşebilir.

Destekler: 541 / 525 / 515

Dirençler: 552 / 557 / 569

BUĞDAY_CFD kontrat değişim tarihi: 20.02.2025

KAKAO GÜNLÜK GRAFİK

Teknik Analiz: Kakao CFD'si dört haftalık alçalan trend içerisinde işlem görmeye devam ediyor. Alçalan trendin direnç seviyesi olan 11200 seviyesinin aşılması ve bu seviye üzerinde gün sonu kapanışları gelmesi halinde Kakao CFD'sinde 12000 seviyesinin üzerine kadar devam edecek bir yükseliş hareketi oluşabilir. Aşağı yöndeki hareketlerde ise 50 günlük hareketli ortalamanın bulunduğu 9900 seviyesi Kakao CFD'sinde destek olarak izlenebilir.

Destekler: 10350 / 9900 / 8800

Dirençler: 11200 / 11400 / 12000

KAKAO_CFD Kontrat değişim tarihi: 13.02.2025

İntegral Yatırım Menkul Değerler A.Ş.

Maslak Mahallesi Saat Sokak Spine Tower No:5 Kat:2 34398 **Sarıyer / İSTANBUL**
t: 444 1 858 (ULU) • f: 0212 328 30 81 • Mersis No: 0 478 051 8427 000 17

www.integralyatirim.com.tr

KAHVE GÜNLÜK GRAFİK



Teknik Analiz: Kahve CFD'sinde 312.00 – 335.00 seviyeleri arasında bulunan yatay banttaki sıkışma hareketi devam ediyor. Yatay bandın direnç seviyesi olan 335.00 seviyesinin aşılması ve bu seviye üzerinde gün sonu kapanışları gelmesi halinde Kahve CFD endeksinde Aralık ayının zirvesi olan 348.00 seviyesi ve yatay bandın yukarı yönlü simetrik katlama hedefi olan 358.00 seviyesi yukarı yöndeki sıralı dirençler olarak karşımıza çıkabilir. Yatay bandın alt desteği olan 312.00 seviyesinin aşağı yönde kırılması durumunda ise 305.70 seviyesinde bulunan 50 günlük hareketli ortalama destek olarak izlenebilir.

Destekler: 312.00 / 305.70 / 290.00

Dirençler: 335.00 / 348.00 / 358.00

KAHVE_CFD Kontrat değişim tarihi: 13.02.2025

2024 yılı 4. Çeyrek dönemi itibariyle kar eden müşteri oranı %30, zarar eden müşteri oranı %70'tir.

Sermaye Piyasası Kurulunun Seri:V, No:55 Yatırım Danışmanlığı Faaliyetine ve Bu Faaliyette Bulunacak Kurumlara İlişkin Esaslar Hakkında Tebliğ'i Uyarınca Yayımlanan Uyarı Notu:

Burada yer alan yatırım bilgi, yorum ve tavsiyeleri yatırım danışmanlığı kapsamında değildir. Yatırım danışmanlığı hizmeti, yetkili kuruluşlar tarafından kişilerin risk ve getiri tercihleri dikkate alınarak kişiye özel sunulmaktadır. Burada yer alan yorum ve tavsiyeler ise genel niteliktedir. Bu tavsiyeler mali durumunuz ile risk ve getiri tercihlerinize uygun olmayabilir. Bu nedenle, sadece burada yer alan bilgilere dayanarak yatırım kararı verilmesi beklentilerinize uygun sonuçlar doğurmayabilir.

Çekince: Bu bilgiler ve görüşler önceden haber vermeksizin değiştirilebilir. İntegral Yatırım Menkul Değerler A.Ş. bilgilerin ve ifade edilen görüşlerin doğru, eksiksiz ve güncelleştirilmiş olduğuna dair (açıkça ifade edilmiş veya ima edilmiş) hiçbir beyan ve taahhütte bulunmaz. Herhangi bir yatırım konulu karar almadan önce bir uzmandan görüş alınmalıdır.

Sorumluluğun Sınırlandırılması: İntegral Yatırım Menkul Değerler A.Ş. herhangi bir sınırlandırma olmaksızın, dolaylı, direkt veya bir fiilin sonucu olarak ortaya çıkan zararlar da dâhil olmak üzere her türlü kayıp ve hasarla ilgili sorumluluk kabul etmez. Bu rapor tarafımızca doğruluğu ve güvenilirliği kabul edilmiş kaynaklar kullanılarak hazırlanmış olup yatırımcılara kendi oluşturacakları yatırım kararlarında yardımcı olmayı hedeflemekte ve herhangi bir yatırım aracını alma veya satma yönünde yatırımcıların kararlarını etkilemeyi amaçlamamaktadır. Yatırımcıların verecekleri yatırım kararları ile bu raporda bulunan görüş, bilgi ve veriler arasında bir bağlantı kurulamayacağı gibi, söz konusu kararların neticesinde oluşabilecek yanlışlık veya zararlardan kurum çalışanları ile Ulukartal Holding A.Ş. ve İntegral Yatırım Menkul Değerler A.Ş.'nin herhangi bir sorumluluğu bulunmamaktadır.