

## İNTEGRAL YATIRIM TARIM EMTİA BÜLTENİ

### PAMUK GÜNLÜK GRAFİK



**Teknik Analiz:** Pamuk CFD'sinde hareketli ortalamaların yukarı yönlü kırılmamasıyla satış baskısı hız kazandı. 70.00 seviyesi kritik bir bölgeydi. Bu seviyenin de kırılması satışları hızlandırdı. Aşağı yönlü hareketliliğin devam etmesi halinde 67.00 seviyesi destek olarak karşımıza çıkıyor. Öte yandan gelebilecek tepki alımlarında 70.00 seviyesinin üzerinde kapanış gelmesi durumunda tekrar 73.00 seviyesine doğru alımların hız kazandığını görebiliriz.

Destekler: 67.50 / 67.00 / 64.00

Dirençler: 70.00 / 71.00 / 73.00

PAMUK\_CFD kontrat değişim tarihi: 14.11.2024

**MISIR GÜNLÜK GRAFİK**

**Teknik Analiz:** Mısır CFD'si 424.00 direncini aşmasının ardından yukarı yönde 434.50 seviyesini test etti. Bu seviyeden gelen kar realizasyonları ile 426.50 seviyesine kadar geri çekilme yaşayan Mısır CFD'si son üç işlem gününde yatay bir eğilim gösteriyor. İlerleyen günlerde 426.50 seviyesinin aşağı yönde kırılması halinde Mısır CFD'sinde 419.00 seviyesine kadar geri çekilme izleyebiliriz. Yukarı yönlü risk iştahının artması ve 434.50 seviyesinin aşılması halinde ise 439.00 ve 452.50 seviyelerine kadar yükseliş yaşanabilir.

Destekler: 426.50 / 424.00 / 419.00

Dirençler: 434.50 / 439.00 / 452.50

**MISIR\_CFD kontrat değişim tarihi: 14.11.2024**



## BUĞDAY GÜNLÜK GRAFİK

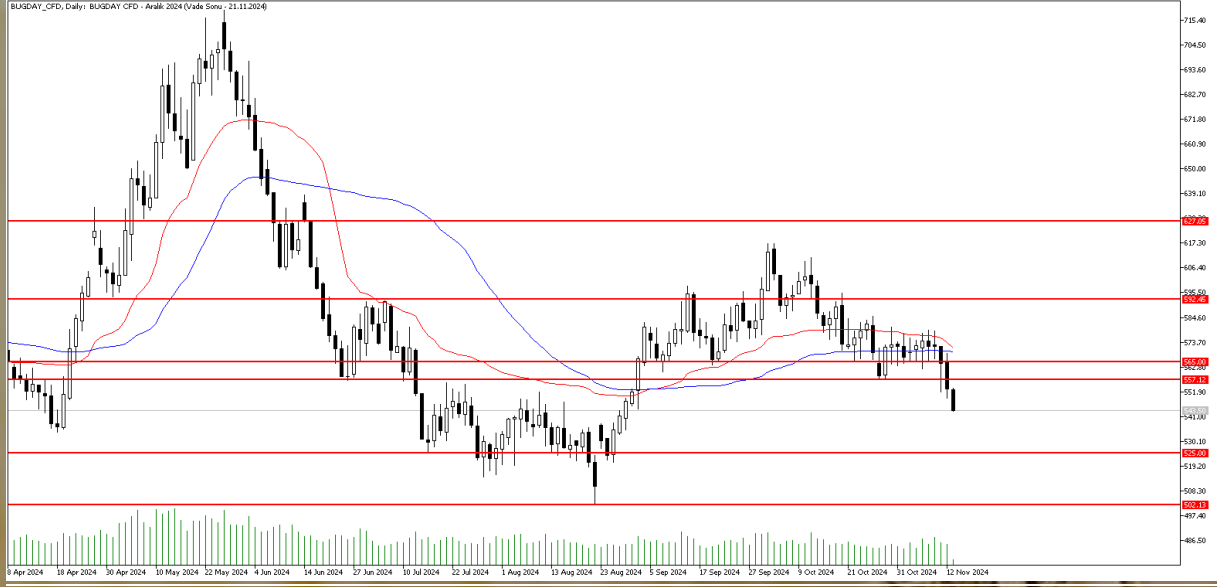

**Teknik Analiz:** Buğday CFD'si satış baskısının hız kazanmasıyla 557 seviyesini aşağı yönlü kırdı ve bu seviyenin altında kapanış gerçekleştirilmesiyle 545 seviyelerinde fiyatlamayı sürdürüyor. Aşağı yönlü hareketliliğin devam etmesi halinde 525 seviyesi güçlü destek olarak karşımıza çıkıyor. Öte yandan bir tepki alımı görmemiz durumunda 557 seviyesi ilk direnç olarak takip edilebilir. Gelen alımların kalıcı olabilmesi için bu seviye üzerinde kapanışlara ihtiyaç var. Bu kapanışların gelmesi durumunda 565 seviyesi test edilebilir.

Destekler: 540 / 525 / 502

Dirençler: 557 / 565 / 576

BUGDAY\_CFD kontrat değişim tarihi: 21.11.2024

## KAKAO GÜNLÜK GRAFİK



**Teknik Analiz:** Kakao CFD'si 7500 direncini kırmasının ardından yukarı yönde güç kazanarak 8166 seviyesine kadar yükselişini sürdürdü. İlerleyen günlerde 8166 direncinin aşılması ve bu seviye üzerinde kalıcılık sağlanması halinde Kakao CFD'sindeki yükseliş hareketi 8370 ve 8800 seviyelerine kadar devam edebilir. Olası bir düzeltme hareketinde ise aşağı yönde 7850 ve 7650 seviyelerinden tepki alımları gelebilir.

Destekler: 7850 / 7650 / 7500

Dirençler: 8166 / 8370 / 8800

KAKAO\_CFD Kontrat değişim tarihi: 14.11.2024

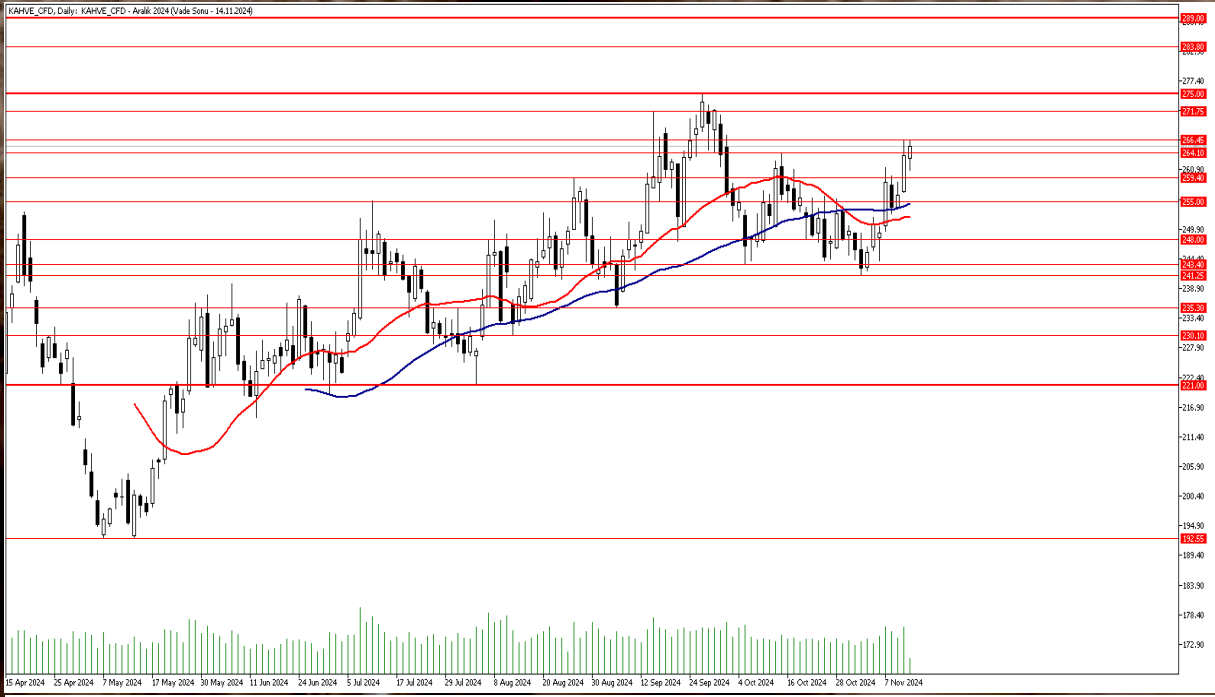

**KAHVE GÜNLÜK GRAFİK**

**Teknik Analiz:** Kahve CFD'sindeki güçlü görünüm devam ediyor. 264.10 direncini aşmayı başaran Kahve CFD'si yukarı yönde 266.45 seviyesini test etti. 266.45 seviyesinin aşılması ve bu seviye üzerinde gün sonu kapanışları gelmesi halinde Kahve CFD'sinde 275.00 seviyesine kadar yükseliş hareketi devam edebilir. Olası geri çekilmelerde ise 264.10 ve 259.40 seviyeleri destek olarak takip edilebilir.

Destekler: 264.10 / 259.40 / 255.00

Dirençler: 266.45 / 271.75 / 275.00

**KAHVE\_CFD Kontrat değişim tarihi: 14.11.2024**

**2024 yılı 3. Çeyrek dönemi itibariyle kâr eden müşteri oranı %30, zarar eden müşteri oranı %70'dür.**

**Sermaye Piyasası Kurulunun Seri:V, No:55 Yatırım Danışmanlığı Faaliyetine ve Bu Faaliyette Bulunacak Kurumlara İlişkin Esaslar Hakkında Tebliğ'i Uyarınca Yayımlanan Uyarı Notu:**

Burada yer alan yatırım bilgi, yorum ve tavsiyeleri yatırım danışmanlığı kapsamında değildir. Yatırım danışmanlığı hizmeti, yetkili kuruluşlar tarafından kişilerin risk ve getiri tercihleri dikkate alınarak kişiye özel sunulmaktadır. Burada yer alan yorum ve tavsiyeler ise genel niteliktedir. Bu tavsiyeler mali durumunuz ile risk ve getiri tercihlerinize uygun olmayabilir. Bu nedenle, sadece burada yer alan bilgilere dayanarak yatırım kararı verilmesi beklentilerinize uygun sonuçlar doğurmayabilir.

**Çekince:** Bu bilgiler ve görüşler önceden haber vermeksizin değiştirilebilir. İntegral Yatırım Menkul Değerler A.Ş. bilgilerin ve ifade edilen görüşlerin doğru, eksiksiz ve güncelleştirilmiş olduğuna dair (açıkça ifade edilmiş veya ima edilmiş) hiçbir beyan ve taahhütte bulunmaz. Herhangi bir yatırım konulu karar almadan önce bir uzmandan görüş alınmalıdır.

**Sorumluluğun Sınırlandırılması:** İntegral Yatırım Menkul Değerler A.Ş. herhangi bir sınırlandırma olmaksızın, dolaylı, direkt veya bir fiilin sonucu olarak ortaya çıkan zararlar da dâhil olmak üzere her türlü kayıp ve hasarla ilgili sorumluluk kabul etmez. Bu rapor tarafımızca doğruluğu ve güvenilirliği kabul edilmiş kaynaklar kullanılarak hazırlanmış olup yatırımcılara kendi oluşturacakları yatırım kararlarında yardımcı olmayı hedeflemekte ve herhangi bir yatırım aracını alma veya satma yönünde yatırımcıların kararlarını etkilemeyi amaçlamamaktadır. Yatırımcıların verecekleri yatırım kararları ile bu raporda bulunan görüş, bilgi ve veriler arasında bir bağlantı kurulamayacağı gibi, söz konusu kararların neticesinde oluşabilecek yanlışlık veya zararlardan kurum çalışanları ile Ulukartal Holding A.Ş. ve İntegral Yatırım Menkul Değerler A.Ş.'nin herhangi bir sorumluluğu bulunmamaktadır.