

## İNTEGRAL YATIRIM TARIM EMTİA BÜLTENİ

### PAMUK GÜNLÜK GRAFİK

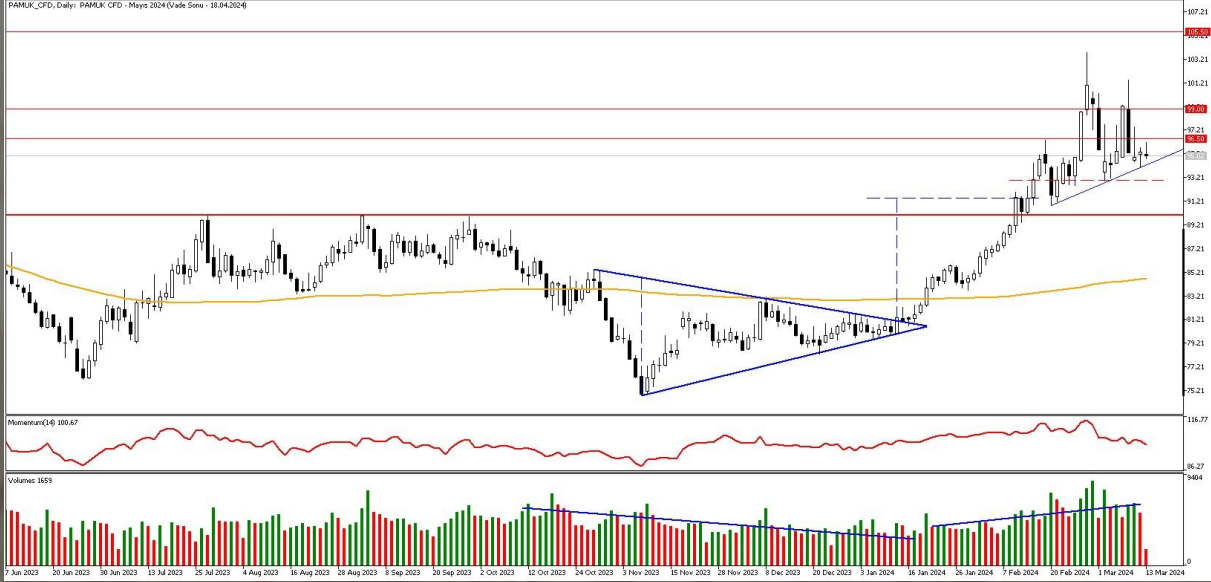

**Teknik Analiz:** Güçlü hacimle birlikte yükseliş hareketini koruyan Pamuk CFD'si, kısa vadeli trend desteğinin üzerinde tutunuyor. Pamuk CFD'si kısa vadeli trend desteği olan 94,50 seviyesinin üzerinde tutunabilirse ara direnç bölgesi olarak verdiğimiz 96,5 seviyesi tekrardan test edilebilir. Buna karşın momentum kaybının sürdüğü Pamuk CFD'sinde oluşabilecek 94,50 seviyesi altındaki fiyatlamalarda ise 94,00 seviyesi ilk destek bölgemiz olarak karşımıza çıkar.

Destekler: 94,00 / 93,00 / 92,50

Dirençler: 95,50 / 96,50 / 97,60

PAMUK\_CFD kontrat değişim tarihi: 18.04.2024

## MISIR GÜNLÜK GRAFİK

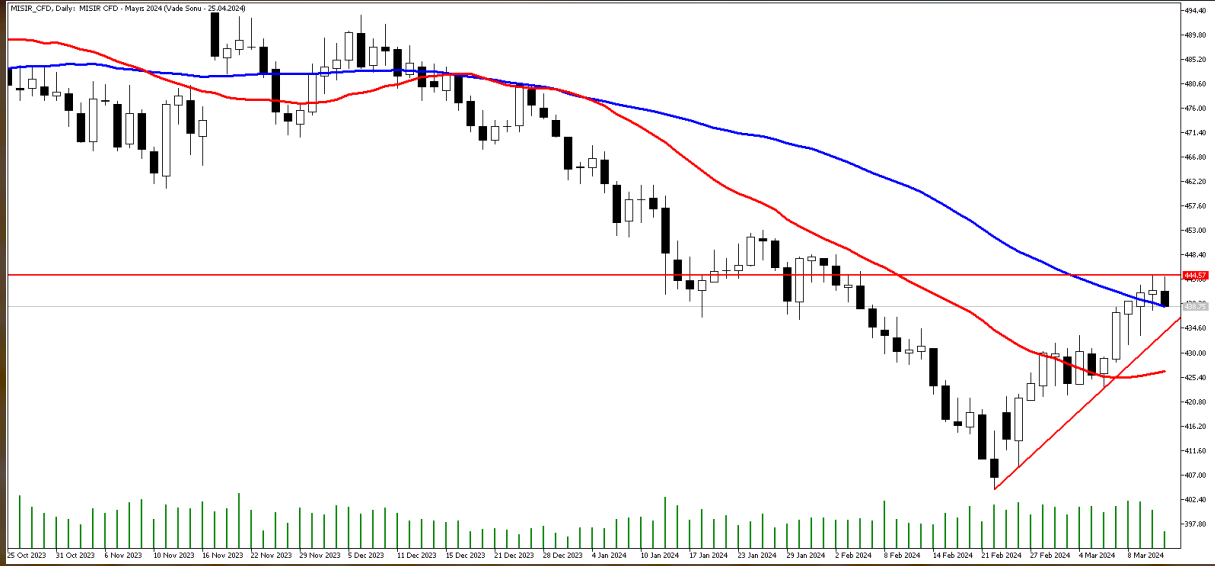

**Teknik Analiz:** MISIR CFD'sinde yükselen trend içerisinde yatay fiyat hareketlilikleri izlemekteyiz. Özellikle 50 günlük hareketli ortalamasını aşmakta zorlanıyor. 50 günlük hareketli ortalamasından alımlar güçlendiği takdirde 445 seviyesine doğru hızlı bir yükseliş hareketi görebiliriz. 50 günlük hareketli ortalamasından tepki alımı gelmediği müddetçe yatay ve temkinli fiyatlamalar devam edebilir. 445 seviyesinden pozitif momentum hızlanırsa 460 seviyesi bir sonraki direnç bölgesi olarak karşımıza çıkmaktadır. Buna karşın 50 günlük hareketli ortalamasından satış baskısı hızlanırsa 430 ve 420 seviyeleri destek seviyesi olarak izlenebilir.

Destekler: 430 / 420 / 410

Dirençler: 445 / 460 / 470

MISIR\_CFD kontrat değişim tarihi: 25.04.2024

## BUĞDAY GÜNLÜK GRAFİK

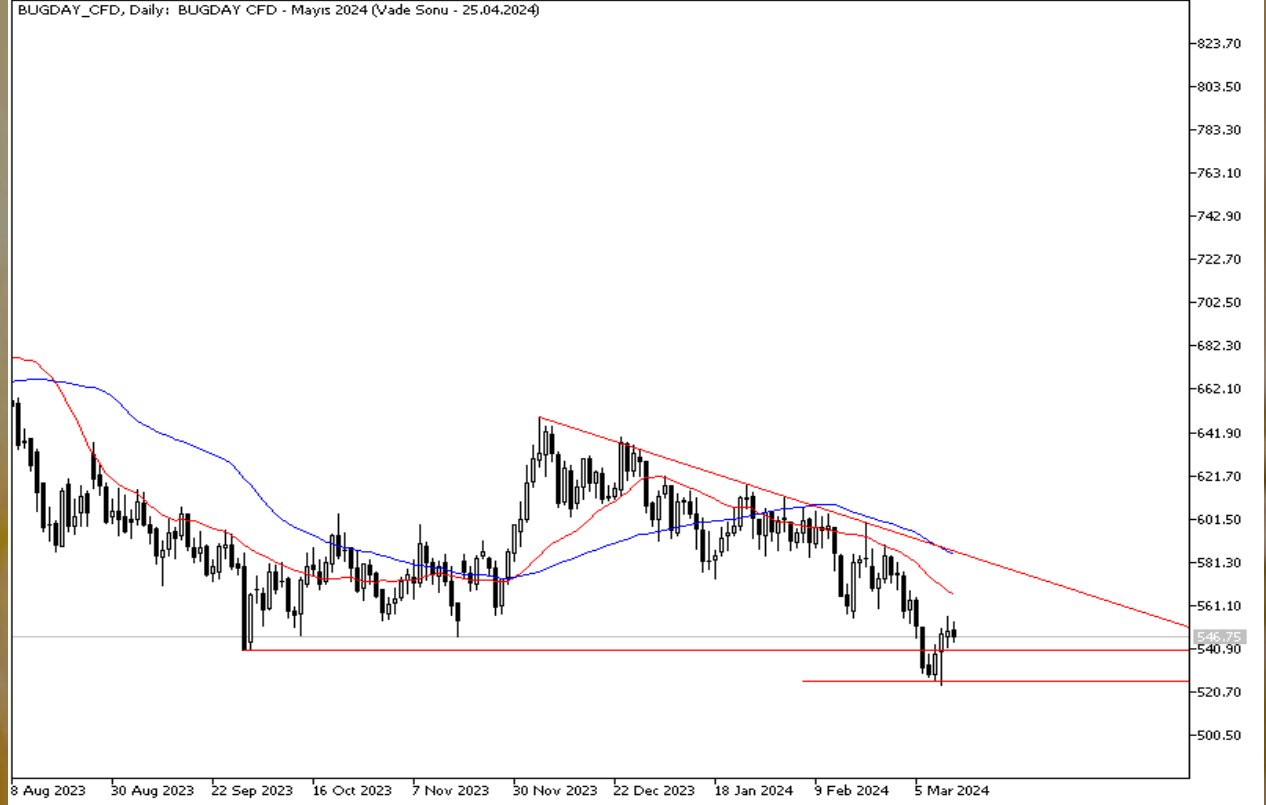

**Teknik Analiz:** Buğday CFD'si büyük resimde düşen tren eğilimini sürdürüyor. Buğday yakın zamanda yeni bir dip yaptıktan sonra bu dip hareketinin yukarı yönlü tepkisini veriyor. Genel eğilim aşağı yönde olduğundan yükseliş hareketini tepki olarak okuyoruz. Bununla birlikte 540 seviyesinin üzerinde kalınmakta başarılı olunması halinde 22 günlük ortalaması olan 565 seviyesine doğru tepkilerin sürmesi beklenebilir. Teknik göstergeler şimdilik tepki hareketini desteklese de güçlü alım yönlü hareketi destekler nitelikte değil. Bunun için önce 565 seviyesinin ve daha sonra hem düşen trendin direnci hem de 50 günlük ortalama olan 585 seviyesinin üzerindeki kapanışlara ihtiyaç var. Bu olmadığı sürece dirençlerden geri dönüş hareketi izlenebilir.

Destekler: 540 / 524 / 500

Dirençler: 555 / 565 / 585

**BUGDAY\_CFD kontrat değişim tarihi: 25.04.2024**

BUGDAY\_CFD Kontrat değişim tarihi: 25.04.2024

2023 yılı 4. Çeyrek dönemi itibariyle kâr eden müşteri oranı %32, zarar eden müşteri oranı %68'dir.

**Sermaye Piyasası Kurulunun Seri:V, No:55 Yatırım Danışmanlığı Faaliyetine ve Bu Faaliyette Bulunacak Kurumlara İlişkin Esaslar Hakkında Tebliğ'i Uyarınca Yayımlanan Uyarı Notu:**

Burada yer alan yatırım bilgi, yorum ve tavsiyeleri yatırım danışmanlığı kapsamında değildir. Yatırım danışmanlığı hizmeti, yetkili kuruluşlar tarafından kişilerin risk ve getiri tercihleri dikkate alınarak kişiye özel sunulmaktadır. Burada yer alan yorum ve tavsiyeler ise genel niteliktedir. Bu tavsiyeler mali durumunuz ile risk ve getiri tercihlerinize uygun olmayabilir. Bu nedenle, sadece burada yer alan bilgilere dayanarak yatırım kararı verilmesi beklentilerinize uygun sonuçlar doğurmayabilir.

**Çekince:** Bu bilgiler ve görüşler önceden haber vermeksizin değiştirilebilir. İntegral Yatırım Menkul Değerler A.Ş. bilgilerin ve ifade edilen görüşlerin doğru, eksiksiz ve güncelleştirilmiş olduğuna dair (açıkça ifade edilmiş veya ima edilmiş) hiçbir beyan ve taahhütte bulunmaz. Herhangi bir yatırım konulu karar almadan önce bir uzmandan görüş alınmalıdır.

**Sorumluluğun Sınırlandırılması:** İntegral Yatırım Menkul Değerler A.Ş. herhangi bir sınırlandırma olmaksızın, dolaylı, direkt veya bir fiilin sonucu olarak ortaya çıkan zararlar da dâhil olmak üzere her türlü kayıp ve hasarla ilgili sorumluluk kabul etmez. Bu rapor tarafımızca doğruluğu ve güvenilirliği kabul edilmiş kaynaklar kullanılarak hazırlanmış olup yatırımcılara kendi oluşturacakları yatırım kararlarında yardımcı olmayı hedeflemekte ve herhangi bir yatırım aracını alma veya satma yönünde yatırımcıların kararlarını etkilemeyi amaçlamamaktadır. Yatırımcıların verecekleri yatırım kararları ile bu raporda bulunan görüş, bilgi ve veriler arasında bir bağlantı kurulamayacağı gibi, söz konusu kararların neticesinde oluşabilecek yanlışlık veya zararlardan kurum çalışanları ile Ulukartal Holding A.Ş. ve İntegral Yatırım Menkul Değerler A.Ş.'nin herhangi bir sorumluluğu bulunmamaktadır.