

İNTEGRAL YATIRIM TARIM EMTİA BÜLTENİ

PAMUK GÜNLÜK GRAFİK

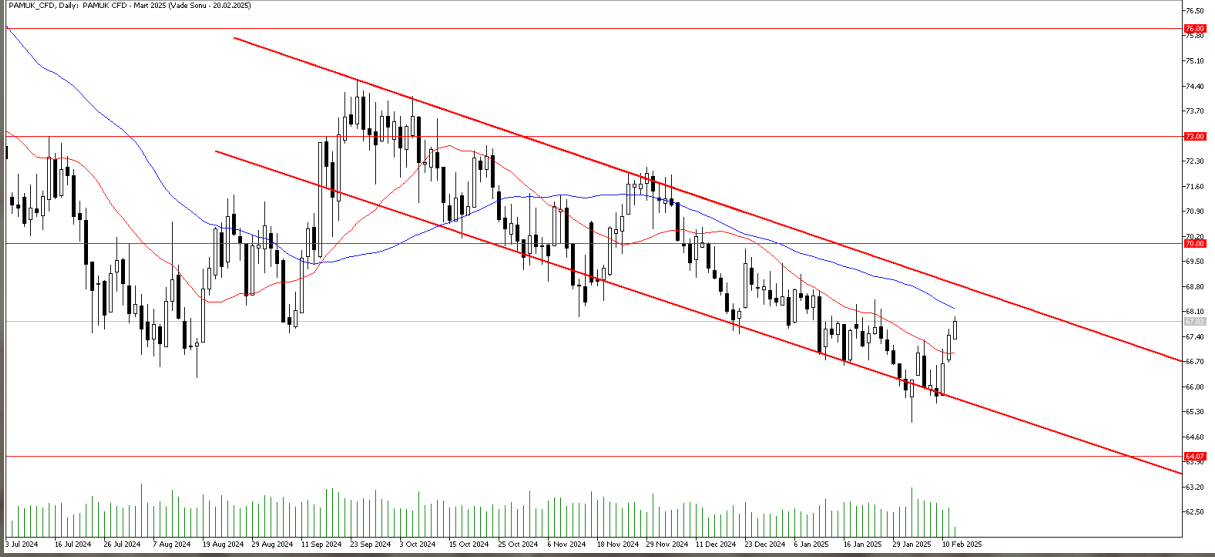

Teknik Analiz: Pamuk CFD'si alçalan trend alt desteğinden gelen tepki alımı ile yukarı yönlü hareketlilik gerçekleştirdi. 22 günlük hareketli ortalama olan 67.00 seviyesinin de aşılmasıyla hareketliliğin kalıcılık sağladığını söylemek mümkün. Bu hareketliliğin devamı için 50 günlük hareketli ortalama olan 68.15 seviyesinin aşılması gerekebilir. Öte yandan aşağı yönlü hareketliliklerde 67.00 seviyesini destek olarak takip edeceğiz.

Destekler: 67.30 / 66.50 / 65.75

Dirençler: 68.15 / 68.70 / 68.90

PAMUK_CFD kontrat değişim tarihi: 20.02.2025

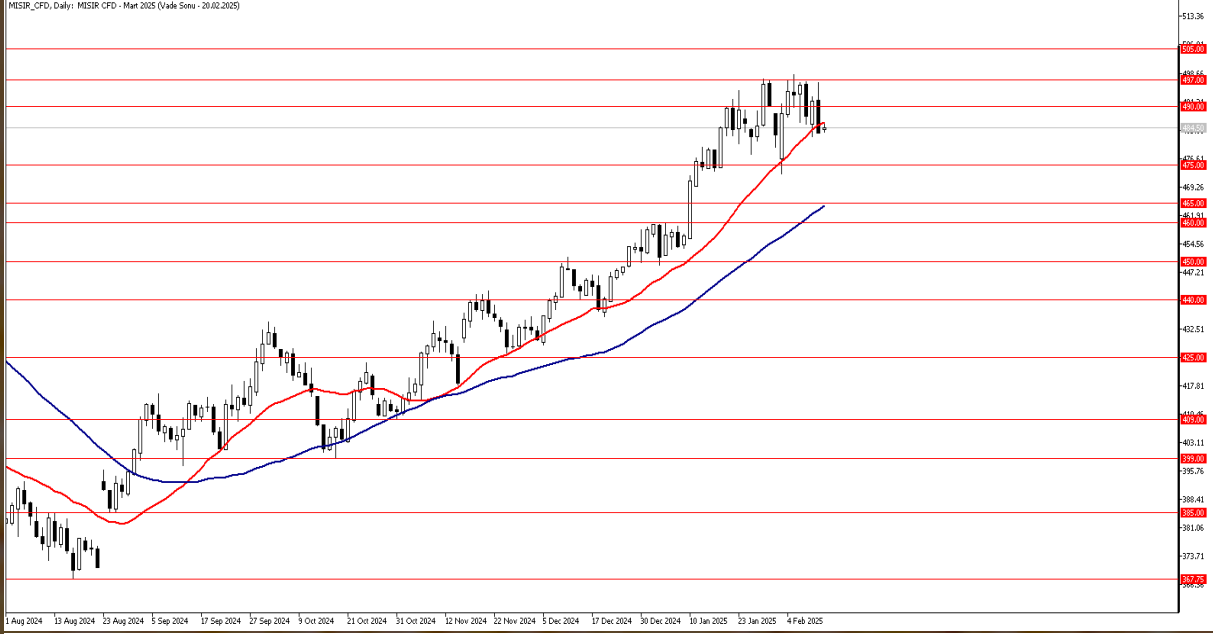
MISIR GÜNLÜK GRAFİK

Teknik Analiz: Mısır CFD'si 497.00 seviyesindeki direnci aşmakta başarılı olamadı. 497.00 seviyesinden gelen geri çekilme ile Mısır CFD'sinde dün Aralık ayından bu yana ilk kez 22 günlük hareketli ortalama seviyesinin altında gün sonu kapanışı gerçekleşti. 22 günlük hareketli ortalamanın bulunduğu 485.90 seviyesini artık yakın direnç olarak takip ediyoruz. Bu seviye altındaki gün sonu kapanışlarının devam etmesi halinde Mısır CFD'sinde 475.00 ve 465.00 desteklerine kadar düzeltme yaşanabilir. 22 günlük hareketli ortalamanın yeniden aşılması halinde ise yukarı yönde 490.00 ve 497.00 seviyelerini direnç olarak takip edeceğiz.

Destekler: 475.00 / 465.00 / 460.00

Dirençler: 485.90 / 490.00 / 497.00

MISIR_CFD kontrat değişim tarihi: 20.02.2025

BUĞDAY GÜNLÜK GRAFİK

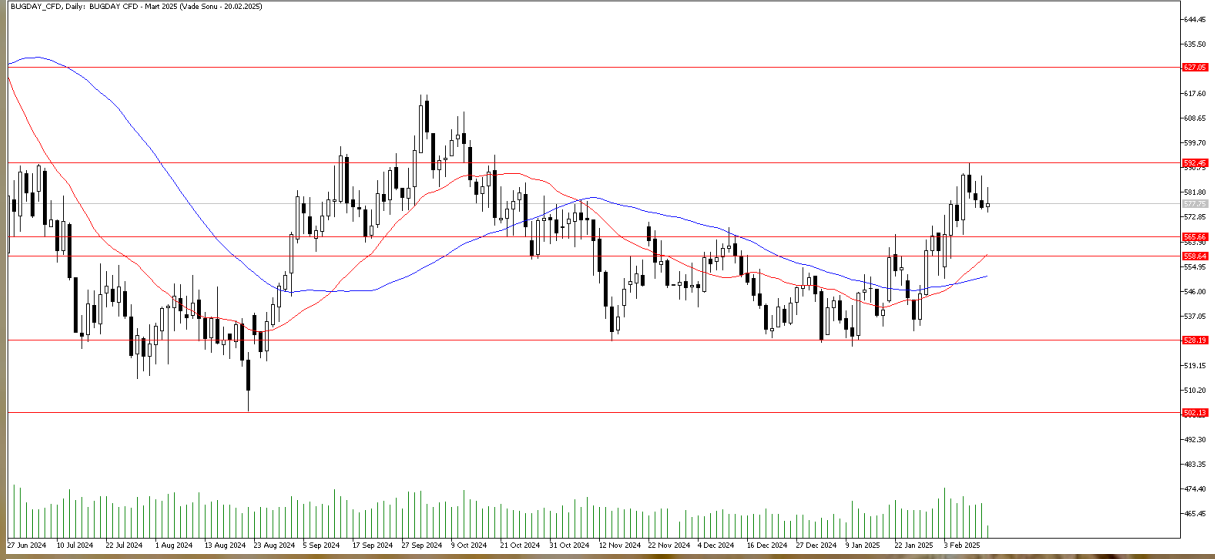

Teknik Analiz: Buğday CFD'si 592 direncini aşamadı. Buradan gelen satış baskısının devam ettiğini söylemek mümkün. Bu hareketliliğin sürmesi halinde 565 seviyesi destek olarak takip edilmeye devam edilebilir. Bu seviyenin kırılması halinde ise alt tarafta 22 günlük hareketli ortalamanın da bulunduğu 560 desteğine doğru geri çekilme görülebilir. Buna karşın yukarı yönlü hareketliliklerde 592 seviyesini direnç olarak takip etmeye devam ediyoruz.

Destekler: 574 / 565 / 560

Dirençler: 585 / 592 / 599

BUĞDAY_CFD kontrat değişim tarihi: 20.02.2025

KAKAO GÜNLÜK GRAFİK

Teknik Analiz: Kakao CFD’inde geçtiğimiz hafta 10350 desteğinin kırılmasının ardından derinleşen geri çekilme hareketi 9560 seviyesine kadar devam etti. 9560 seviyesinden gelen tepki alımları ile Kakao CFD’inde son iki işlem gününde pozitif bir seyir izliyoruz. İlerleyen günlerde tepki alımlarının genişlemesi ve pozitif seyrin devam etmesi halinde Kakao CFD’inde 10350 direnci aşılabılır ve yukarı yönde 22 ve 50 günlük hareketli ortalama dirençlerinin kesiştiği 10900 seviyesi test edilebilir. 10350 direncinin aşılamaması durumunda ise Kakao CFD’inde 9800 ve 9560 seviyelerini destek olarak takip edeceğiz.

Destekler: 10000 / 9800 / 9560

Dirençler: 10350 / 10900 / 11150

KAKAO_CFD Kontrat değişim tarihi: 13.02.2025

KAHVE GÜNLÜK GRAFİK

Teknik Analiz: Kahve CFD'si 437.50 seviyesinden gelen kar realizasyonları ile 410.00 seviyesine kadar geri çekilme yaşadı. Bu seviyeden gelen tepki alımları ile yeniden 425.00 seviyesini aşan Kahve CFD'sinde yukarı yönlü eğilimin devam etmesi ve 437.50 seviyesinin üzerinde gün sonu kapanışları gelmesi halinde yukarı yönde 450.00 seviyesi test edilebilir. 410.00 desteğinin kırılması ve bu seviye altında gün sonu kapanışları gerçekleşmesi halinde ise Kahve CFD'sinde 390.00 ve 370.00 desteklerine kadar düzeltme yaşanabilir.

Destekler: 410.00 / 390.00 / 370.00

Dirençler: 430.00 / 437.50 / 450.00

KAHVE_CFD Kontrat değişim tarihi: 13.02.2025

İntegral Yatırım Menkul Değerler A.Ş.

Maslak Mahallesi Saat Sokak Spine Tower No:5 Kat:2 34398 Sarıyer / İSTANBUL

t: 444 1 858 (ULU) • f: 0212 328 30 81 • Mersis No: 0 478 051 8427 000 17

www.integralyatirim.com.tr

2024 yılı 4. Çeyrek dönemi itibariyle kar eden müşteri oranı %30, zarar eden müşteri oranı %70'tir.

Sermaye Piyasası Kurulunun Seri:V, No:55 Yatırım Danışmanlığı Faaliyetine ve Bu Faaliyette Bulunacak Kurumlara İlişkin Esaslar Hakkında Tebliğ'i Uyarınca Yayımlanan Uyarı Notu:

Burada yer alan yatırım bilgi, yorum ve tavsiyeleri yatırım danışmanlığı kapsamında değildir. Yatırım danışmanlığı hizmeti, yetkili kuruluşlar tarafından kişilerin risk ve getiri tercihleri dikkate alınarak kişiye özel sunulmaktadır. Burada yer alan yorum ve tavsiyeler ise genel niteliktedir. Bu tavsiyeler mali durumunuz ile risk ve getiri tercihlerinize uygun olmayabilir. Bu nedenle, sadece burada yer alan bilgilere dayanarak yatırım kararı verilmesi beklentilerinize uygun sonuçlar doğurmayabilir.

Çekince: Bu bilgiler ve görüşler önceden haber vermeksizin değiştirilebilir. İntegral Yatırım Menkul Değerler A.Ş. bilgilerin ve ifade edilen görüşlerin doğru, eksiksiz ve güncelleştirilmiş olduğuna dair (açıkça ifade edilmiş veya ima edilmiş) hiçbir beyan ve taahhütte bulunmaz. Herhangi bir yatırım konulu karar almadan önce bir uzmandan görüş alınmalıdır.

Sorumluluğun Sınırlandırılması: İntegral Yatırım Menkul Değerler A.Ş. herhangi bir sınırlandırma olmaksızın, dolaylı, direkt veya bir fiilin sonucu olarak ortaya çıkan zararlar da dâhil olmak üzere her türlü kayıp ve hasarla ilgili sorumluluk kabul etmez. Bu rapor tarafımızca doğruluğu ve güvenilirliği kabul edilmiş kaynaklar kullanılarak hazırlanmış olup yatırımcılara kendi oluşturacakları yatırım kararlarında yardımcı olmayı hedeflemekte ve herhangi bir yatırım aracını alma veya satma yönünde yatırımcıların kararlarını etkilemeyi amaçlamamaktadır. Yatırımcıların verecekleri yatırım kararları ile bu raporda bulunan görüş, bilgi ve veriler arasında bir bağlantı kurulamayacağı gibi, söz konusu kararların neticesinde oluşabilecek yanlışlık veya zararlardan kurum çalışanları ile Ulukartal Holding A.Ş. ve İntegral Yatırım Menkul Değerler A.Ş.'nin herhangi bir sorumluluğu bulunmamaktadır.