

İNTEGRAL YATIRIM TARIM EMTİA BÜLTENİ

PAMUK GÜNLÜK GRAFİK

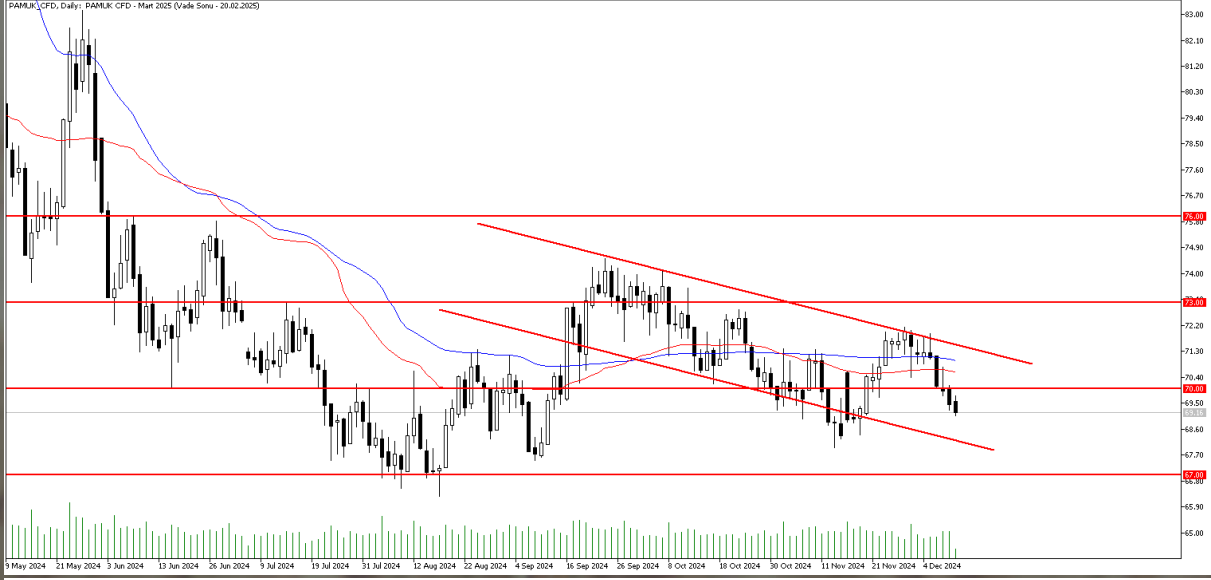

Teknik Analiz: Pamuk CFD'si alçalan trendi yukarı yönde kıramadıktan sonra gelen satış baskısıyla aşağı yönlü hareketliliğini sürdürüyor. 70.00 seviyesi kritik destek bölgesiydi. Bu seviyenin de aşağı yönlü kırılmasıyla 69.00 seviyelerine doğru geri çekilme yaşandı. Bu hareketliliğin devam etmesi halinde alçalan trendin alt çizgisi olan 68.20 bölgesi destek olarak takip edilebilir. Buna karşın gelebilecek tepki alımlarında 70.00 seviyesi güçlü direnç olarak karşımıza çıkıyor.

Destekler: 68.50 / 68.20 / 67.00

Dirençler: 70.00 / 71.80 / 73.00

PAMUK_CFD kontrat değişim tarihi: 20.02.2025

MISIR GÜNLÜK GRAFİK



Teknik Analiz: Mısır CFD'si 440.00 direncini aşmasının ardından yukarı yönde 449.50 seviyesini test etti. 452.50 seviyesini Mısır CFD'si için yakın direnç olarak izliyoruz. 452.50 seviyesi üzerinde gün sonu kapanışları gelmesi halinde Mısır CFD'sinde 465.00 direncine kadar yükseliş devam edebilir. Aşağı yönlü hareketlerde 440.00 seviyesinin aşağı yönde kırılması halinde ise Mısır CFD'sinde 22 günlük hareketli ortalama desteğinin bulunduğu 434.50 seviyesine kadar geri çekilme yaşanabilir.

Destekler: 440.00 / 434.50 / 425.00

Dirençler: 452.50 / 465.00 / 475.00

MISIR_CFD kontrat değişim tarihi: 20.02.2025

BUĞDAY GÜNLÜK GRAFİK

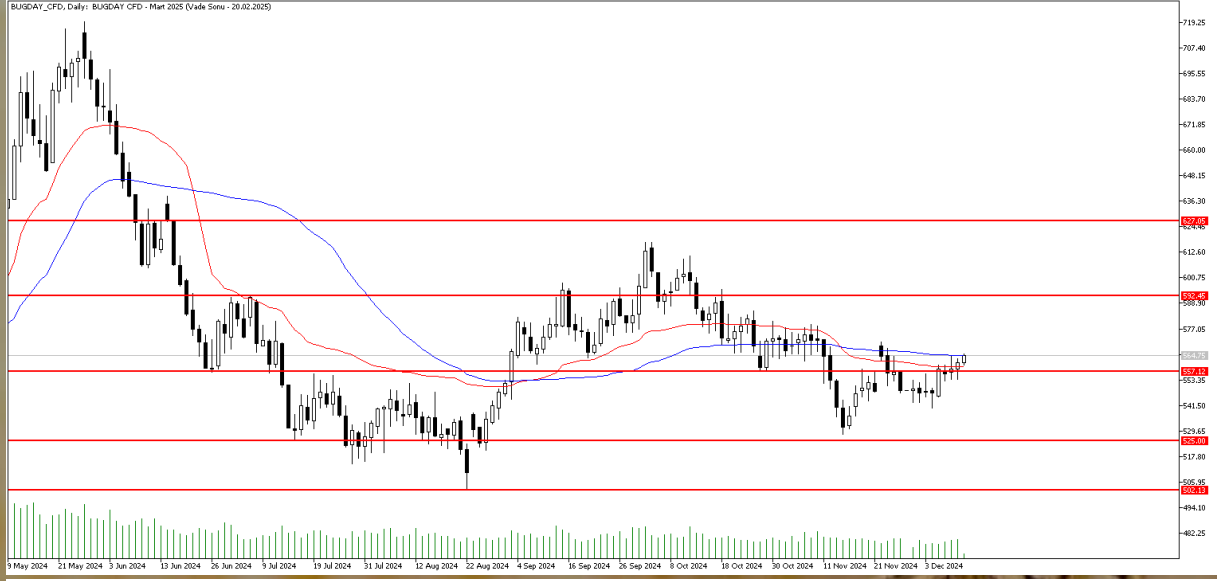

Teknik Analiz: Buğday CFD'si alçalan trendi yukarı yönlü kırdıktan sonra kritik 565 seviyesinde fiyatlamayı sürdürüyor. Bu seviye üzerinde kapanış gelmesi durumunda yukarı yönlü hareketlilik 592 seviyesine doğru hız kazanabilir. Öte yandan gelebilecek kar realizasyonlarında 557 seviyesi destek olarak karşımıza çıkıyor.

Destekler: 557 / 540 / 525

Dirençler: 578 / 592 / 600

BUĞDAY_CFD kontrat değişim tarihi: 20.02.2025

KAKAO GÜNLÜK GRAFİK

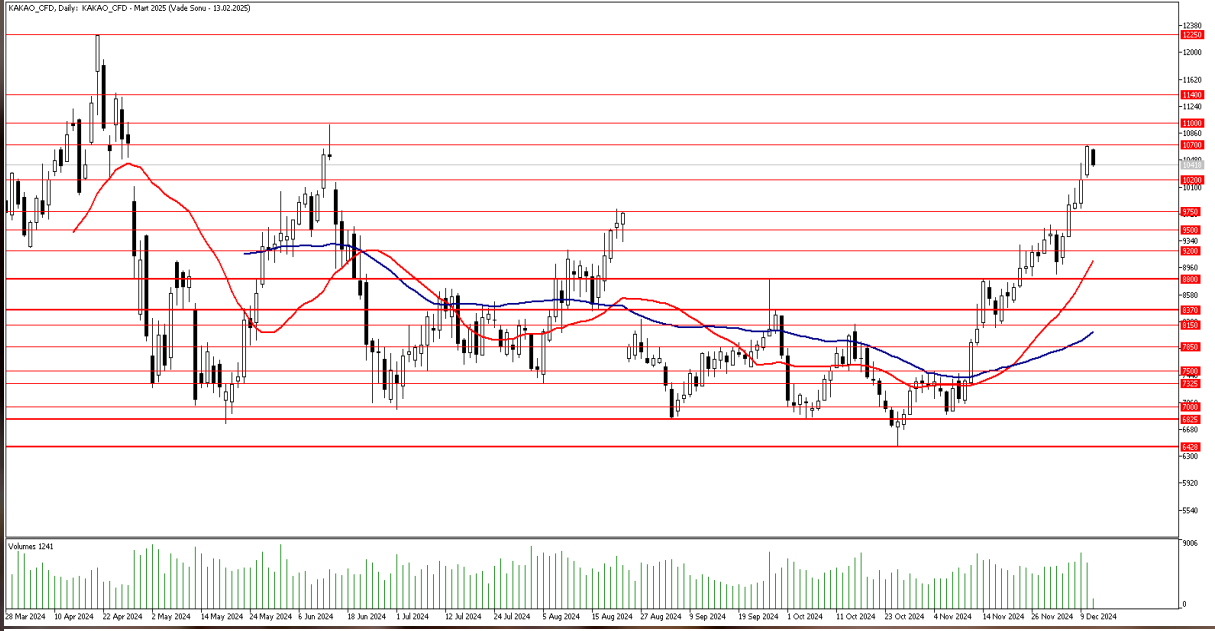

Teknik Analiz: Kakao CFD'sinde son 5 haftadır devam eden yükseliş trendi ile yukarı yönde 10700 seviyesi test edildi. 10700 seviyesinin yakınlarından gelen kar realizasyonları 10400 seviyesine kadar geri çekilen bir Kakao CFD'si izliyoruz. Kar realizasyonlarının artması 10200 desteğinin kırılması halinde halinde Kakao CFD'sinde 9750 ve 9500 seviyelerine kadar düzeltme yaşanabilir. 10700 seviyesinin aşılması ve bu seviye üzerinde kalıcılık sağlanması durumunda ise 11000 seviyesinin üzeri test edilebilir.

Destekler: 10200 / 9750 / 9500

Dirençler: 10700 / 11000 / 11400

KAKAO_CFD Kontrat değişim tarihi: 13.02.2025

KAHVE GÜNLÜK GRAFİK

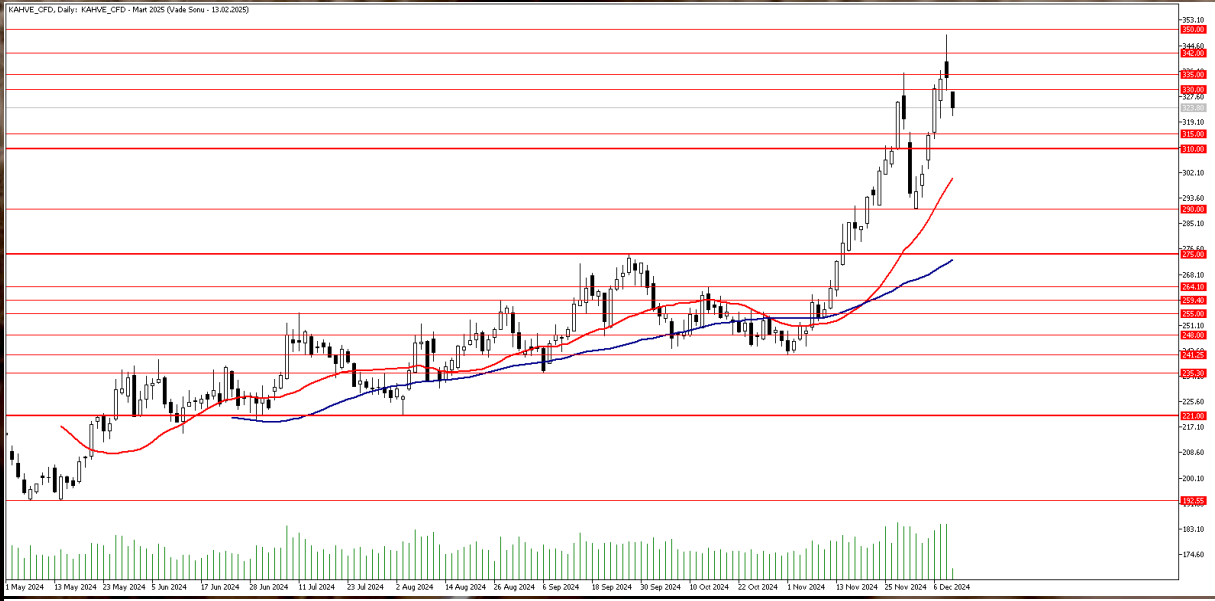

Teknik Analiz: Kahve CFD'sindeki güçlü yükseliş sonrası 335.00 seviyesi direnç halinde gelmiş durumda. Bu hafta 335.00 direnci aşıp yukarı yönde 348.00 seviyesinin üzeri test edilse de 335.00 seviyesinin üzerinde gün sonu kapanışı gelmedi. Kahve CFD'sinde 315.00 seviyesini yakın destek olarak izliyoruz. 315.00 seviyesinin üzerinde kalıcılık sağlanamaması halinde Kahve CFD'sinde 22 günlük hareketli ortalamanın bulunduğu 300.25 seviyesine kadar düzeltme izleyebiliriz. 335.00 seviyesinin üzerinde gün sonu kapanışları gelmesi durumunda ise yukarı yönde 350.00 direnci test edilebilir.

Destekler: 315.00 / 300.25 / 290.00

Dirençler: 335.00 / 342.00 / 350.00

KAHVE_CFD Kontrat değişim tarihi: 13.02.2025

2024 yılı 3. Çeyrek dönemi itibariyle kâr eden müşteri oranı %30, zarar eden müşteri oranı %70'dür.

Sermaye Piyasası Kurulunun Seri:V, No:55 Yatırım Danışmanlığı Faaliyetine ve Bu Faaliyette Bulunacak Kurumlara İlişkin Esaslar Hakkında Tebliğ'i Uyarınca Yayımlanan Uyarı Notu:

Burada yer alan yatırım bilgi, yorum ve tavsiyeleri yatırım danışmanlığı kapsamında değildir. Yatırım danışmanlığı hizmeti, yetkili kuruluşlar tarafından kişilerin risk ve getiri tercihleri dikkate alınarak kişiye özel sunulmaktadır. Burada yer alan yorum ve tavsiyeler ise genel niteliktedir. Bu tavsiyeler mali durumunuz ile risk ve getiri tercihlerinize uygun olmayabilir. Bu nedenle, sadece burada yer alan bilgilere dayanarak yatırım kararı verilmesi beklentilerinize uygun sonuçlar doğurmayabilir.

Çekince: Bu bilgiler ve görüşler önceden haber vermeksizin değiştirilebilir. İntegral Yatırım Menkul Değerler A.Ş. bilgilerin ve ifade edilen görüşlerin doğru, eksiksiz ve güncelleştirilmiş olduğuna dair (açıkça ifade edilmiş veya ima edilmiş) hiçbir beyan ve taahhütte bulunmaz. Herhangi bir yatırım konulu karar almadan önce bir uzmandan görüş alınmalıdır.

Sorumluluğun Sınırlandırılması: İntegral Yatırım Menkul Değerler A.Ş. herhangi bir sınırlandırma olmaksızın, dolaylı, direkt veya bir fiilin sonucu olarak ortaya çıkan zararlar da dâhil olmak üzere her türlü kayıp ve hasarla ilgili sorumluluk kabul etmez. Bu rapor tarafımızca doğruluğu ve güvenilirliği kabul edilmiş kaynaklar kullanılarak hazırlanmış olup yatırımcılara kendi oluşturacakları yatırım kararlarında yardımcı olmayı hedeflemekte ve herhangi bir yatırım aracını alma veya satma yönünde yatırımcıların kararlarını etkilemeyi amaçlamamaktadır. Yatırımcıların verecekleri yatırım kararları ile bu raporda bulunan görüş, bilgi ve veriler arasında bir bağlantı kurulamayacağı gibi, söz konusu kararların neticesinde oluşabilecek yanlışlık veya zararlardan kurum çalışanları ile Ulukartal Holding A.Ş. ve İntegral Yatırım Menkul Değerler A.Ş.'nin herhangi bir sorumluluğu bulunmamaktadır.