

İNTEGRAL YATIRIM TARIM EMTİA BÜLTENİ

PAMUK GÜNLÜK GRAFİK

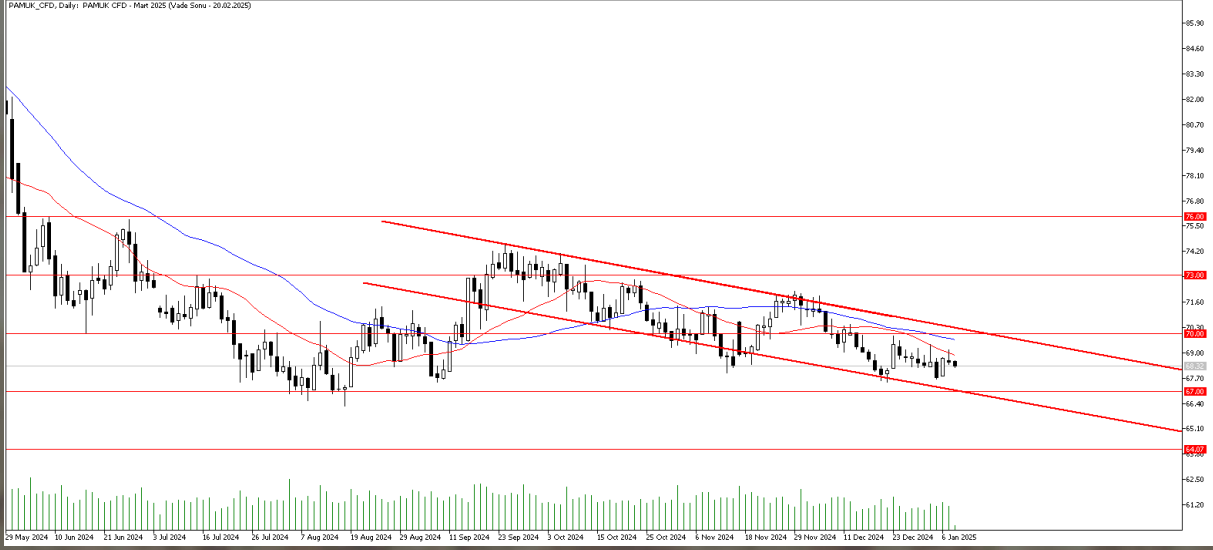

Teknik Analiz: Pamuk CFD’inde alçalan trend içerisinde yatay fiyatlama devam ediyor. Trendin yukarı yönlü kırılmadığı sürece baskının devam edebileceğini söylemek mümkün. Yukarı yönlü hareketliliğin güç kazanabilmesi için trend üst çizgisi olan 70.30 seviyesi direnç bölgesi olarak takip edilebilir. Bu seviyenin aşılması ve üzerinde günlük kapanışların gelmesi durumunda 73.00 seviyesi test edilebilir. Öte yandan satışların hız kazanması durumunda 67.00 seviyesi kritik destek bölgesi olarak takip edilmeye devam edilebilir.

Destekler: 68.00 / 67.50 / 67.00

Dirençler: 69.20 / 70.00 / 70.30

PAMUK_CFD kontrat değişim tarihi: 20.02.2025

MISIR GÜNLÜK GRAFİK

Teknik Analiz: Mısır CFD'sinde güçlü görünüm devam ediyor. Hafta başında 460.00 seviyesini test eden Mısır CFD'si son 7 ayın en yüksek işlem seviyesine gelmiş durumda. Yakın direnç olarak izlediğimiz 460.00 seviyesinin aşılması ve bu seviye üzerinde gün sonu kapanışları gelmesi halinde Mısır CFD'sindeki yükseliş hareketi 465.00 ve 475.00 seviyelerindeki dirençlere kadar devam edebilir. Aşağı yönde oluşabilecek hareketlerde ise 22 günlük hareketli ortalamanın bulunduğu 448.75 seviyesi destek olarak takip edilebilir.

Destekler: 448.75 / 440.00 / 431.25

Dirençler: 460.00 / 465.00 / 475.00

MISIR_CFD kontrat değişim tarihi: 20.02.2025

BUĞDAY GÜNLÜK GRAFİK

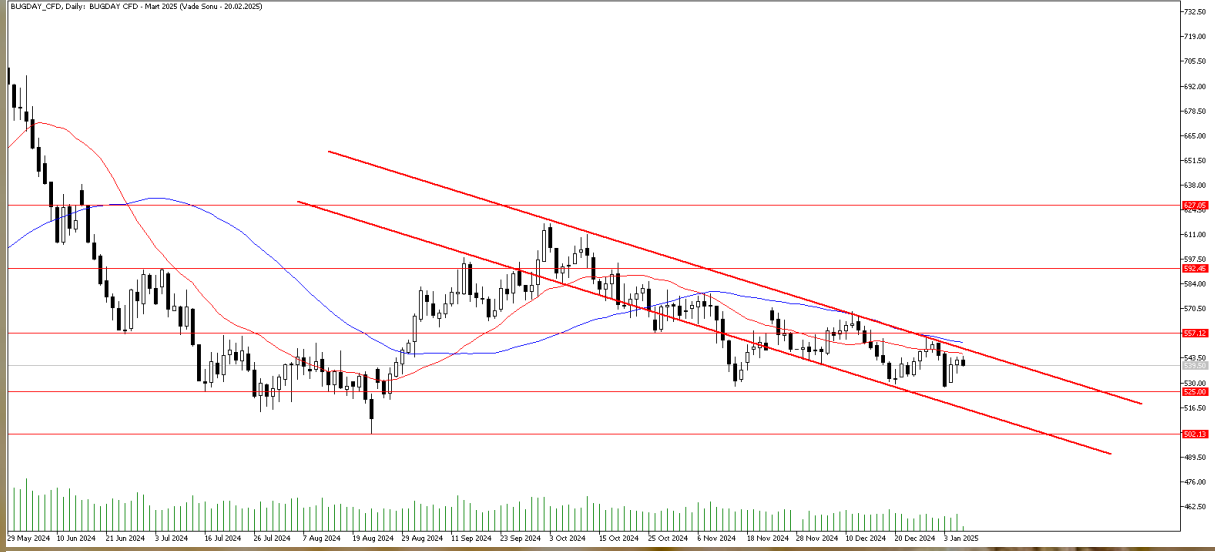

Teknik Analiz: Buğday CFD'sinde alçalan trend içerisinde fiyatlama devam ediyor. Bu trend kırılmadığı sürece satış baskısı hissedilmeye devam edilebilir ve gelebilecek tepki alımları güç kazanmayabilir. Yukarı yönlü hareketliliğin hız kazanabilmesi için trend üst bandı olan 550 seviyesinin aşılması ve üzerinde kapanışların gelmesi gerekebilir. Buna karşın baskı devam ettiği sürece alt tarafta bulunan 525 ve trend alt bandı olan 515 seviyeleri destek olarak takip edilmeye devam edilecek.

Destekler: 525 / 515 / 502

Dirençler: 550 / 557 / 569

BUĞDAY_CFD kontrat değişim tarihi: 20.02.2025

KAKAO GÜNLÜK GRAFİK

Teknik Analiz: Kakao CFD'sinde 22 günlük hareketli ortalama desteğinin kırılmasının ardından 10700 seviyesine kadar geri çekilme izledik. 22 günlük hareketli ortalamanın bulunduğu 11800 seviyesi son bir haftadır önemli bir destek olarak karşımıza çıkıyordu. Kakao CFD'sinde yükseliş hareketinin devam etmesi için 22 günlük hareketli ortalama seviyesinin yeniden aşılar aşılamayacağı önemli olacak. 22 günlük ortalama seviyesinin aşılması ve bu seviye üzerinde kalıcılık sağlanması halinde 11800 direnci yeniden test edilebilir. 22 günlük ortalamanın altındaki seyrin devam etmesi durumunda ise Kakao CFD'sindeki aşağı yönlü eğilim güç kazanabilir ve 9800 seviyesine kadar geri çekilme yaşanabilir.

Destekler: 10700 / 10200 / 9800

Dirençler: 11180 / 11400 / 11800

KAKAO_CFD Kontrat değişim tarihi: 13.02.2025

KAHVE GÜNLÜK GRAFİK



Teknik Analiz: Kahve CFD'sinde 22 günlük hareketli ortalamanın bulunduğu 324.00 seviyesi yakın direnç halinde geldi. Son üç işlem gününde 22 günlük hareketli ortalama seviyesi üzerinde kapanış yapmakta zorlanan bir Kahve CFD'si izledik. Bu seviyenin aşılması ve üzerinde gün sonu kapanışları gelmesi halinde Kahve CFD'sinde yukarı yönlü bir eğilim oluşabilir ve 335.00 direnci yeniden test edilebilir. 22 günlük hareketli ortalama altındaki seyrin sürmesi halinde ise 312.00 desteği yeniden test edilebilir.

Destekler: 312.00 / 298.25 / 290.00

Dirençler: 324.00 / 335.00 / 348.00

KAHVE_CFD Kontrat değişim tarihi: 13.02.2025

2024 yılı 4. Çeyrek dönemi itibariyle kar eden müşteri oranı %30, zarar eden müşteri oranı %70'tir.

Sermaye Piyasası Kurulunun Seri:V, No:55 Yatırım Danışmanlığı Faaliyetine ve Bu Faaliyette Bulunacak Kurumlara İlişkin Esaslar Hakkında Tebliğ'i Uyarınca Yayımlanan Uyarı Notu:

Burada yer alan yatırım bilgi, yorum ve tavsiyeleri yatırım danışmanlığı kapsamında değildir. Yatırım danışmanlığı hizmeti, yetkili kuruluşlar tarafından kişilerin risk ve getiri tercihleri dikkate alınarak kişiye özel sunulmaktadır. Burada yer alan yorum ve tavsiyeler ise genel niteliktedir. Bu tavsiyeler mali durumunuz ile risk ve getiri tercihlerinize uygun olmayabilir. Bu nedenle, sadece burada yer alan bilgilere dayanarak yatırım kararı verilmesi beklentilerinize uygun sonuçlar doğurmayabilir.

Çekince: Bu bilgiler ve görüşler önceden haber vermeksizin değiştirilebilir. İntegral Yatırım Menkul Değerler A.Ş. bilgilerin ve ifade edilen görüşlerin doğru, eksiksiz ve güncelleştirilmiş olduğuna dair (açıkça ifade edilmiş veya ima edilmiş) hiçbir beyan ve taahhütte bulunmaz. Herhangi bir yatırım konulu karar almadan önce bir uzmandan görüş alınmalıdır.

Sorumluluğun Sınırlandırılması: İntegral Yatırım Menkul Değerler A.Ş. herhangi bir sınırlandırma olmaksızın, dolaylı, direkt veya bir fiilin sonucu olarak ortaya çıkan zararlar da dâhil olmak üzere her türlü kayıp ve hasarla ilgili sorumluluk kabul etmez. Bu rapor tarafımızca doğruluğu ve güvenilirliği kabul edilmiş kaynaklar kullanılarak hazırlanmış olup yatırımcılara kendi oluşturacakları yatırım kararlarında yardımcı olmayı hedeflemekte ve herhangi bir yatırım aracını alma veya satma yönünde yatırımcıların kararlarını etkilemeyi amaçlamamaktadır. Yatırımcıların verecekleri yatırım kararları ile bu raporda bulunan görüş, bilgi ve veriler arasında bir bağlantı kurulamayacağı gibi, söz konusu kararların neticesinde oluşabilecek yanlışlık veya zararlardan kurum çalışanları ile Ulukartal Holding A.Ş. ve İntegral Yatırım Menkul Değerler A.Ş.'nin herhangi bir sorumluluğu bulunmamaktadır.