

## İNTEGRAL YATIRIM TARIM EMTİA BÜLTENİ

### PAMUK GÜNLÜK GRAFİK

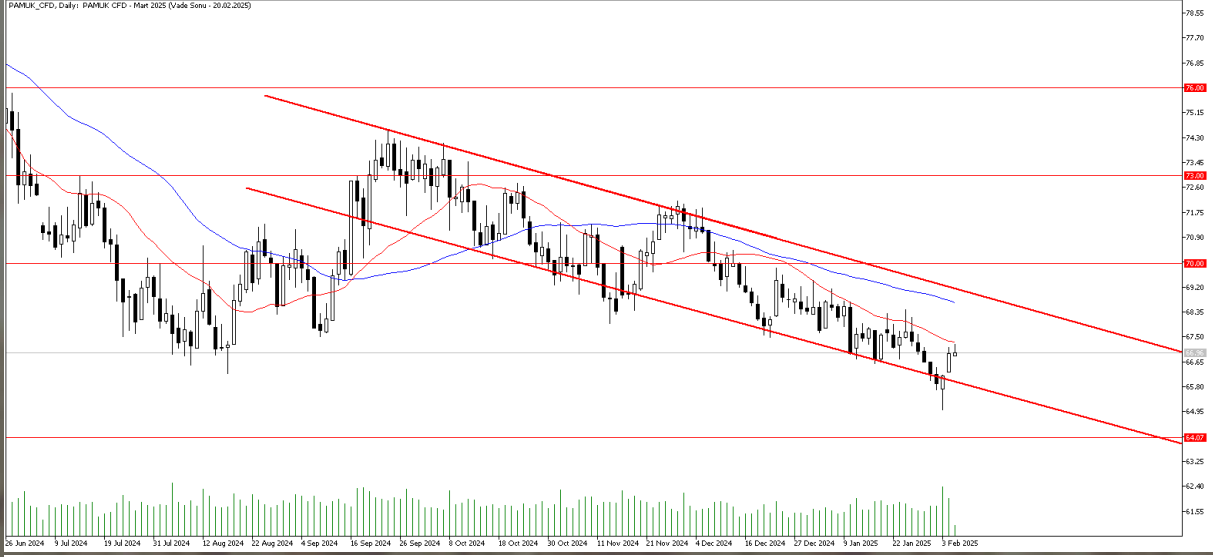

**Teknik Analiz:** Pamuk CFD'sinde zayıf görünüm devam ediyor. Son olarak alçalan trendi aşağı yönlü kırdı ancak gelen tepki alımları ile tekrar trend içerisinde fiyatlamasını sürdürdü. Şuna 22 günlük hareketli ortalamasının bulunduğu 67.30 seviyesi direnç olarak takip edilebilir. Bu seviyenin aşılması halinde yukarı yönlü hareketlilik hız kazanabilir. Öte yandan aşağı yönlü hareketliliklerde 66.00 seviyesi destek olarak takip edilebilir.

Destekler: 66.55 / 66.30 / 66.00

Dirençler: 67.30 / 68.70 / 69.20

PAMUK\_CFD kontrat değişim tarihi: 20.02.2025

## MISIR GÜNLÜK GRAFİK

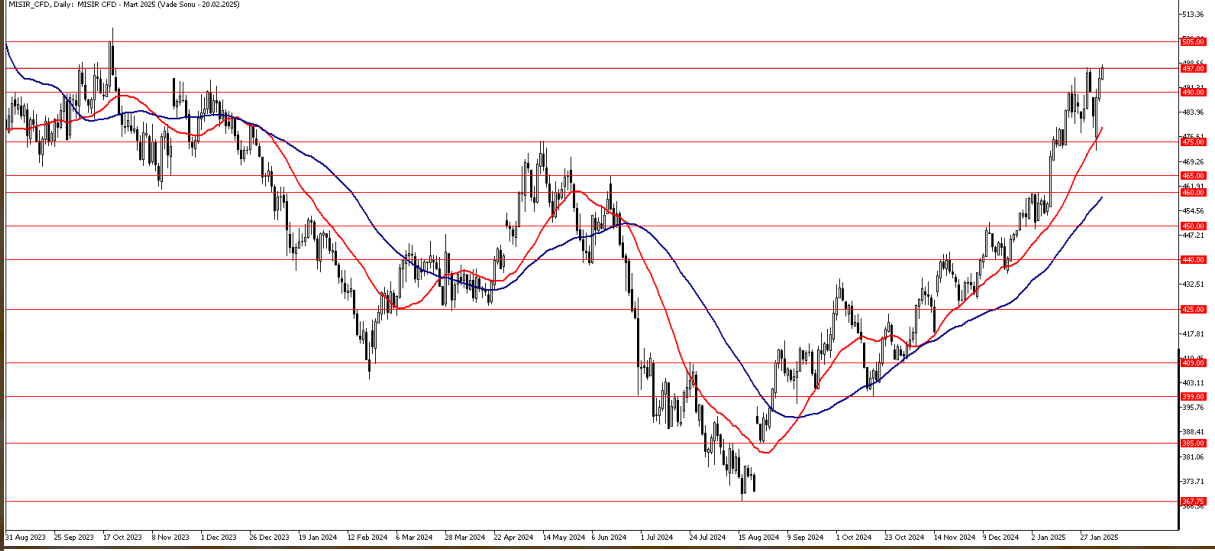

**Teknik Analiz:** Mısır CFD'indeki yükseliş trendi devam ediyor. Hafta başında 22 günlük hareketli ortalama desteğini test eden Mısır CFD'si bu destekten aldığı tepki ile yönünü tekrar yukarı çevirdi ve 497.00 direncini test etti. 497.00 seviyesinin üzerinde gün sonu kapanışları gelmesi halinde Mısır CFD'sinde 505.00 seviyesinin üzeri test edilebilir. Olası geri çekilmelerde ise aşağı yönde 22 günlük hareketli ortalamanın bulunduğu 479.40 seviyesini destek olarak takip etmeye devam edeceğiz.

**Destekler:** 490.00 / 479.40 / 465.00

**Dirençler:** 497.00 / 505.00 / 527.50

MISIR\_CFD kontrat değişim tarihi: 20.02.2025

## BUĞDAY GÜNLÜK GRAFİK

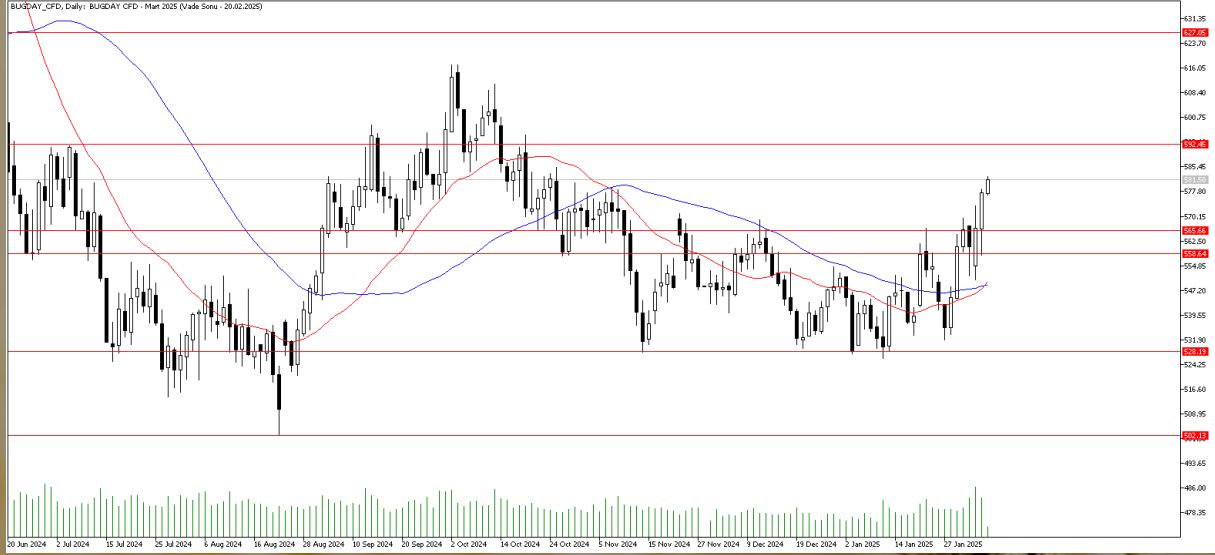

**Teknik Analiz:** Buğday CFD'sinde yukarı yönlü hareketlilik hız kazandı. Son olarak 558 direncinin kırılmasıyla alımların güç kazandığını izledik. Bu hareketliliğin devam etmesi halinde 592 seviyesi yeni direnç bölgesi olarak takip edilebilir. Öte yandan gelebilecek kar realizasyonlarında 565 seviyesi destek olarak karşımıza çıkmaya devam ediyor.

Destekler: 574 / 569 / 565

Dirençler: 585 / 592 / 599

**BUĞDAY\_CFD kontrat değişim tarihi: 20.02.2025**

**KAKAO GÜNLÜK GRAFİK**

**Teknik Analiz:** Kakao CFD'sinde 22 günlük hareketli ortalamanın bulunduğu 11135 seviyesini yakın direnç olarak takip ediyoruz. 22 günlük ortalama direncinin aşılması ve üzerinde kalıcılık sağlanması halinde Kakao CFD'sinde 11800 seviyesi tekrar test edilebilir. Aşağı yönde ise 50 günlük hareketli ortalamanın bulunduğu 10822 seviyesini destek olarak takip ediyoruz. Son üç işlem gününde 50 günlük ortalama seviyesinin altı test edilse de gün sonu kapanışları bu seviyenin üzerinde gerçekleşti. 50 günlük ortalama altında gün sonu kapanışları gelmesi halinde aşağı yönde 10350 seviyesini destek olarak takip edeceğiz.

Destekler: 10822 / 10530 / 10350

Dirençler: 11135 / 11500 / 11800

**KAKAO\_CFD Kontrat değişim tarihi: 13.02.2025**

**KAHVE GÜNLÜK GRAFİK**

**Teknik Analiz:** Kahve CFD'sinde üç haftadır devam eden bir yükseliş trendi izliyoruz. 390.00 seviyesi Kahve CFD'sinde yakın direnç olarak karşımıza çıkıyor. 390.00 direncinin aşılması ve bu seviye üzerinde gün sonu kapanışları gelmesi halinde Kahve CFD'sinde 406.00 ve 419.00 dirençlerine kadar yükseliş devam edebilir. Olası bir düzeltme hareketinde ise 370.00 seviyesini destek olarak izleyeceğiz. 370.00 desteğinin altında gün sonu kapanışları gelmesi halinde Kahve CFD'sinde 348.00 seviyesine kadar düzeltme yaşanabilir.

Destekler: 370.00 / 348.00 / 330.40

Dirençler: 390.00 / 406.00 / 419.00

**KAHVE\_CFD Kontrat değişim tarihi: 13.02.2025**

**İntegral Yatırım Menkul Değerler A.Ş.**

Maslak Mahallesi Saat Sokak Spine Tower No:5 Kat:2 34398 Sarıyer / İSTANBUL

t: 444 1 858 (ULU) • f: 0212 328 30 81 • Mersis No: 0 478 051 8427 000 17

[www.integralyatirim.com.tr](http://www.integralyatirim.com.tr)

**2024 yılı 4. Çeyrek dönemi itibariyle kar eden müşteri oranı %30, zarar eden müşteri oranı %70'tir.**

**Sermaye Piyasası Kurulunun Seri:V, No:55 Yatırım Danışmanlığı Faaliyetine ve Bu Faaliyette Bulunacak Kurumlara İlişkin Esaslar Hakkında Tebliğ'i Uyarınca Yayımlanan Uyarı Notu:**

Burada yer alan yatırım bilgi, yorum ve tavsiyeleri yatırım danışmanlığı kapsamında değildir. Yatırım danışmanlığı hizmeti, yetkili kuruluşlar tarafından kişilerin risk ve getiri tercihleri dikkate alınarak kişiye özel sunulmaktadır. Burada yer alan yorum ve tavsiyeler ise genel niteliktedir. Bu tavsiyeler mali durumunuz ile risk ve getiri tercihlerinize uygun olmayabilir. Bu nedenle, sadece burada yer alan bilgilere dayanarak yatırım kararı verilmesi beklentilerinize uygun sonuçlar doğurmayabilir.

**Çekince:** Bu bilgiler ve görüşler önceden haber vermeksizin değiştirilebilir. İntegral Yatırım Menkul Değerler A.Ş. bilgilerin ve ifade edilen görüşlerin doğru, eksiksiz ve güncelleştirilmiş olduğuna dair (açıkça ifade edilmiş veya ima edilmiş) hiçbir beyan ve taahhütte bulunmaz. Herhangi bir yatırım konulu karar almadan önce bir uzmandan görüş alınmalıdır.

**Sorumluluğun Sınırlandırılması:** İntegral Yatırım Menkul Değerler A.Ş. herhangi bir sınırlandırma olmaksızın, dolaylı, direkt veya bir fiilin sonucu olarak ortaya çıkan zararlar da dâhil olmak üzere her türlü kayıp ve hasarla ilgili sorumluluk kabul etmez. Bu rapor tarafımızca doğruluğu ve güvenilirliği kabul edilmiş kaynaklar kullanılarak hazırlanmış olup yatırımcılara kendi oluşturacakları yatırım kararlarında yardımcı olmayı hedeflemekte ve herhangi bir yatırım aracını alma veya satma yönünde yatırımcıların kararlarını etkilemeyi amaçlamamaktadır. Yatırımcıların verecekleri yatırım kararları ile bu raporda bulunan görüş, bilgi ve veriler arasında bir bağlantı kurulamayacağı gibi, söz konusu kararların neticesinde oluşabilecek yanlışlık veya zararlardan kurum çalışanları ile Ulukartal Holding A.Ş. ve İntegral Yatırım Menkul Değerler A.Ş.'nin herhangi bir sorumluluğu bulunmamaktadır.