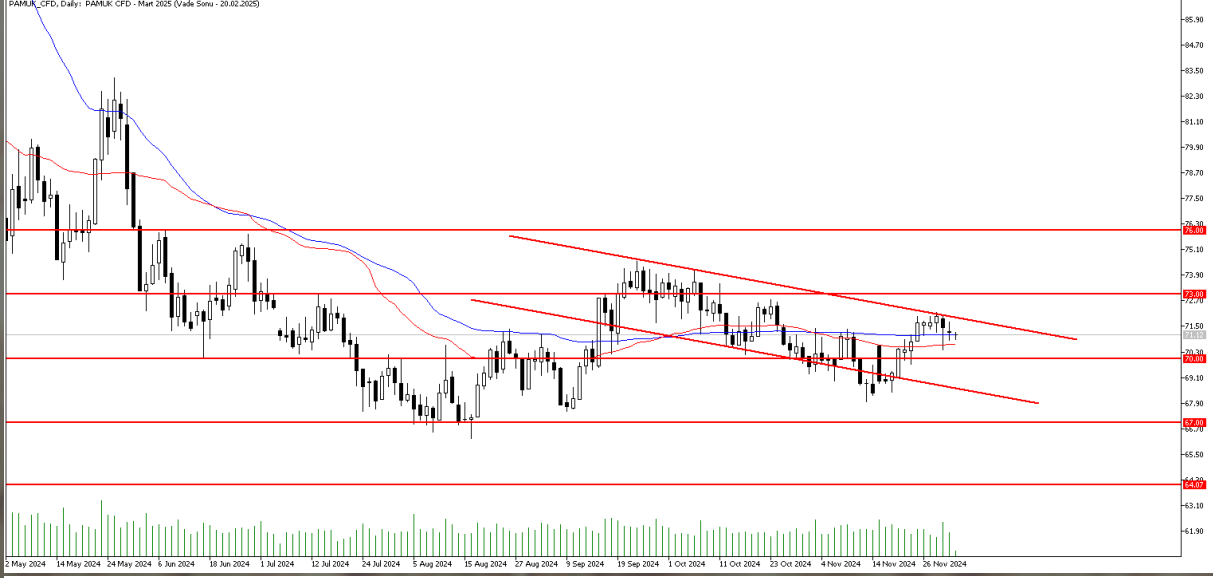

İNTEGRAL YATIRIM TARIM EMTİA BÜLTENİ**PAMUK GÜNLÜK GRAFİK**

Teknik Analiz: Pamuk CFD'si güçlü yükseliş ivmesini sürdürdü. Bu ivme sonrası alçalan trendin üst bandı olan 72.00 seviyesinden gelen kar realizasyonları ile hafif geri çekilme yaşadı. Bu geri çekilmenin devam etmesi durumunda, 22 günlük hareketli ortalama olan 70.65 seviyesi destek olarak karşımıza çıkabilir. Bu seviyenin de kırılması durumunda 70.00 seviyesine doğru satış baskısı hız kazanabilir. Buna karşın trendin yukarı yönlü kırılması durumunda 73.00 seviyesine doğru alımlar güç kazanabilir.

Destekler: 70.65 / 70.00 / 68.50

Dirençler: 71.80 / 73.00 / 73.55

PAMUK_CFD kontrat değişim tarihi: 20.02.2025

MISIR GÜNLÜK GRAFİK

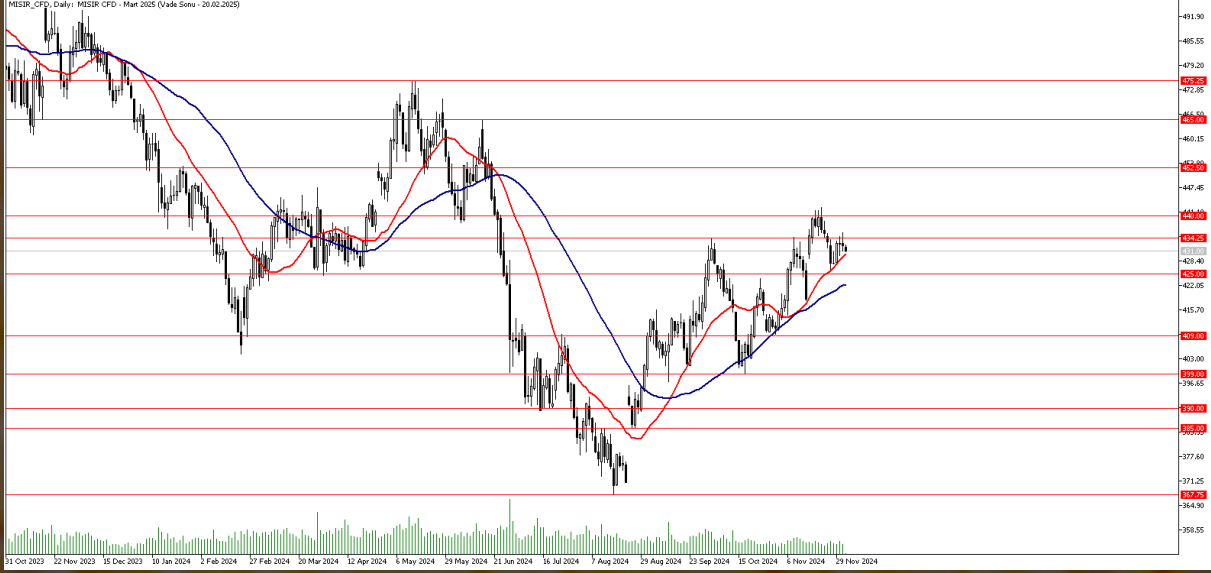

Teknik Analiz: Mısır CFD'si 22 günlük hareketli ortalama desteğinin üzerinde tutunmaya devam ediyor. 22 günlük hareketli ortalamasının bulunduğu 430.20 seviyesi altında gün sonu kapanışları gelmediği sürece Mısır CFD'sinde yukarı yönlü eğilim devam edebilir. Yukarı yönlü hareketlerde 440.00 seviyesi direnç olarak karşımıza çıkabilir. 440.00 seviyesindeki direncin aşılması ve bu seviye üzerinde gün sonu kapanışları gelmesi halinde Mısır CFD endeksinde 465.00 seviyesine kadar yükseliş izleyebiliriz. 22 günlük hareketli ortalama desteğinin altındaki gün sonu kapanışlarında ise 50 günlük hareketli ortalamasının bulunduğu 422.00 seviyesine kadar geri çekilme yaşanabilir.

Destekler: 430.20 / 422.00 / 409.00

Dirençler: 440.00 / 452.50 / 465.00

MISIR_CFD kontrat değişim tarihi: 20.02.2025

BUĞDAY GÜNLÜK GRAFİK

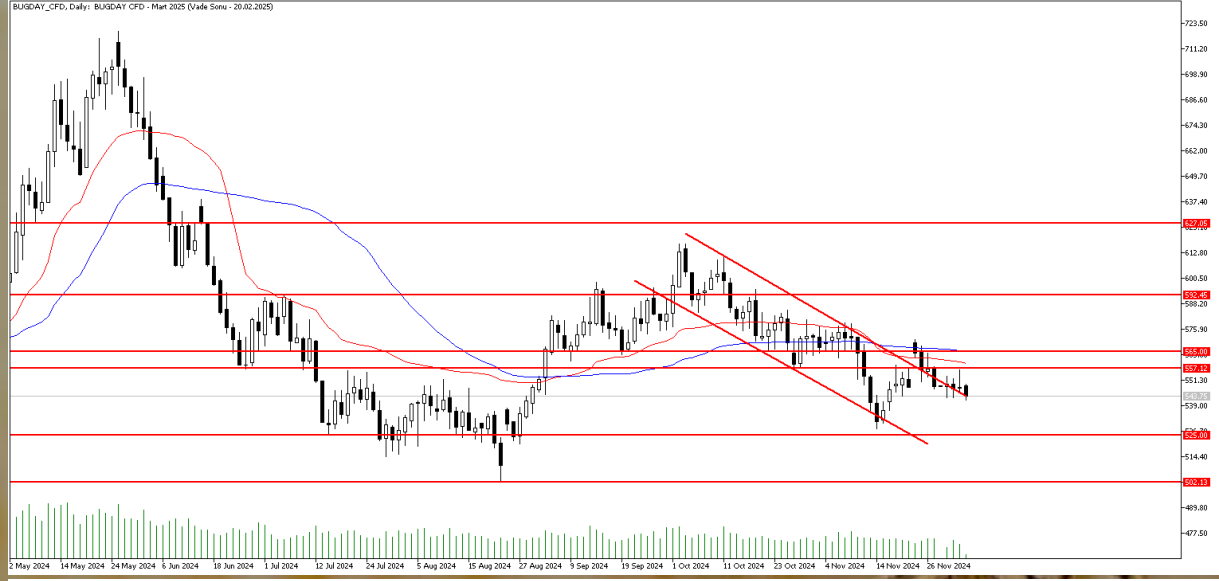

Teknik Analiz: Buğday CFD'si alçalan trendin üzerinde tutunmakta zorlanıyor. Bu trendin yukarı yönlü kırılmadığı senaryolarda satış baskısının hissedilmeye devam etmesi beklenebilir. Aşağı yönlü hareketliliklerde 525 seviyesi kritik destek bölgesi olarak karşımıza çıkıyor. Öte yandan buradan gelebilecek tepki alımlarında ilk eşik olarak 557 seviyesinin aşılması ve üzerinde günlük kapanışlar gelmesi durumunda 565 seviyesi tekrar test edilebilir.

Destekler: 540 / 530 / 525

Dirençler: 557 / 565 / 576

GDAY_CFD kontrat değişim tarihi: 20.02.2025

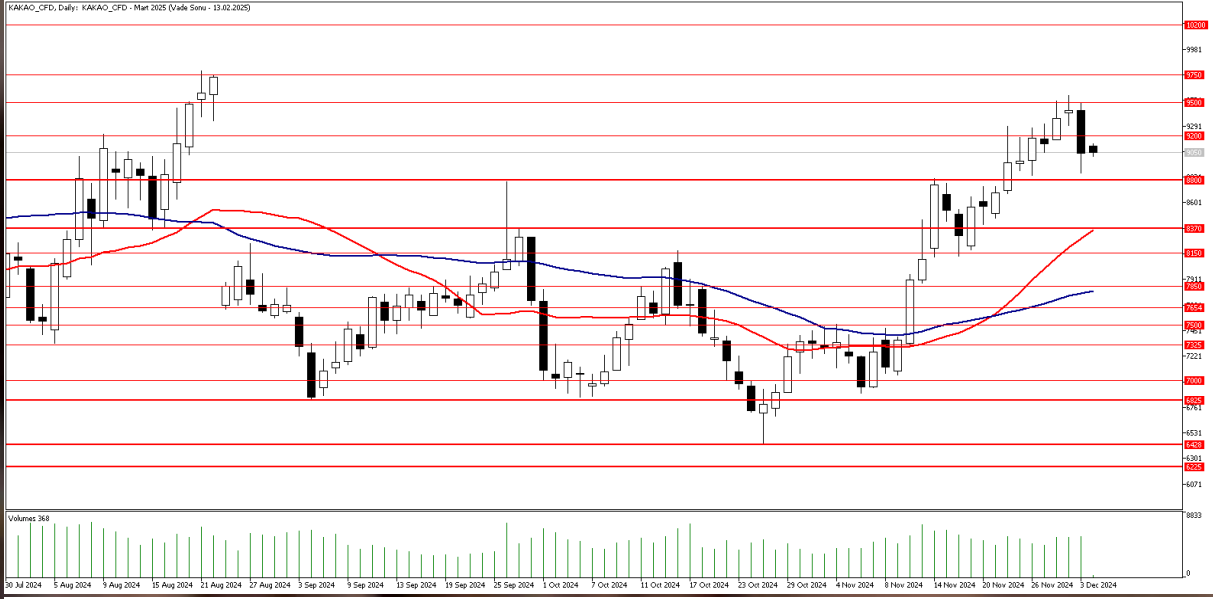
KAKAO GÜNLÜK GRAFİK

Teknik Analiz: Kakao CFD'sinde 3 haftalık yükseliş trendinin ardından 9500 seviyesi direnç haline gelmiş durumda. Bu seviye üzerinde tutunmakta zorlanan Kakao CFD'si artan kar realizasyonları ile 9200 desteğini kırmış durumda. Kakao CFD'sindeki aşağı yönlü eğilimin devam etmesi ve 8800 desteğinin kırılması halinde 22 günlük hareketli ortalamanın bulunduğu 8350 seviyesine kadar derinleşebilecek bir düzeltme hareketi izleyebiliriz. 9200 seviyesinin yeniden aşılması ve bu seviye üzerinde kalıcılık sağlanması durumunda ise 9500 seviyesinin üzeri yeniden test edilebilir.

Destekler: 8800 / 8350 / 8150

Dirençler: 9200 / 9500 / 9750

KAKAO_CFD Kontrat değişim tarihi: 13.02.2025

KAHVE GÜNLÜK GRAFİK

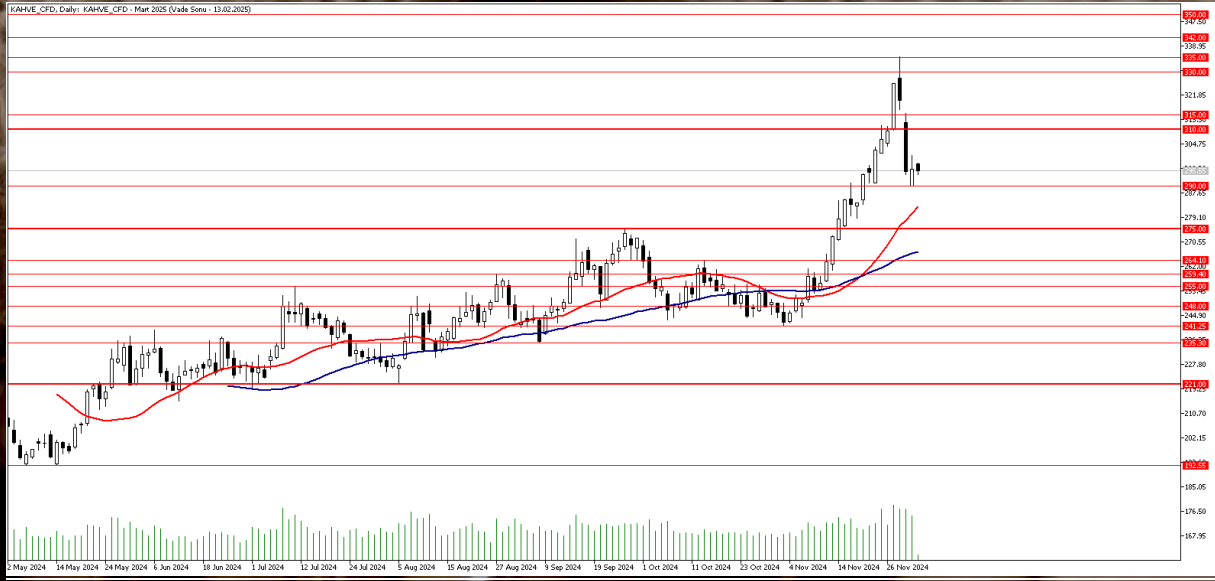

Teknik Analiz: Kahve CFD'sindeki 4 haftalık yükseliş trendi sonrasında 335.00 seviyesinden gelen güçlü kar realizasyonları ile 290.00 seviyesine kadar geri çekilme izledik. 290.00 seviyesinden gelen tepki alımları ile Kahve CFD'sinde bir dengeleme çabası izliyoruz ancak aşağı yönlü eğilimin bittiğini söylemek için henüz erken. Kahve CFD'sinde 290.00 desteğinin kırılması halinde aşağı yönlü eğilim 22 günlük hareketli ortalamının bulunduğu 282.85 seviyesine kadar devam edebilir. Tepki alımlarının güç kazanması ve 310.00 seviyesinin aşılması halinde ise tekrar 335.00 seviyesine doğru yükseliş eğilimi oluşabilir.

Destekler: 290.00 / 282.85 / 275.00

Dirençler: 301.00 / 310.00 / 335.00

KAHVE_CFD Kontrat değişim tarihi: 13.02.2025

2024 yılı 3. Çeyrek dönemi itibariyle kâr eden müşteri oranı %30, zarar eden müşteri oranı %70'dür.

Sermaye Piyasası Kurulunun Seri:V, No:55 Yatırım Danışmanlığı Faaliyetine ve Bu Faaliyette Bulunacak Kurumlara İlişkin Esaslar Hakkında Tebliğ'i Uyarınca Yayımlanan Uyarı Notu:

Burada yer alan yatırım bilgi, yorum ve tavsiyeleri yatırım danışmanlığı kapsamında değildir. Yatırım danışmanlığı hizmeti, yetkili kuruluşlar tarafından kişilerin risk ve getiri tercihleri dikkate alınarak kişiye özel sunulmaktadır. Burada yer alan yorum ve tavsiyeler ise genel niteliktedir. Bu tavsiyeler mali durumunuz ile risk ve getiri tercihlerinize uygun olmayabilir. Bu nedenle, sadece burada yer alan bilgilere dayanarak yatırım kararı verilmesi beklentilerinize uygun sonuçlar doğurmayabilir.

Çekince: Bu bilgiler ve görüşler önceden haber vermeksizin değiştirilebilir. İntegral Yatırım Menkul Değerler A.Ş. bilgilerin ve ifade edilen görüşlerin doğru, eksiksiz ve güncelleştirilmiş olduğuna dair (açıkça ifade edilmiş veya ima edilmiş) hiçbir beyan ve taahhütte bulunmaz. Herhangi bir yatırım konulu karar almadan önce bir uzmandan görüş alınmalıdır.

Sorumluluğun Sınırlandırılması: İntegral Yatırım Menkul Değerler A.Ş. herhangi bir sınırlandırma olmaksızın, dolaylı, direkt veya bir fiilin sonucu olarak ortaya çıkan zararlar da dâhil olmak üzere her türlü kayıp ve hasarla ilgili sorumluluk kabul etmez. Bu rapor tarafımızca doğruluğu ve güvenilirliği kabul edilmiş kaynaklar kullanılarak hazırlanmış olup yatırımcılara kendi oluşturacakları yatırım kararlarında yardımcı olmayı hedeflemekte ve herhangi bir yatırım aracını alma veya satma yönünde yatırımcıların kararlarını etkilemeyi amaçlamamaktadır. Yatırımcıların verecekleri yatırım kararları ile bu raporda bulunan görüş, bilgi ve veriler arasında bir bağlantı kurulamayacağı gibi, söz konusu kararların neticesinde oluşabilecek yanlışlık veya zararlardan kurum çalışanları ile Ulukartal Holding A.Ş. ve İntegral Yatırım Menkul Değerler A.Ş.'nin herhangi bir sorumluluğu bulunmamaktadır.