

## İNTEGRAL YATIRIM TARIM EMTİA BÜLTENİ

### PAMUK GÜNLÜK GRAFİK

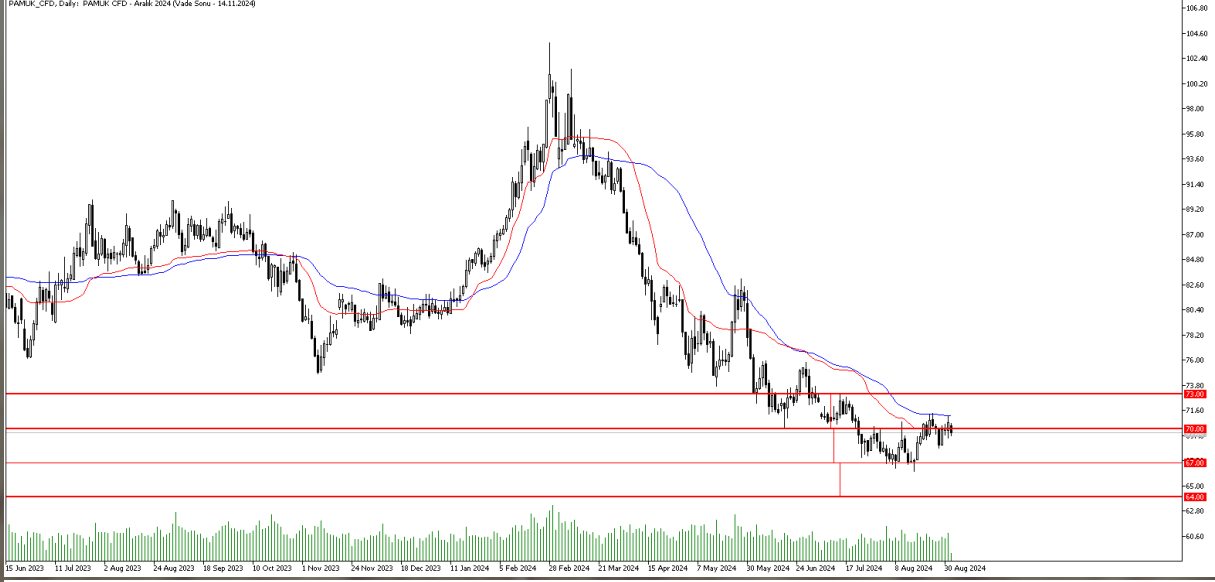

**Teknik Analiz:** PAMUK CFD'si 70.00 seviyesinin altında fiyatlamasını sürdürüyor. Bu seviyenin üzerinde kapanışlar gelmediği sürece satış baskının hissedilmeye devam etmesi beklenebilir. Aşağı yönlü hareketliliklerde 67.00 seviyesi destek olarak takip edilebilir. Buna karşın 70.00 seviyesi üzerinde kapanışlar gelmesi durumunda yukarı yönlü hareketliliğin güç kazanmasıyla 73.00 seviyesine doğru alımlar hız kazanabilir.

Destekler: 68.50 / 67.00 / 66.25

Dirençler: 70.00 / 71.25 / 73.00

PAMUK\_CFD kontrat değişim tarihi: 14.11.2024

## MISIR GÜNLÜK GRAFİK



**Teknik Analiz:** Mısır CFD Endeksi 404 direncini kırdı. 409 direncini test etmektedir. 409 direncinin üstünde kapanışlar olması ve kalıcılık sağlanması durumunda 424 direncine doğru olan hareketine devam etmesi beklenebilir. 404 seviyesi altında kapanışlar olması halinde 389 desteğine doğru satışlar hız kazanabilir.

Destekler: 404 / 389 / 378

Dirençler: 409 / 424 / 453

MISIR\_CFD kontrat değişim tarihi: 14.11.2024

## BUĞDAY GÜNLÜK GRAFİK

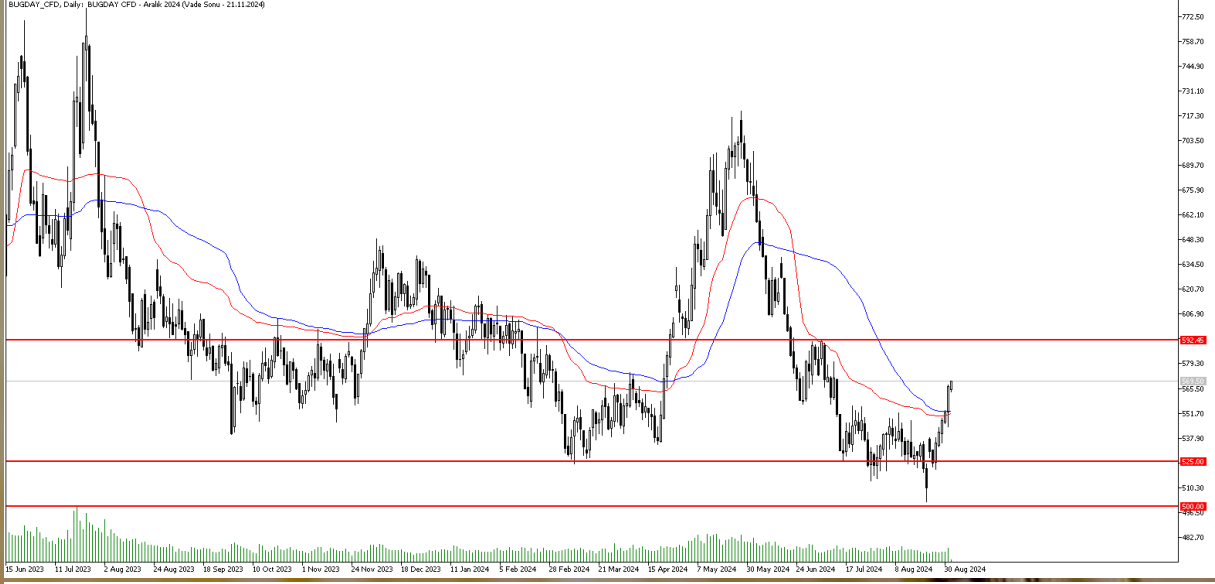

**Teknik Analiz:** Buğday CFD'si 22 ve 50 günlük hareketli ortalamasından aldığı destek ile yukarı yönlü hareketliliğini kuvvetlendirdi. Alımların devam etmesi durumunda 592 seviyesi direnç olarak izlenebilir. Öte yandan satış baskısının hissedilmesi durumunda ilk kademe de 22 ve 50 günlük hareketli ortalama olan 550 seviyesi destek olarak takip edilebilir. Bu seviyenin de aşağı yönlü kırılması durumunda 525 seviyelerine doğru geri çekilmeler görülebilir.

Destekler: 550 / 525 / 502

Dirençler: 580 / 592 / 625

**BUĞDAY\_CFD kontrat değişim tarihi: 21.11.2024**

## KAKAO GÜNLÜK GRAFİK



**Teknik Analiz:** Kakao CFD'si 7640 desteğinde tutunmakta başarılı olamadı. 7640 seviyesi altındaki günlük kapanışların devam etmesi halinde Kakao CFD'sindeki geri çekilme hareketi 6865 desteğine kadar devam edebilir. 7640 seviyesinin tekrar aşılması ve üzerinde günlük kapanışlar gelmesi halinde ise 8233 seviyesine kadar yukarı yönlü bir hareket izleyebiliriz.

Destekler: 7047 / 6865 / 6750

Dirençler: 7350 / 7640 / 8233

KAKAO\_CFD kontrat değişim tarihi: 14.11.2024

## KAHVE GÜNLÜK GRAFİK



**Teknik Analiz:** Kahve CFD'sinde 259.40 seviyesinden gelen düzeltme hareketi sonrasında 240.00 desteğinin yakınlarından gelen tepki alımlarının devamını izliyoruz. Kahve CFD endeksi 246.00 seviyesi üzerinde günlük kapanışlar yapmayı başarsa yukarı yönlü hareket ivme kazanarak 253.15 ve 259.40 dirençleri tekrar test edilebilir. 246.00 seviyesinin aşılammaması halinde ise 50 günlük hareketli ortalamasının bulunduğu 238.00 desteğine kadar geri çekilme yaşanabilir.

Destekler: 240.00 / 238.00 / 230.00

Dirençler: 246.00 / 253.15 / 259.40

KAHVE\_CFD Kontrat değişim tarihi: 14.11.2024

2024 yılı 2. Çeyrek dönemi itibariyle kâr eden müşteri oranı %26, zarar eden müşteri oranı %74'dür.

**Sermaye Piyasası Kurulunun Seri:V, No:55 Yatırım Danışmanlığı Faaliyetine ve Bu Faaliyette Bulunacak Kurumlara İlişkin Esaslar Hakkında Tebliğ'i Uyarınca Yayımlanan Uyarı Notu:**

Burada yer alan yatırım bilgi, yorum ve tavsiyeleri yatırım danışmanlığı kapsamında değildir. Yatırım danışmanlığı hizmeti, yetkili kuruluşlar tarafından kişilerin risk ve getiri tercihleri dikkate alınarak kişiye özel sunulmaktadır. Burada yer alan yorum ve tavsiyeler ise genel niteliktedir. Bu tavsiyeler mali durumunuz ile risk ve getiri tercihlerinize uygun olmayabilir. Bu nedenle, sadece burada yer alan bilgilere dayanarak yatırım kararı verilmesi beklentilerinize uygun sonuçlar doğurmayabilir.

**Çekince:** Bu bilgiler ve görüşler önceden haber vermeksizin değiştirilebilir. İntegral Yatırım Menkul Değerler A.Ş. bilgilerin ve ifade edilen görüşlerin doğru, eksiksiz ve güncelleştirilmiş olduğuna dair (açıkça ifade edilmiş veya ima edilmiş) hiçbir beyan ve taahhütte bulunmaz. Herhangi bir yatırım konulu karar almadan önce bir uzmandan görüş alınmalıdır.

**Sorumluluğun Sınırlandırılması:** İntegral Yatırım Menkul Değerler A.Ş. herhangi bir sınırlandırma olmaksızın, dolaylı, direkt veya bir fiilin sonucu olarak ortaya çıkan zararlar da dâhil olmak üzere her türlü kayıp ve hasarla ilgili sorumluluk kabul etmez. Bu rapor tarafımızca doğruluğu ve güvenilirliği kabul edilmiş kaynaklar kullanılarak hazırlanmış olup yatırımcılara kendi oluşturacakları yatırım kararlarında yardımcı olmayı hedeflemekte ve herhangi bir yatırım aracını alma veya satma yönünde yatırımcıların kararlarını etkilemeyi amaçlamamaktadır. Yatırımcıların verecekleri yatırım kararları ile bu raporda bulunan görüş, bilgi ve veriler arasında bir bağlantı kurulamayacağı gibi, söz konusu kararların neticesinde oluşabilecek yanlışlık veya zararlardan kurum çalışanları ile Ulukartal Holding A.Ş. ve İntegral Yatırım Menkul Değerler A.Ş.'nin herhangi bir sorumluluğu bulunmamaktadır.