

## İNTEGRAL YATIRIM TARIM EMTİA BÜLTENİ

### PAMUK GÜNLÜK GRAFİK

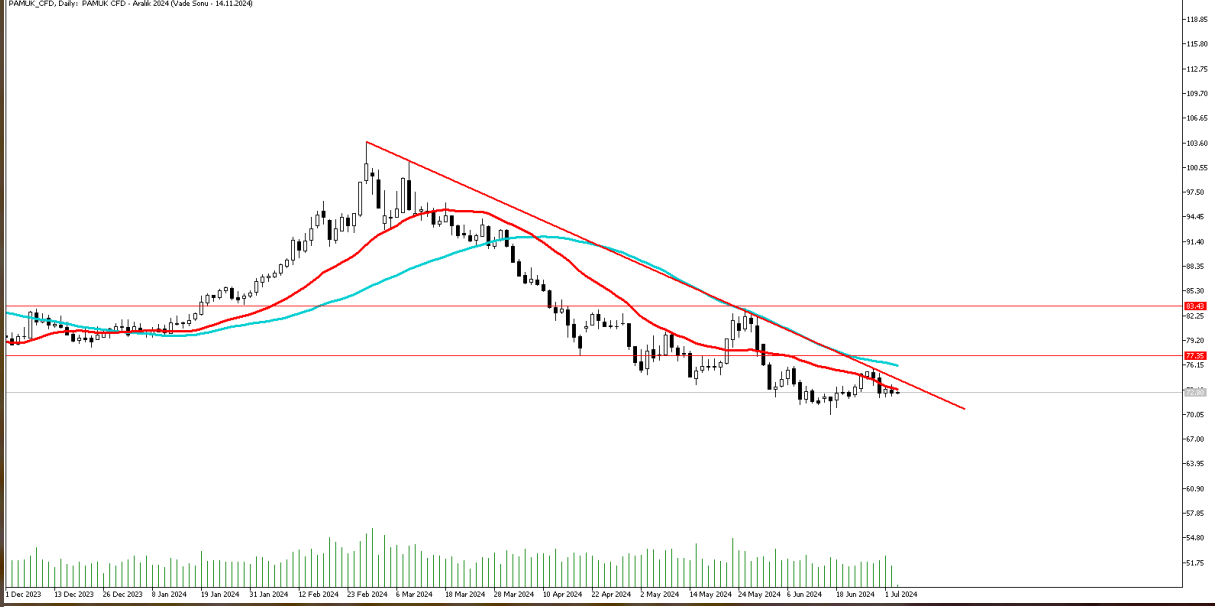

**Teknik Analiz:** Pamuk CFD'si alçalan trend içerisinde hareket ediyor. 22 günlük hareketli ortalaması olan 73,15 seviyesinden alımlar hızlandığı takdirde alçalan trendin üst direnç bölgesini aşarak 50 günlük hareketli ortalaması olan 76,09 bölgesi test edilebilir. Buna karşın 22 günlük hareketli ortalamasından aşağı yönlü baskı hızlandığı takdirde 72,00 seviyesi destek bölgesi olarak karşımıza çıkmaktadır.

Destekler: 72,00 / 70,21 / 69,20

Dirençler: 76,09 / 77,35 / 78,70

PAMUK\_CFD kontrat değişim tarihi: 14.11.2024

## MISIR GÜNLÜK GRAFİK



**Teknik Analiz:** MISIR CFD’inde aşağı yönlü düzeme hareketi ardından yatay fiyatlamalar izliyoruz. Yatay hareketin sonlanması için yukarı yönlü tepki hareketine ihtiyaç var. Risk iştahının hızlanması halinde 428 seviyesi direnç bölgesi olarak izlenebilir. Buna karşın yukarı yönlü tepki hareketi oluşmadığı takdirde 399 seviyesi destek bölgesi olarak karşımıza çıkmaktadır.

Destekler: 399 / 388 / 370

Dirençler: 428 / 437 / 448

MISIR\_CFD kontrat değişim tarihi: 22.08.2024

## BUĞDAY GÜNLÜK GRAFİK

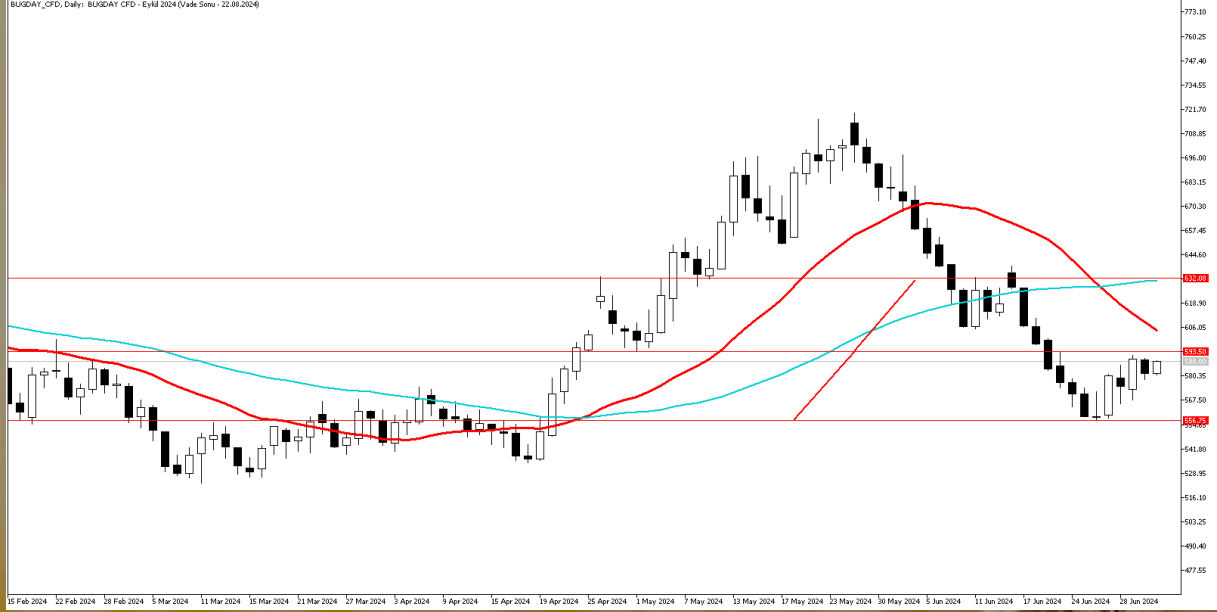

**Teknik Analiz:** Buğday CFD'sinde 556 bölgesinden gelen tepki hareketi sürüyor. Güçlü direnç bölgesi olarak gördüğümüz 593 seviyesini test etmesine karşın bu bölgeyi geçemedi. 593 seviyesi geçtiği takdirde hem simetrik hedefi olan hem de 50 günlük hareketli ortalamasının geçtiği 632 seviyesi hedef olabilir. Buna karşın satış baskısı hızlandığı takdirde tekrardan 556 seviyesine doğru baskılanmalar izlenebilir.

Destekler: 556 / 548 / 534

Dirençler: 593 / 604 / 632

**BUGDAY\_CFD kontrat değişim tarihi: 22.08.2024**

## KAKAO GÜNLÜK GRAFİK

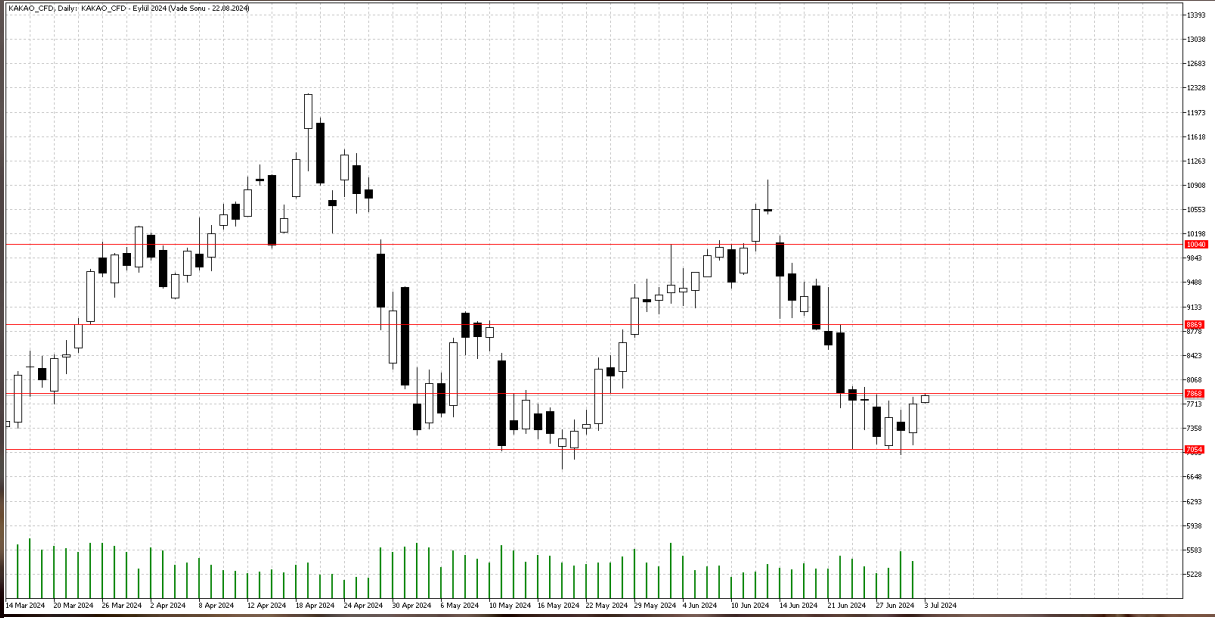

**Teknik Analiz:** KAKAO CFD'si güçlü destek bölgesi olan 7054 seviyesinden gelen alımlar ile birlikte 7868 direnç bölgesine yakın fiyatlanıyor. Bu bölgeyi yukarı yönlü kırması halinde 8869 bölgesine doğru yukarı yönlü potansiyel oluşabilir. Buna karşın 7868 bölgesini aşamadığı takdirde tekrardan 7054 seviyesine doğru satışlar derinleşebilir.

Destekler: 7054 / 6906 / 6765

Dirençler: 7868 / 8422 / 8869

KAKAO\_ CFD kontrat değişim tarihi: 22.08.2024

## KAHVE GÜNLÜK GRAFİK



**Teknik Analiz:** KAHVE CFD'si 224-229 arasında gitgel yapıyor. Yukarı yönlü hareketlilikte 230 seviyesi direnç bölgesi olarak takip edilebilir. 230 seviyesinden pozitif momentum hızlandığı takdirde 237 seviyesi direnç bölgesi olarak izlenebilir. Buna karşın olası satış baskısında 219 seviyesi destek seviyesi olarak takip edilebilir.

Destekler: 219 / 215 / 213

Dirençler: 230 / 237 / 247

**Kahve Kontrat değişim tarihi: 15.08.2024**

**2024 yılı 1. Çeyrek dönemi itibariyle kâr eden müşteri oranı %38, zarar eden müşteri oranı %62'dir.**

**Sermaye Piyasası Kurulunun Seri:V, No:55 Yatırım Danışmanlığı Faaliyetine ve Bu Faaliyette Bulunacak Kurumlara İlişkin Esaslar Hakkında Tebliğ'i Uyarınca Yayımlanan Uyarı Notu:**

Burada yer alan yatırım bilgi, yorum ve tavsiyeleri yatırım danışmanlığı kapsamında değildir. Yatırım danışmanlığı hizmeti, yetkili kuruluşlar tarafından kişilerin risk ve getiri tercihleri dikkate alınarak kişiye özel sunulmaktadır. Burada yer alan yorum ve tavsiyeler ise genel niteliktedir. Bu tavsiyeler mali durumunuz ile risk ve getiri tercihlerinize uygun olmayabilir. Bu nedenle, sadece burada yer alan bilgilere dayanılarak yatırım kararı verilmesi beklentilerinize uygun sonuçlar doğurmayabilir.

**Çekince:** Bu bilgiler ve görüşler önceden haber vermeksizin değiştirilebilir. İntegral Yatırım Menkul Değerler A.Ş. bilgilerin ve ifade edilen görüşlerin doğru, eksiksiz ve güncelleştirilmiş olduğuna dair (açıkça ifade edilmiş veya ima edilmiş) hiçbir beyan ve taahhütte bulunmaz. Herhangi bir yatırım konulu karar almadan önce bir uzmandan görüş alınmalıdır.

**Sorumluluğun Sınırlandırılması:** İntegral Yatırım Menkul Değerler A.Ş. herhangi bir sınırlandırma olmaksızın, dolaylı, direkt veya bir fiilin sonucu olarak ortaya çıkan zararlar da dâhil olmak üzere her türlü kayıp ve hasarla ilgili sorumluluk kabul etmez. Bu rapor tarafımızca doğruluğu ve güvenilirliği kabul edilmiş kaynaklar kullanılarak hazırlanmış olup yatırımcılara kendi oluşturacakları yatırım kararlarında yardımcı olmayı hedeflemekte ve herhangi bir yatırım aracını alma veya satma yönünde yatırımcıların kararlarını etkilemeyi amaçlamamaktadır. Yatırımcıların verecekleri yatırım kararları ile bu raporda bulunan görüş, bilgi ve veriler arasında bir bağlantı kurulamayacağı gibi, söz konusu kararların neticesinde oluşabilecek yanlışlık veya zararlardan kurum çalışanları ile Ulukartal Holding A.Ş. ve İntegral Yatırım Menkul Değerler A.Ş.'nin herhangi bir sorumluluğu bulunmamaktadır.