

İNTEGRAL YATIRIM TARIM EMTİA BÜLTENİ**PAMUK GÜNLÜK GRAFİK**

Teknik Analiz: Pamuk CFD'si 22 ve 50 günlük hareketli ortalamalarından aldığı destek sonrası yukarı yönlü hareketliliğini kuvvetlendirmişti. 73.00 seviyesi üstünde tutunmaya çalışan Pamuk CFD'si, bu seviyenin üzerinde kalmakta başarılı olması durumunda alımların hız kazanmasıyla 76.00 seviyesine doğru yukarı yönlü hareketliliği güç kazanabilir. Yukarı yönlü hareketlilik halinde 76.00 seviyesi üstünde kapanışlar gelmesi durumunda gelen alımların kalıcı olması beklenebilir. Öte yandan 73.00 seviyesinin altında fiyatlamlalarda 22 ve 50 günlük hareketli ortalamaların bulunduğu 71.00 seviyesine doğru geri çekilmeler görülebilir. Bu seviyenin de aşağı yönlü kırılması durumunda 70.00 seviyesi destek olarak karşımıza çıkıyor.

Destekler: 73.00 / 71.00 / 70.00

Dirençler: 74.50 / 76.00 / 78.00

PAMUK_CFD kontrat değişim tarihi: 14.11.2024

MISIR GÜNLÜK GRAFİK



Teknik Analiz: Mısır CFD Endeksi 404 desteğine doğru olan hareketinde momentum kaybı yaşadı ve yukarı yönlü hareketi sonucu 424 direncini kırdı. Harekette bir momentum kaybı olması ve 424 seviyesinin altında kapanışlar olması ve kalıcılık sağlanması halinde 404 desteğine doğru satışlar hız kazanabilir. 446 direncinin üstünde kapanışlar olması halinde 460 direncine doğru hareketine devam etmesi beklenebilir.

Destekler: 424 / 404 / 389

Dirençler: 446 / 460 / 475

MISIR_CFD kontrat değişim tarihi: 14.11.2024

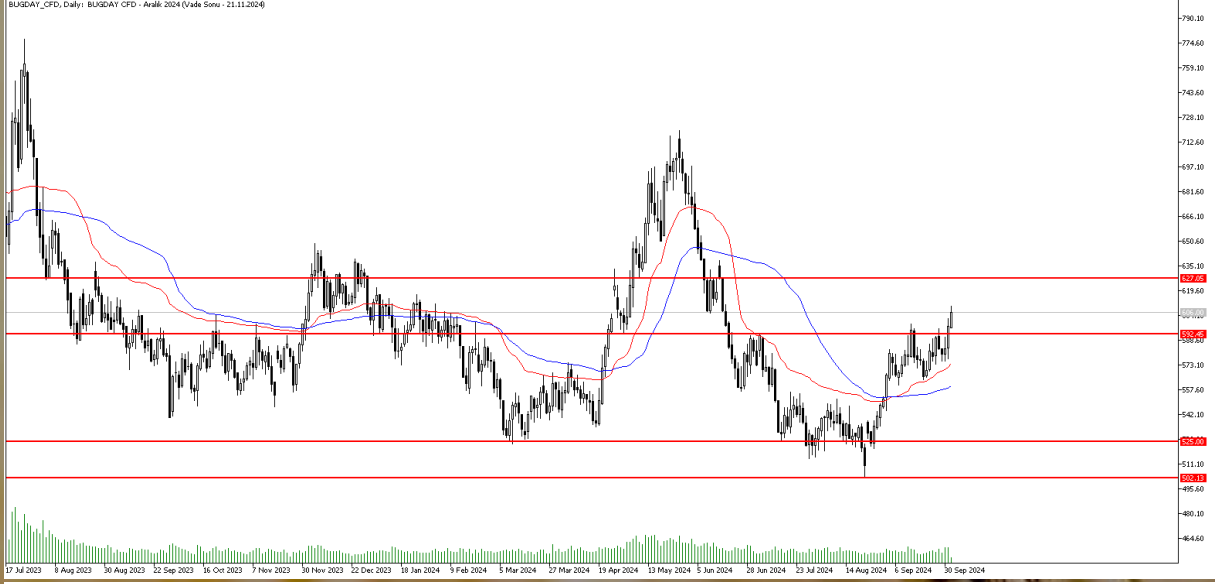
BUĞDAY GÜNLÜK GRAFİK

Teknik Analiz: Buğday CFD'si 22 günlük hareketli ortalamasından aldığı destek ile yukarı yönlü hareketliliğini sürdürmeye devam ediyor. Kritik direnç olan 592 seviyesini aşan Buğday CFD'si, bu seviye üzerinde kalmakta başarılı olması durumunda alımların kalıcı olmasını bekleyebiliriz. Yukarı yönlü hareketliliğin devam etmesi halinde 627 seviyesi direnç olarak takip edilebilir. Buna karşın 592 seviyesi üstünde tutunmakta başarılı olunamaması halinde, gelebilecek satış baskısı ile 22 günlük hareketli ortalama olan 574 seviyesine doğru geri çekilemeler görülebilir. Bu seviyenin de aşağı yönlü kırılması durumunda 50 günlük hareketli ortalama olan 560 seviyesi destek bölgesi olarak karşımıza çıkıyor.

Destekler: 592 / 574 / 560

Dirençler: 610 / 616 / 627

BUĞDAY_CFD kontrat değişim tarihi: 21.11.2024

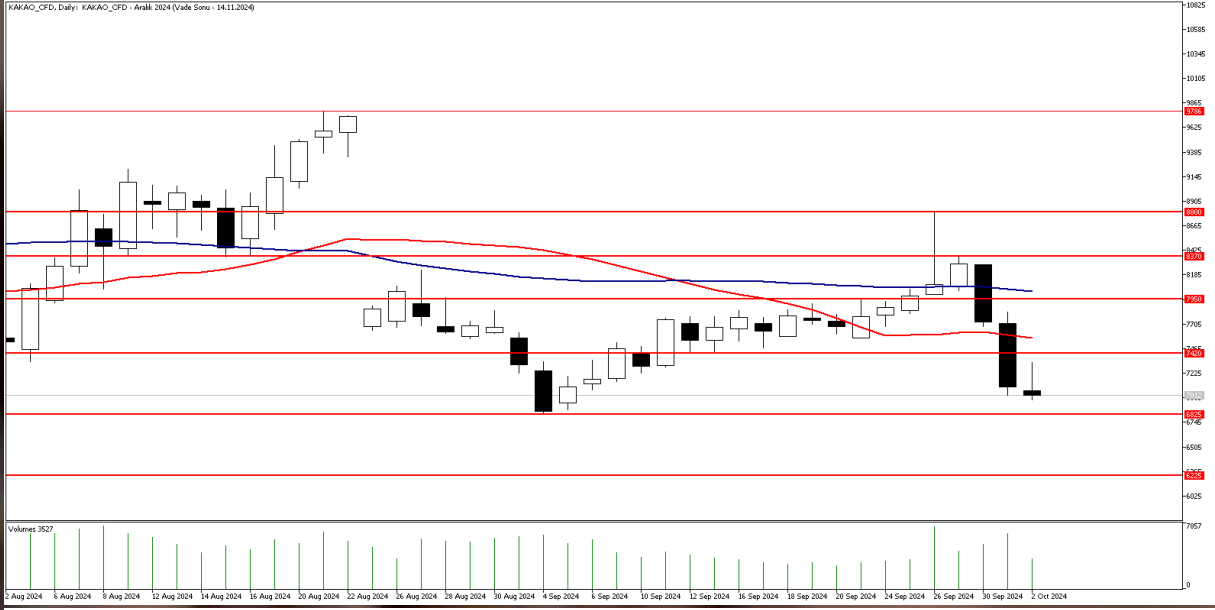
KAKAO GÜNLÜK GRAFİK

Teknik Analiz: Kakao CFD'si geçtiğimiz hafta 7950 direncinin kırılmasının ardından yukarı yönlü ivme kazanarak 8792 seviyesini test etti. 8792 seviyesinden gelen düzeltme hareketi ile 7000 seviyesinin altına kadar gerileyen Kakao CFD endeksinde henüz yukarı yönlü güçlü bir tepki gelmedi. İlerleyen günlerde düzeltme hareketinin devam etmesi ve 7000 seviyesinin altında günlük kapanışlar gelmesi halinde Kakao CFD'sinde 6825 desteği kırılabilir. 6825 desteğinin kırılması halinde düzeltme hareketi 6225 seviyesine kadar derinlik kazanabilir. Kakao CFD'sinin 6825 desteğinin üzerinde tutunmakta başarılı olması halinde ise yukarı yönlü güçlü bir tepki ile 7420 seviyesi aşılabılır ve 7950 seviyesine kadar yükseliş yaşanabilir.

Destekler: 6825 / 6500 / 6225

Dirençler: 7200 / 7420 / 7950

KAKAO_CFD kontra değişim tarihi: 14.11.2024

KAHVE GÜNLÜK GRAFİK

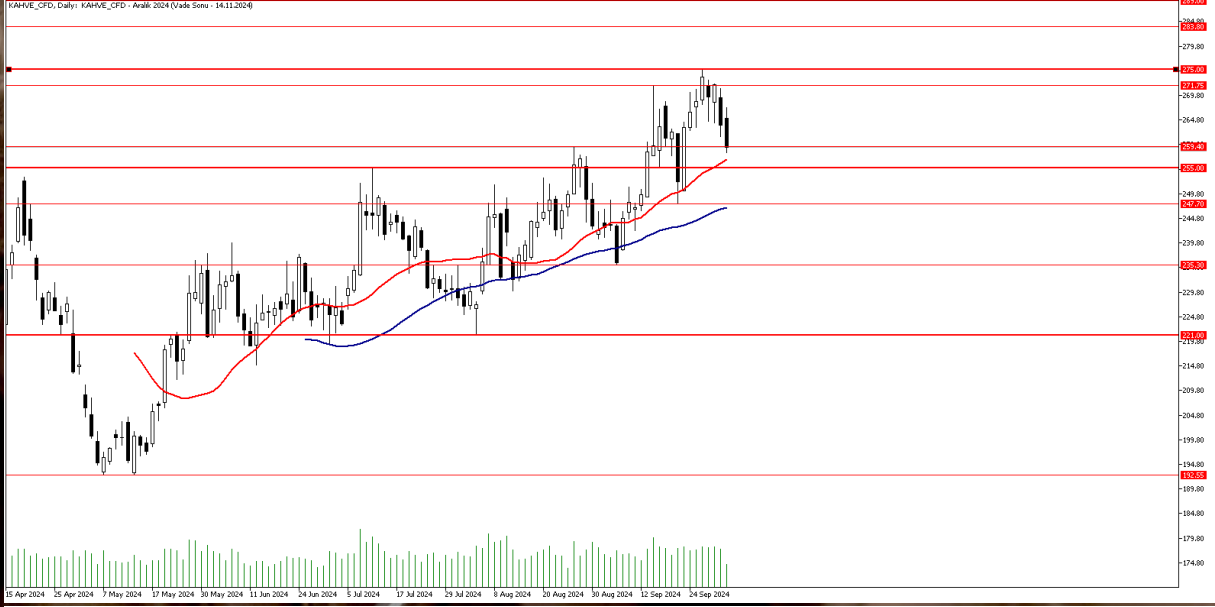

Teknik Analiz: Kahve CFD'si 274.95 seviyesine kadar devam eden yükseliş hareketinin ardından başlattığı düzeltme hareketi ile 259.40 desteğinin altını test etti. Kakao CFD endeksindeki düzeltme hareketi ile 22 günlük ortalama desteğine yaklaşmış bulunuyoruz. İlerleyen günlerde düzeltme hareketinin devam etmesi ve 22 günlük hareketli ortalamanın bulunduğu 256.70 seviyesinin aşağı yönde kırılması halinde aşağı yönde ana destek olan 247.70 seviyesi test edilebilir. 259.40 seviyesi üzerinde kalıcılık sağlanması durumunda ise gelebilecek tepki alımları ile yukarı yöndeki 271.75 ve 275.00 dirençlerine kadar yükseliş yaşanabilir.

Destekler: 256.70 / 250.00 / 247.70

Dirençler: 265.00 / 271.75 / 275.00

KAHVE_CFD Kontrat değişim tarihi: 14.11.2024

2024 yılı 3. Çeyrek dönemi itibariyle kâr eden müşteri oranı %30, zarar eden müşteri oranı %70'dür.

Sermaye Piyasası Kurulunun Seri:V, No:55 Yatırım Danışmanlığı Faaliyetine ve Bu Faaliyette Bulunacak Kurumlara İlişkin Esaslar Hakkında Tebliğ'i Uyarınca Yayımlanan Uyarı Notu:

Burada yer alan yatırım bilgi, yorum ve tavsiyeleri yatırım danışmanlığı kapsamında değildir. Yatırım danışmanlığı hizmeti, yetkili kuruluşlar tarafından kişilerin risk ve getiri tercihleri dikkate alınarak kişiye özel sunulmaktadır. Burada yer alan yorum ve tavsiyeler ise genel niteliktedir. Bu tavsiyeler mali durumunuz ile risk ve getiri tercihlerinize uygun olmayabilir. Bu nedenle, sadece burada yer alan bilgilere dayanarak yatırım kararı verilmesi beklentilerinize uygun sonuçlar doğurmayabilir.

Çekince: Bu bilgiler ve görüşler önceden haber vermeksizin değiştirilebilir. İntegral Yatırım Menkul Değerler A.Ş. bilgilerin ve ifade edilen görüşlerin doğru, eksiksiz ve güncelleştirilmiş olduğuna dair (açıkça ifade edilmiş veya ima edilmiş) hiçbir beyan ve taahhütte bulunmaz. Herhangi bir yatırım konulu karar almadan önce bir uzmandan görüş alınmalıdır.

Sorumluluğun Sınırlandırılması: İntegral Yatırım Menkul Değerler A.Ş. herhangi bir sınırlandırma olmaksızın, dolaylı, direkt veya bir fiilin sonucu olarak ortaya çıkan zararlar da dâhil olmak üzere her türlü kayıp ve hasarla ilgili sorumluluk kabul etmez. Bu rapor tarafımızca doğruluğu ve güvenilirliği kabul edilmiş kaynaklar kullanılarak hazırlanmış olup yatırımcılara kendi oluşturacakları yatırım kararlarında yardımcı olmayı hedeflemekte ve herhangi bir yatırım aracını alma veya satma yönünde yatırımcıların kararlarını etkilemeyi amaçlamamaktadır. Yatırımcıların verecekleri yatırım kararları ile bu raporda bulunan görüş, bilgi ve veriler arasında bir bağlantı kurulamayacağı gibi, söz konusu kararların neticesinde oluşabilecek yanlışlık veya zararlardan kurum çalışanları ile Ulukartal Holding A.Ş. ve İntegral Yatırım Menkul Değerler A.Ş.'nin herhangi bir sorumluluğu bulunmamaktadır.