

GÜNLÜK FOREX BÜLTENİ

3.11.2023

Ekonomik Gelişmeler

Türkiye

TCMB Başkanı Hafize Gaye Erkan, 2023 yıl sonu enflasyon tahminlerini yüzde 58'den yüzde 65'e çıkardıklarını belirtti. 2024 enflasyon tahmini ise yüzde 33'ten yüzde 36'ya çıkarıldı.

TCMB brüt ve net rezervlerinde toparlanma ivmesi 27 Ekim haftasında da devam etti.

TCMB son PPK toplantı özetinde, enflasyon görünümünde petrol kaynaklı risklere vurgu yapılırken, gerektiği ölçüde sıkılaştırmanın kademeli olarak güçlendirileceği ifade edildi.

Kur korumalı mevduatlarda (KKM) son 10 haftada KKM'de düşüş 400 milyar TL'ye ulaştı.

Otomobil ve hafif ticari araç satışı Ekim'de 100 bini aştı. Böylelikle pazarda Ekim rekoru kırıldı.

Yurt dışı yerleşikler 27 Ekim haftasında hisse ve tahvilde net satıcı konumunda yer aldı.

ABD

ABD'de ilk kez işsizlik maaşı başvurusunda bulunanların sayısı, 28 Ekim ile biten haftada 217 bin ile piyasa beklentilerinin üzerinde gerçekleşti.

ABD'de fabrika siparişleri, Eylül ayında yüzde 2,8 ile piyasa beklentilerinin üzerinde artış kaydetti.

ABD Hazine Bakanı Janet Yellen, Hint-Pasifik ülkelerinin ABD ekonomisi için önemine dikkati çekerek, Başkan Joe Biden yönetiminin bölge ile ticaret ve yatırımı genişletmeye kararlı olduğunu bildirdi.

Avrupa

İngiltere Merkez Bankası, politika faizini piyasa beklentileri doğrultusunda son 15 yılın en yüksek seviyesi olan yüzde 5,25te sabit tuttu.

Pariteler

	Kapanış	Değişim
EUR/USD	1.05687	-0.05%
GBP/USD	1.21485	0%
USD/JPY	150.919	-0.47%
USD/TRY	28.2985	0.08%
EUR/TRY	29.9228	0.05%

Endeksler

	Kapanış	Değişim
DAX	15059	0.95%
DJI	33354	0.81%
S&P	4258.25	1.29%
NASDAQ	14760.25	2.1%

Emtialar

	Kapanış	Değişim
XAU/USD	1982.38	-0.06%
XAG/USD	22.942	0.48%
WTI	80.9	-0.58%
HG	3.6605	0.23%

Günün Ajandası

Saat	Veri
10:00	Türkiye TÜFE Aylık (Ekim)
10:00	Türkiye TÜFE Yıllık (Ekim)
10:00	Türkiye Çekirdek TÜFE Yıllık (Ekim)
10:00	Türkiye ÜFE Aylık (Ekim)
10:00	Türkiye ÜFE Yıllık (Ekim)
12:30	İngiltere Hizmetler PMI (Ekim)
12:30	İngiltere Bileşik PMI (Ekim)
13:00	Euro Bölgesi İşsizlik Oranı (Eylül)
15:30	ABD Tarım Dışı İstihdam (Ekim)
15:30	ABD İşsizlik Oranı (Ekim)
15:30	ABD Ortalama Saatlik Kazançlar(Aylık)(Ekim)
15:30	ABD Ortalama Saatlik Kazançlar(Yıllık)(Ekim)
16:45	ABD Hizmet PMI (Ekim)
16:45	ABD Bileşik PMI (Ekim)
17:00	ABD ISM İmalat PMI (Ekim)

Asya

Çin'de hizmetler sektörü faaliyetleri Ekim ayında artış gösterdi.

GÜNLÜK FOREX BÜLTENİ

3.11.2023

Ons altında tarım dışı istihdam günü

Jeopolitik risklerin hala masadan kalkmamasının ons altın üzerinde belirleyici olmasını beklemeye devam ediyoruz. ABD'de ilk kez işsizlik maaşı başvurusunda bulunanların sayısı, 28 Ekim ile biten haftada 217 bin ile piyasa beklentilerinin üzerinde gerçekleşti. ABD'de fabrika siparişleri ise Eylül ayında yüzde 2,8 ile piyasa beklentilerinin üzerinde artış kaydetti. Tüm bu gelişmeler ile birlikte ons altın 1985 seviyesinde işlem görmeye devam ediyor. Bugün ABD tarım dışı istihdam verisini karşılıyor olacağız. Verinin beklentilerden sapsması ons altında oynaklık oluşturabilir. Veri öncesinde daha temkinli fiyatlamalar görebiliriz.

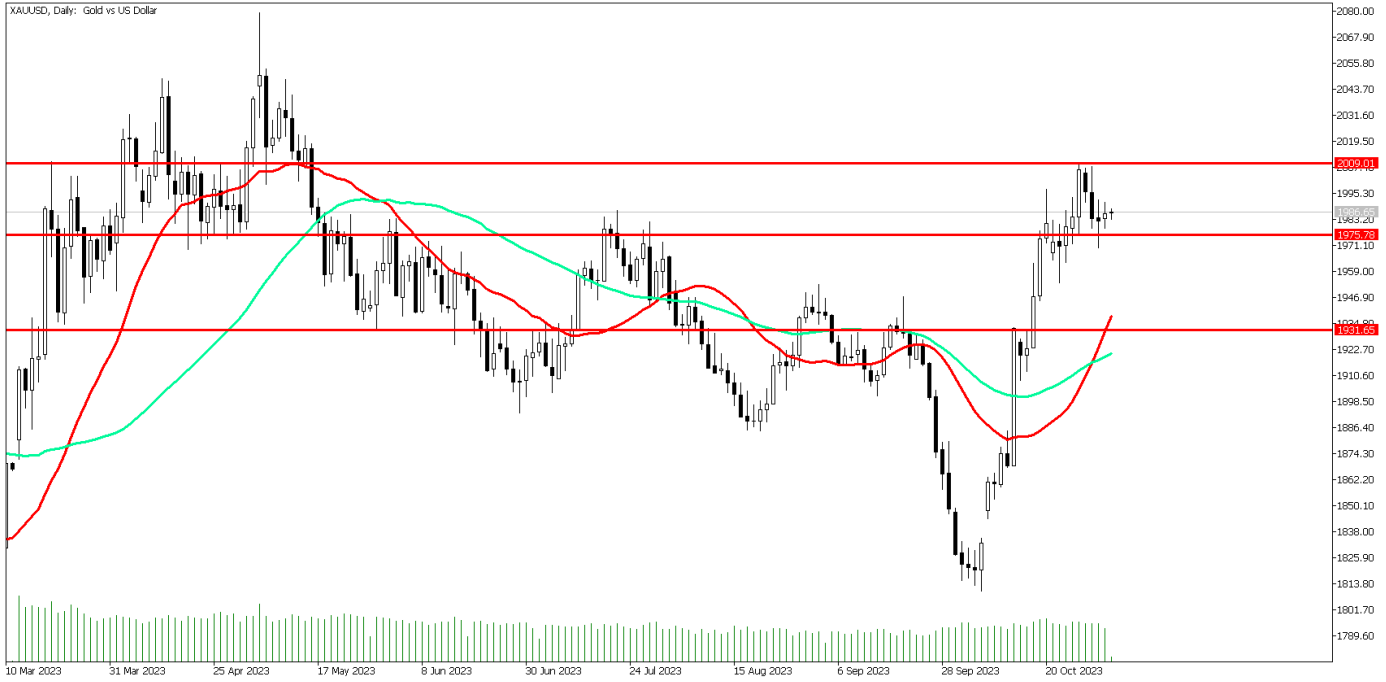

Teknik Analiz: Ons altın güçlü direnç bölgesi olan 1985 Usd seviyesinde fiyatlanıyor. Bugün ABD tahvil faizi ve dolar endeksinde geri çekilme hareketine bağlı olarak 2000 Usd seviyesi direnç olarak takip edilebilir. Buna karşın geri çekilmelerde 1970 ve 1950 Usd seviyeleri izlenebilir.

Destekler: 1970 / 1960 / 1950

Dirençler: 2000 / 2010 / 2020

Petrol fiyatlarında yükseliş devam ediyor

Petrol fiyatları güne yükselişle başladı. Brent Petrol 86,90 seviyesinden güne başlarken, Ham Petrol 82,52 seviyesinden güne başladı. Fed'in faizi sabit bırakmasından sonra piyasada risk iştahı arttı. Bugün ABD Tarım Dışı İstihdam verisi yakından takip edilecek. Piyasa beklentisi 180 Bin olması yönünde. Piyasa beklentisinden sapılması halinde piyasada volatilité artabilir.

BRENT Günlük Grafik



BRENT Teknik Analiz: Brent Petrol 87\$ üzerinde fiyatlanıyor. 22 günlük hareketli ortalaması olan 88,26 seviyesinin altında fiyatlanıyor. Yukarı yönlü hareketlerde 22 günlük ortalaması direnç seviyesi olabilir. Geri çekilme hareketlerinde 83,44 seviyesi destek görevi görebilir.

Destekler: 83,44 / 78,19 / 71,55

Dirençler: 88,26 / 89,67 / 93,10

WTI Teknik Analiz: 82\$ üzerinde fiyatlanan Ham Petrol 22 günlük ortalaması olan 84,87 seviyesinin altında fiyatlanıyor. 84,84 seviyesi direnç görevi görebilir. Destek seviyesi olarak 81,64 seviyesi izlenebilir.

Destekler: 81,64 / 78,87 / 77,59

Dirençler: 83,50 / 84,87 / 86,29

EURUSD paritesi yön bulma çabasında

Fed'den gelen adımlar ve Powell'ın ılımlı mesajları sonrası dolar endeksi 106 seviyesine doğru geri çekilmeye devam ederken ABD 10 yıllık tahvil faizleri de %4,7 seviyesinin altına gördü. Bu gelişmelerle birlikte paritenin tekrardan 1,0600 seviyesinin üzerine çıktığını görüyoruz. Dün ABD'de açıklanan fabrika siparişleri verisi %2,4 olan piyasa beklentisinin üzerinde %2,8 açıklanırken işsizlik haklarından yararlanma başvurusu ise 210 bin olan piyasa beklentisinin üzerinde 217 bin olarak açıklandı. Avrupa tarafında ise Avrupa Merkez Bankası yönetim kurulu üyesi Isabel Schnabel, faiz artırımlarına kapıyı kapatmazken Avrupa Merkez Bankası (ECB) baş ekonomisti Philip Lane ise sıkışan kredi piyasasına rağmen ekonominin resesyondan kaçınması için hala "iyi bir durum" olduğunu söyledi. Bugün ABD tarafında tarım dışı istihdam, işsizlik oranı ve PMI verileri takip ediliyor olacak. Tarım dışı istihdam ve işsizlik oranı verileri piyasaların yönü açısından önemli olacak. Verilerin ekonominin soğuduğuna yönelik sinyal vermesi paritedeki risk iştahını artırabilir.

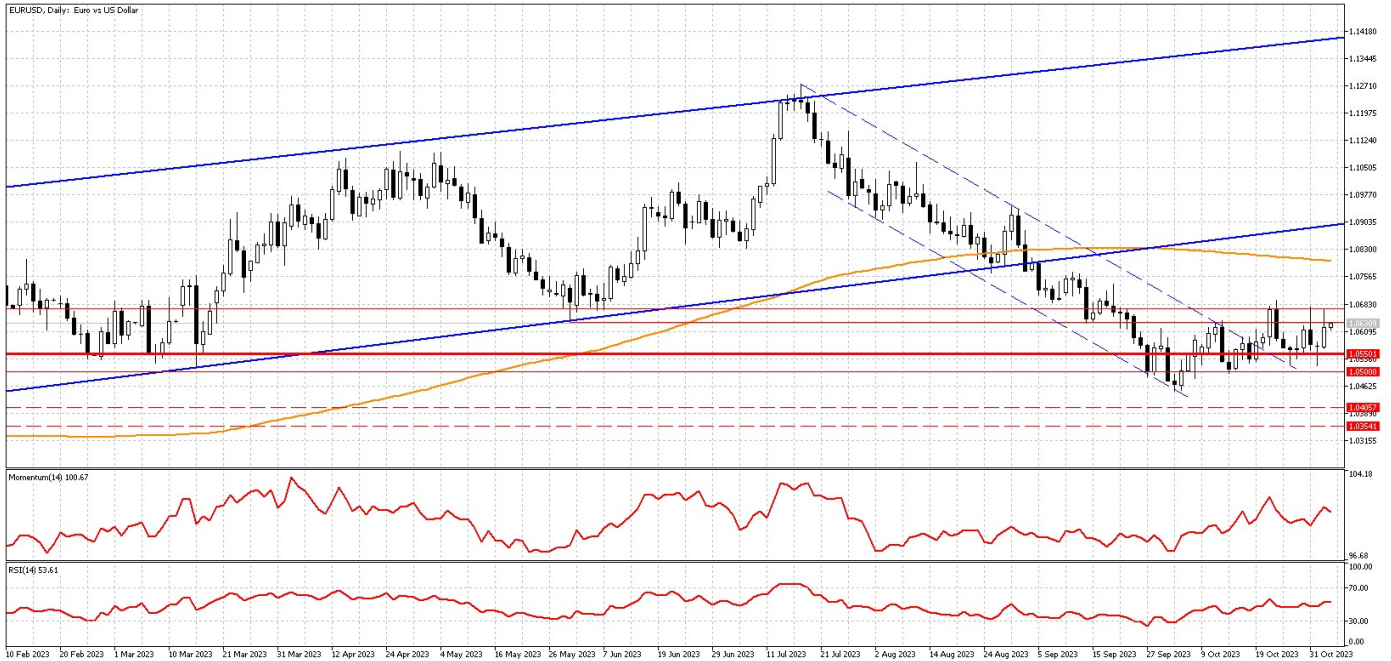

Teknik Analiz: Gelen alımlarla birlikte tekrardan ara direnç bölgesi olarak verdiğimiz 1,0670 seviyesini test eden parite, şuanda 1,0635 seviyesinin hemen altında hareket ediyor. Parite 1,0635 seviyesinin üzerinde tutunabilirse ilk aşamada tekrardan 1,0670 seviyesine doğru yükseliş denemeleri görülebilir. Yataya yakın hareketini sürdüren paritede olası geri çekilmelerde ise 1,0600 ve 1,0570 seviyeleri önemli destek bölgeleri olarak karşımıza çıkıyor.

Dirençler: 1,0635 / 1,0670 / 1,0700

Destekler: 1,0575 / 1,0550 / 1,0525

GÜNLÜK FOREX BÜLTENİ

3.11.2023

DolarTL'de pozitif seyir hakim

DolarTL'de 28.00 seviyesi üzerinde pozitif hareketine devam ediyor. Türkiye Cumhuriyet Merkez Bankası (TCMB) Başkanı Hafize Gaye Erkan, 2023 yıl sonu enflasyon tahminlerini yüzde 58'den yüzde 65'e çıkardıklarını belirtti. 2024 enflasyon tahmini ise yüzde 33'ten yüzde 36'ya çıkarıldı. Küresel tarafta ise bugün Tarımdışı istihdam verisi açıklanacak. Beklenti verinin 180K açıklanması yönünde DolarTL'de orta ve uzun vadede ana yön yukarı olmaya devam ediyor.



Teknik Analiz: USDTRY paritesi pozitif seyrini sürdürmeye devam ediyor. Küçük adımlarla yukarı yönlü eğilimin sürmesini beklemekteyiz. 28.00 seviyesinin üzerinde kalmakta ısrarcı oluşması halinde kademeli olarak 28.50 seviyesine doğru yukarı yönlü adımlar izlenebilir.

Destekler: 28.00 \ 27.50 \ 27.20

Dirençler: 28.50 \ 28.70 / 29,00

EURTRY Teknik Seviyeler

Destekler: 29.50 \ 29.20 \ 28.50

Dirençler: 30.20 \ 30.50 \ 30.80

GÜNLÜK FOREX BÜLTENİ

3.11.2023

2023 yılı 3. Çeyrek itibariyle kar eden müşteri oranı %28, zarar eden müşteri oranı %72'dir.

Yasal Uyarı Notu: Burada yer alan yatırım bilgi, yorum ve tavsiyeleri yatırım danışmanlığı kapsamında değildir. Yatırım danışmanlığı hizmeti, yetkili kuruluşlar tarafından kişilerin risk ve getiri tercihleri dikkate alınarak kişiye özel sunulmaktadır. Burada yer alan yorum ve tavsiyeler ise genel niteliktedir. Bu tavsiyeler mali durumunuz ile risk ve getiri tercihlerinize uygun olmayabilir. Bu nedenle, sadece burada yer alan bilgilere dayanarak yatırım kararı verilmesi beklentilerinize uygun sonuçlar doğurmayabilir.

Bu bilgiler ve görüşler önceden haber vermeksizin değiştirilebilir. İntegral Yatırım Menkul Değerler A.Ş. bilgilerin ve ifade edilen görüşlerin doğru, eksiksiz ve güncelleştirilmiş olduğuna dair (açıkça ifade edilmiş veya ima edilmiş) hiçbir beyan ve taahhütte bulunmaz. İçerik kesinlikle mali, hukuki, vergi veya diğer konularda bir tavsiye niteliği taşımadığı gibi, tamamen içeriğe dayalı olarak yatırım yapılmamalı veya karar alınmamalıdır. Herhangi bir yatırım konulu karar almadan önce bir uzmandan görüş alınmalıdır. Sorumluluğun Sınırlandırılması: İntegral Yatırım Menkul Değerler A.Ş. herhangi bir sınırlandırma olmaksızın, dolaylı, direkt veya bir fiilin sonucu olarak ortaya çıkan zararlar da dâhil olmak üzere her türlü kayıp ve hasarla ilgili sorumluluk kabul etmez.

Çekince: Bu rapor tarafımızca doğruluğu ve güvenilirliği kabul edilmiş kaynaklar kullanılarak hazırlanmış olup yatırımcılara kendi oluşturacakları yatırım kararlarında yardımcı olmayı hedeflemekte ve herhangi bir yatırım aracını alma veya satma yönünde yatırımcıların kararlarını etkilemeyi amaçlamamaktadır. Yatırımcıların verecekleri yatırım kararları ile bu raporda bulunan görüş, bilgi ve veriler arasında bir bağlantı kurulamayacağı gibi, söz konusu kararların neticesinde oluşabilecek yanlışlık veya zararlardan kurum çalışanları ile Ulukartal Holding A.Ş. ve İntegral Yatırım Menkul Değerler A.Ş.'nin herhangi bir sorumluluğu bulunmamaktadır.

Bu rapordaki her türlü iç ve dış piyasa tablo ve grafikler, bu konularda resmi hizmet veren yetkili üçüncü kişi kurumlardan elde edilmiş olup, İntegral Yatırım Menkul Değerler A.Ş. tarafından herhangi bir maddi menfaat beklentisi olmaksızın genel anlamda bilgilendirmek amacıyla hazırlanmıştır. Bu raporda bulunan bilgiler belli bir gelirin sağlanmasına yönelik olarak verilmemektedir.