

## GÜNLÜK FOREX BÜLTENİ

27.12.2023

### Ekonomik Gelişmeler

#### Türkiye

Hazine ve Maliye Bakanı Mehmet Şimşek, enerji alanındaki paradigma değişimlerine hazır olmayı çok önemsediklerini vurguladı.

NATO'ya İsveç'in Katılımına İlişkin Protokolün Onaylanmasının Uygun Bulduğuna Dair Kanun Teklifi, TBMM Dışişleri Komisyonunda kabul edildi.

ABD Başkanı Joe Biden'ın Türkiye'ye F-16 satışına olan açık desteğinin sürdüğünü bildirdi.

Reel kesim güven endeksi Aralık'ta 100,2'den 99,1 seviyesine geriledi.

İmalat sanayi genelinde mevsimsel etkilerden arındırılmış kapasite kullanım oranı bir önceki aya göre 0,2 puan azalarak yüzde 77,3 seviyesinde açıklandı.

#### ABD

S&P CoreLogic Case-Shiller ulusal konut fiyatları yıllık yüzde 4,8 artışla rekor kırdı. Aylık artış yüzde 0,6 oldu.

#### Asya

Çin'deki büyük sanayi şirketlerinin karları, Kasım ayında güçlü artış gösterdi. Sanayi şirketlerinin karlarının artmasında bazda etkisinin yanı sıra ve Çin hükümetinin ekonomiyi canlandırmaya yönelik son çabaları etkili oldu.

### Pariteler

EUR/USD	1.10423	0.27%
GBP/USD	1.27258	0.18%
USD/JPY	142.43	-0.03%
USD/TRY	28.9345	-0.93%
EUR/TRY	31.99	-0.67%

### Endeksler

DAX	16897	-0.09%
DJI	37892	0.39%
S&P	4825.5	0.41%
NASDAQ	17084.25	0.6%

### Emtialar

XAU/USD	2068.38	0.73%
XAG/USD	24.259	0.45%
WTI	75.19	2.13%
HG	3.9035	0.14%

### Günün Ajandası

#### Saat Veri

\*Önemli bir veri akışı bulunmamaktadır.

## Ons altında momentum güçlü

Ons altın kritik direnç seviyesi olan 2070 seviyesinin hemen altında fiyatlanıyor. Bu hafta veri akışının sınırlı olması ve noel rehaveti sebebiyle güçlü yükselişler görmüyoruz. Dolar endeksindeki düşüş hareketi ve Fed'in 2024 yılında faiz indirimlerine başlamasına yönelik beklentiler ons altında rekor seviyelerin görülebileceğine işaret ediyor.

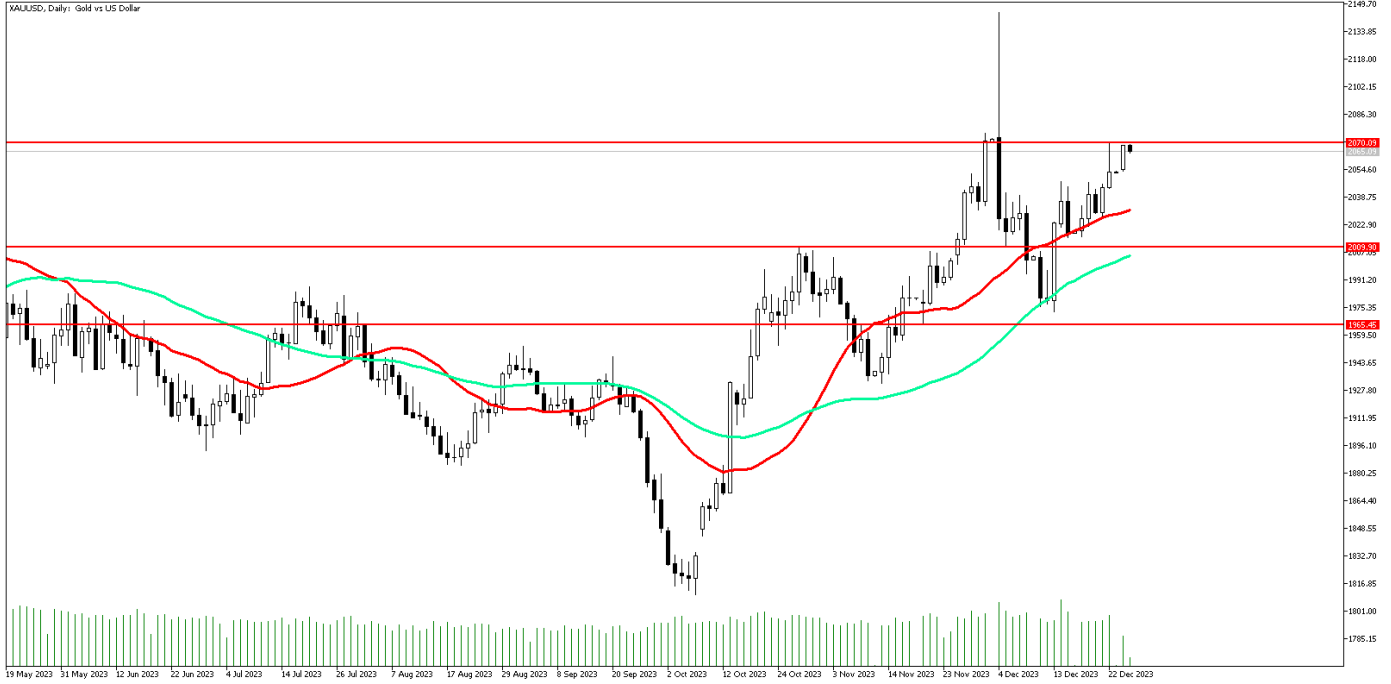

**Teknik Analiz:** Ons altında 2070 seviyesi üzeri kapanışlarda 2080 seviyesi yakın direnç seviyesi olarak izlenebilir. 2090 seviyesi ve üzeri kapanışlarda ise 2145 seviyesine doğru yükseliş ivmesini görebiliriz. Buna karşın olası kar realizasyonlarında 2050 ve 2030 seviyeleri destek seviyeleri olarak takip edilebilir.

Destekler: 2050 / 2040 / 2030

Dirençler: 2070 / 2080 / 2090

## Petrolde 80\$ geçildi

Petrol fiyatları yükselmeye devam ediyor. Brent Petrol güne 80,49 seviyesinden başlarken, Ham Petrol güne 75,20 seviyesinden başladı. Orta Doğu'da tansiyonun yükselmesi ve Kızıldeniz'de gemilere yönelik saldırıların devamı petrol fiyatlarında destekleyici unsur oluyor. Dolar Endeksindeki geri çekilmeleri fırsat bilen Petrol 80\$ üzerinde fiyatlanıyor. Dolar Endeksi 101,4 seviyesinde seyrediyor. Bugün açıklanacak önemli bir veri akışı bulunmuyor.

## BRENT Günlük Grafik

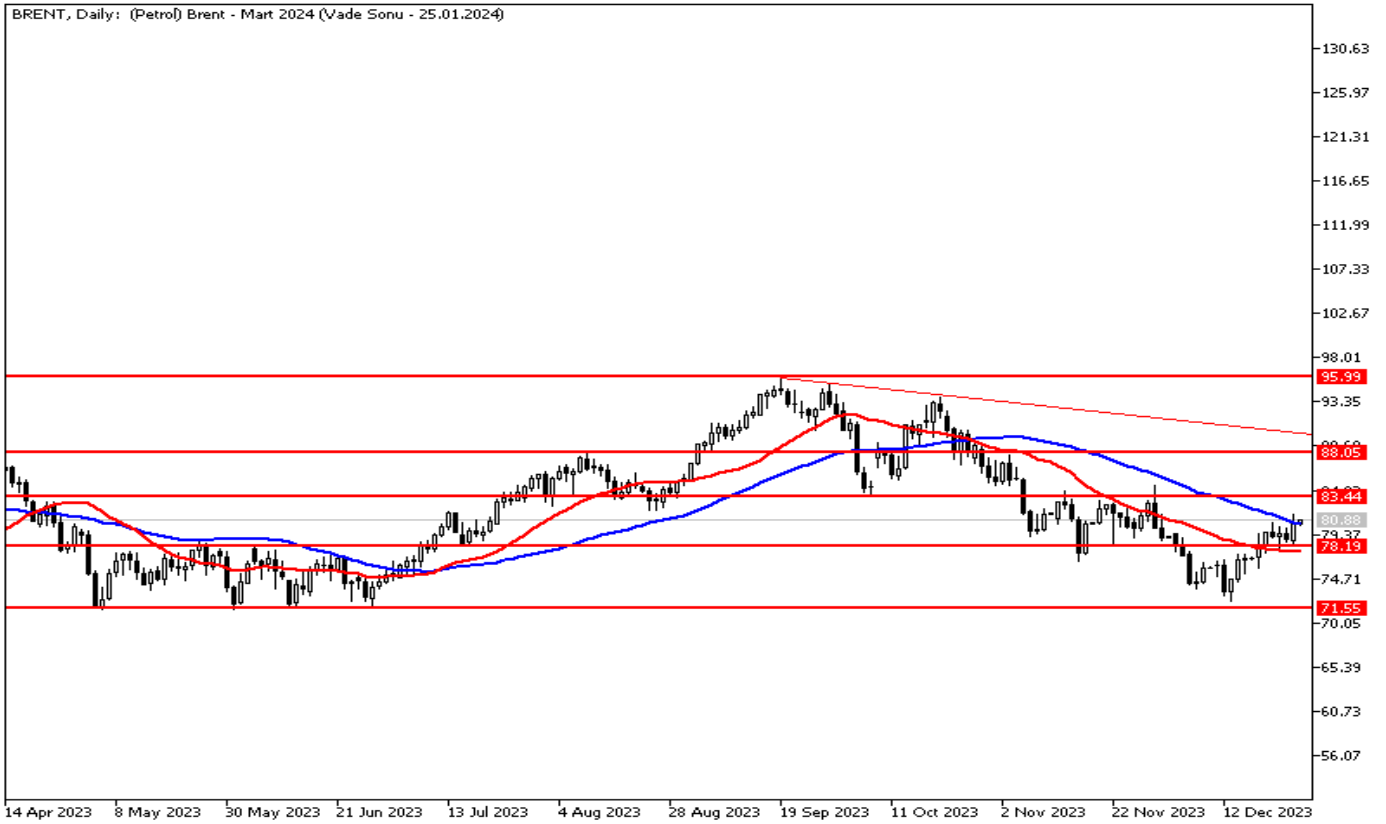

**BRENT Teknik Analiz:** Brent Petrol 80\$ üzerinde fiyatlanıyor. Geri çekilme hareketlerinde 50 günlük ortalaması olan 80,54 seviyesi destek olabilir. Yukarı yönlü hareketlerde 83,44 direnç olabilir.

Destekler: 80,54 / 80,00 / 78,19

Dirençler: 83,44 / 85,00 / 88,05

**WTI Teknik Analiz:** Ham Petrol düşen trendi kırmasının ardından 50 günlük ortalaması olan 75,62 seviyesine kadar yükseliş yaşadı. Bu seviye direnç seviyesi olarak izlenebilir. Geri çekilmelerde 74,01 destek olabilir.

Destekler: 74,01 / 72,45 / 70,00

Dirençler: 75,62 / 77,58 / 81,93

## EURUSD tekrardan 1,1045 direncinde

Bu haftanın yılın son haftası ve haber akışı açısından sakin olması fiyat hareketleri açısından da hissediliyor. Dün ABD’de açıklanan konut fiyat endeksi ve S&P/Case Shiller konut fiyatları endeksi verileri piyasa beklentilerinin altında kaldı. Verinin piyasa beklentilerinin altında kalması ve ABD 10 yıllık tahvil faizlerindeki baskının devam etmesi paritenin tekrardan 1,1045 seviyesine doğru hareketinde etkili oldu. Bugün önemli bir haber akışı bulunmuyor. Olası jeopolitik gelişmeler paritede baskı yaratabilir.

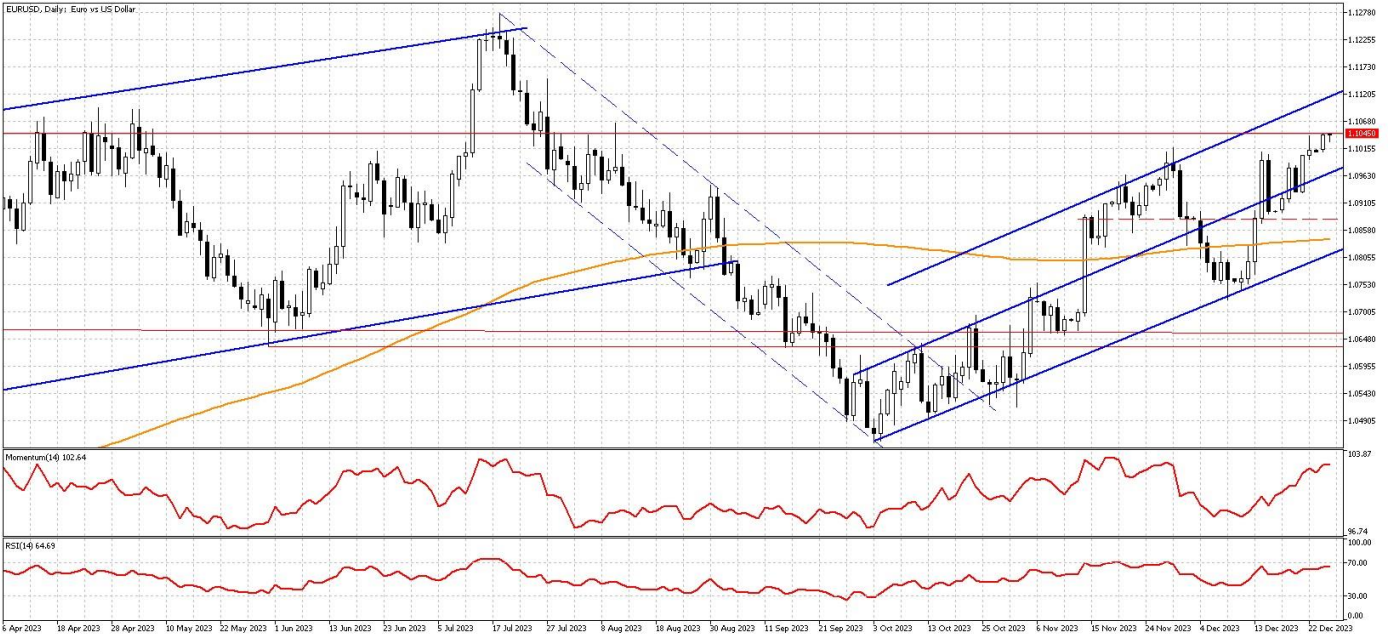

**Teknik Analiz:** Güçlü direnç bölgesi olarak gördüğümüz ve ilk direnç bölgesi olarak verdiğimiz 1,1045 seviyesini tekrardan test eden parite, günü 1,1045 seviyesinin hemen altında kapattı. Parite 1,1045 seviyesinin üzerinde tutunabilirse tekrardan 1,1080 seviyesine doğru yükseliş denemeleri görülebilir. Buna karşın teknik göstergelerin aşırı satım bölgesine yaklaştığı paritede oluşabilecek kar satışlarında 1,1000 seviyesi ilk destek bölgesi olarak önemini koruyor.

Dirençler: 1,1080 / 1,1100 / 1,1200

Destekler: 1,1000 / 1,0950 / 1,0900

## GÜNLÜK FOREX BÜLTENİ

27.12.2023

### DolarTL 29 seviyesi üzerinde

DolarTL'de 29.00 seviyesi üzerinde pozitif hareketine devam ediyor. Hem küreselde hem de iç tarafta haber akışı oldukça yoğun. CDS tarafında ise 300 seviyesinin aşağısında seyir devam ediyor. Türkiye'nin hem risk algısında hem de uygun maliyetli borçlanması açısından bu düşüş oldukça olumlu. DolarTL'de orta ve uzun vadede ana yön yukarı olmaya devam ediyor.

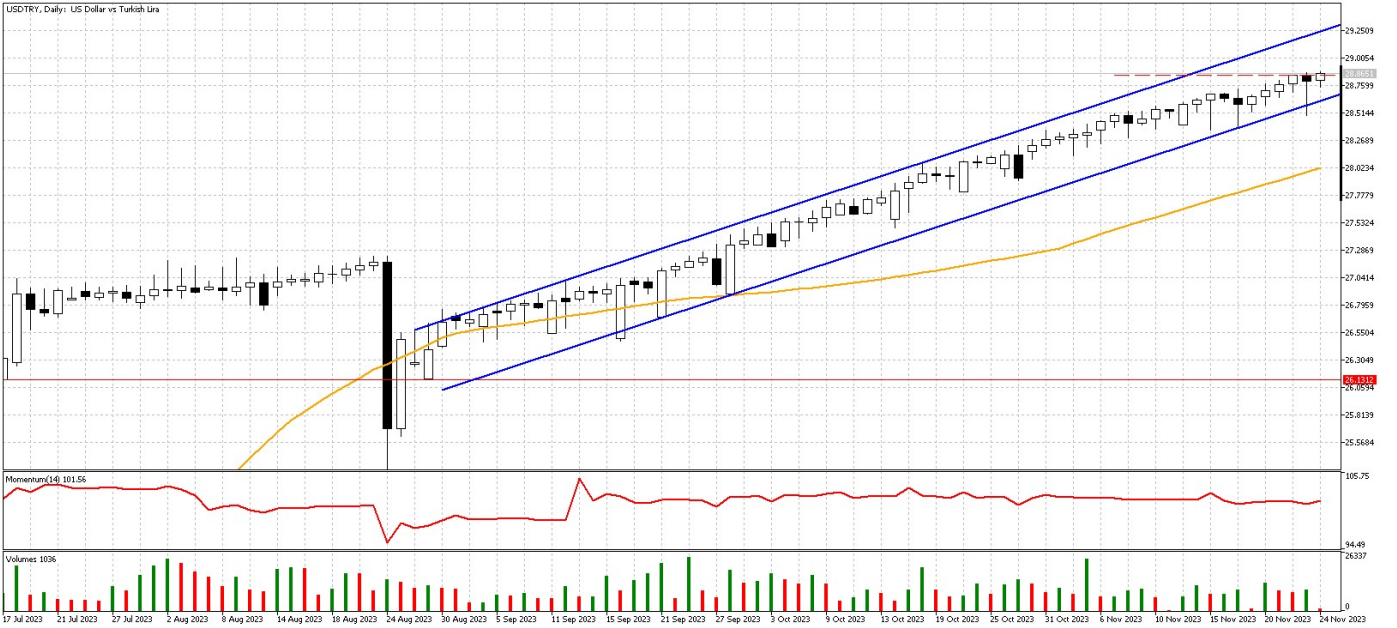

**Teknik Analiz:** USDTRY yatay eğilimli yükseliş hareketini sürdürüyor. Yukarı 29.80 seviyesine doğru yükseliş eğiliminin sürmesini bekleriz. DolarTL'de 28 seviyesi destek olmayı sürdürüyor.

Destekler: 28.70 \ 28.20 \ 27.50

Dirençler: 29.350 \ 29.50 \ 29.80

### EURTRY Teknik Seviyeler

Destekler: 31.50 \ 31.00 \ 30.50

Dirençler: 32.45 \ 32.60 \ 32.80

## GÜNLÜK FOREX BÜLTENİ

27.12.2023

**2023 yılı 3. Çeyrek itibariyle kar eden müşteri oranı %28, zarar eden müşteri oranı %72'dir.**

**Yasal Uyarı Notu:** Burada yer alan yatırım bilgi, yorum ve tavsiyeleri yatırım danışmanlığı kapsamında değildir. Yatırım danışmanlığı hizmeti, yetkili kuruluşlar tarafından kişilerin risk ve getiri tercihleri dikkate alınarak kişiye özel sunulmaktadır. Burada yer alan yorum ve tavsiyeler ise genel niteliktedir. Bu tavsiyeler mali durumunuz ile risk ve getiri tercihlerinize uygun olmayabilir. Bu nedenle, sadece burada yer alan bilgilere dayanılarak yatırım kararı verilmesi beklentilerinize uygun sonuçlar doğurmayabilir.

Bu bilgiler ve görüşler önceden haber vermeksizin değiştirilebilir. İntegral Yatırım Menkul Değerler A.Ş. bilgilerin ve ifade edilen görüşlerin doğru, eksiksiz ve güncelleştirilmiş olduğuna dair (açıkça ifade edilmiş veya ima edilmiş) hiçbir beyan ve taahhütte bulunmaz. İçerik kesinlikle mali, hukuki, vergi veya diğer konularda bir tavsiye niteliği taşımadığı gibi, tamamen içeriğe dayalı olarak yatırım yapılmamalı veya karar alınmamalıdır. Herhangi bir yatırım konulu karar almadan önce bir uzmandan görüş alınmalıdır. Sorumluluğun Sınırlandırılması: İntegral Yatırım Menkul Değerler A.Ş. herhangi bir sınırlandırma olmaksızın, dolaylı, direkt veya bir fiilin sonucu olarak ortaya çıkan zararlar da dâhil olmak üzere her türlü kayıp ve hasarla ilgili sorumluluk kabul etmez.

**Çekince:** Bu rapor tarafımızca doğruluğu ve güvenilirliği kabul edilmiş kaynaklar kullanılarak hazırlanmış olup yatırımcılara kendi oluşturacakları yatırım kararlarında yardımcı olmayı hedeflemekte ve herhangi bir yatırım aracını alma veya satma yönünde yatırımcıların kararlarını etkilemeyi amaçlamamaktadır. Yatırımcıların verecekleri yatırım kararları ile bu raporda bulunan görüş, bilgi ve veriler arasında bir bağlantı kurulamayacağı gibi, söz konusu kararların neticesinde oluşabilecek yanlışlık veya zararlardan kurum çalışanları ile Ulukartal Holding A.Ş. ve İntegral Yatırım Menkul Değerler A.Ş.'nin herhangi bir sorumluluğu bulunmamaktadır.

Bu rapordaki her türlü iç ve dış piyasa tablo ve grafikler, bu konularda resmi hizmet veren yetkili üçüncü kişi kurumlardan elde edilmiş olup, İntegral Yatırım Menkul Değerler A.Ş. tarafından herhangi bir maddi menfaat beklentisi olmaksızın genel anlamda bilgilendirmek amacıyla hazırlanmıştır. Bu raporda bulunan bilgiler belli bir gelirin sağlanmasına yönelik olarak verilmemektedir.