

GÜNLÜK FOREX BÜLTENİ

25.01.2024

Ekonomik Gelişmeler

Türkiye

Reuters, Biden yönetiminin Türkiye'ye F-16 satışını onaylaması için Kongre'ye mektup gönderdiğini bildirdi.

ABD'li yatırım bankası JPMorgan'ın uluslararası yatırımcıların Türkiye ile yeniden ilgilendiğini belirterek, bu yıl tüm tahvil ihraçlarında rekor görülebileceğini ve not artırımı için de güçlü bir potansiyel olduğunu bildirdi.

Cumhurbaşkanı Erdoğan, Türkiye'ye resmi ziyarette bulunan İran Cumhurbaşkanı Reisi ile Cumhurbaşkanlığı Külliyesi'nde bir araya geldi. 2 ülke arasında çeşitli anlaşmalar imzalandı.

ABD

Fed, Silikon Valley Bank'ın iflası sonrası oluşturulan kredi programını sonlandıracak

ABD imalat sanayi PMI, Ocak'ta geçen aya kıyasla 2,4 puan artarak 50,3 değerine yükseldi.

ABD'de hizmet sektörü PMI ise ocakta geçen aya göre 1,5 puan artışla 52,9 değerine çıktı.

IBM'nin geliri geçen yılın dördüncü çeyreğinde yüzde 4 artışla beklentilerin üzerinde gerçekleşti.

Avrupa

İngiltere'de hizmet sektörü Satın Alım Yöneticileri (PMI) verisinin bu yılın Ocak ayında 53,8 seviyesine yükseldiği belirtildi.

Dünya

Kanada Merkez Bankası (BoC), politika faizini yüzde 5 seviyesinde sabit bıraktı. Başkan Tiff Macklem ekonomi tahminleri doğrultusunda ilerlerse daha fazla faiz artışına ihtiyaç olmayacağı mesajı verdi.

Pariteler

Pariteler	Kapanış	Değişim
EUR/USD	1.08798	0.28%
GBP/USD	1.27159	0.24%
USD/JPY	147.607	-0.5%
USD/TRY	30.1763	0.1%
EUR/TRY	32.8428	0.33%

Endeksler

Endeksler	Kapanış	Değişim
DAX	16975	1.2%
DJI	37986	-0.27%
S&P	4899.25	0.1%
NASDAQ	17627	0.55%

Emtialar

Emtialar	Kapanış	Değişim
XAU/USD	2012.24	-0.81%
XAG/USD	22.641	0.88%
WTI	75.46	1.26%
HG	3.874	1.77%

Günün Ajandası

Saat	Veri
10:00	Türkiye Kapasite Kullanım Oranı (Ocak)
12:00	Almanya IFO İş Ortamı Endeksi (Aralık)
12:00	Almanya IFO Beklenti Endeksi (Aralık)
12:00	Almanya IFO Anlık Değerlendirme (Aralık)
14:00	TCMB Faiz Kararı
16:15	ECB Politika Faiz Kararı
16:15	ECB Borç Verme Faizi
16:15	ECB Mevduat Faizi
16:30	ABD İnşaat İzinleri
16:30	ABD Chicago Fed Ulusal Aktivite Endeksi (Aralık)
16:30	ABD Devam Eden İşsizlik Başvuruları (13 Ocak)
16:30	ABD İlk İşsizlik Başvuruları (20 Ocak)
16:30	ABD Çekirdek Dayanıklı Mal Siparişleri (Aylık) (Aralık)
16:30	ABD Dayanıklı Mal Siparişleri (Aylık) (Aralık)
16:30	ABD GSYİH (Çeyreklik) (4. Çeyrek)
16:30	ABD Kişisel Tüketim (4.Çeyrek)
16:30	ABD GSYİH Fiyat Endeksi (Çeyreklik) (4. Çeyrek)
16:30	ABD Çekirdek Kişisel Tüketim Harcamaları (Çeyreklik) (4.Çeyrek)
16:30	ABD Toptan Satış Stokları (Aylık) (Aralık)
16:45	ECB Başkanı Christine Lagarde Konuşması
18:00	ABD Yeni Konut Satışları (Aralık)
18:15	ECB Başkanı Christine Lagarde Konuşması
19:00	ECB Başkanı Christine Lagarde Konuşması

Ons altında veri etkisi

Dün ABD imalat sanayi PMI, Ocak'ta geçen aya kıyasla 2,4 puan artarak 50,3 değerine yükseldi. ABD'de hizmet sektörü PMI ise ocakta geçen aya göre 1,5 puan artışla 52,9 değerine çıktı. Açıklanan verinin ardından dolar endeksi ve ABD tahvil faizinin yukarı yönlü hareket etmesi sarı metalde baskı yaratıyor. Bugün ABD'den veri akışı oldukça yoğun. ABD büyüme, işsizlik maaşı başvuruları, kişisel tüketim gibi verileri açıklanacak. Dolayısıyla ons altında açıklanan verilerin beklentilerden sapması oynaklık oluşturabilir.

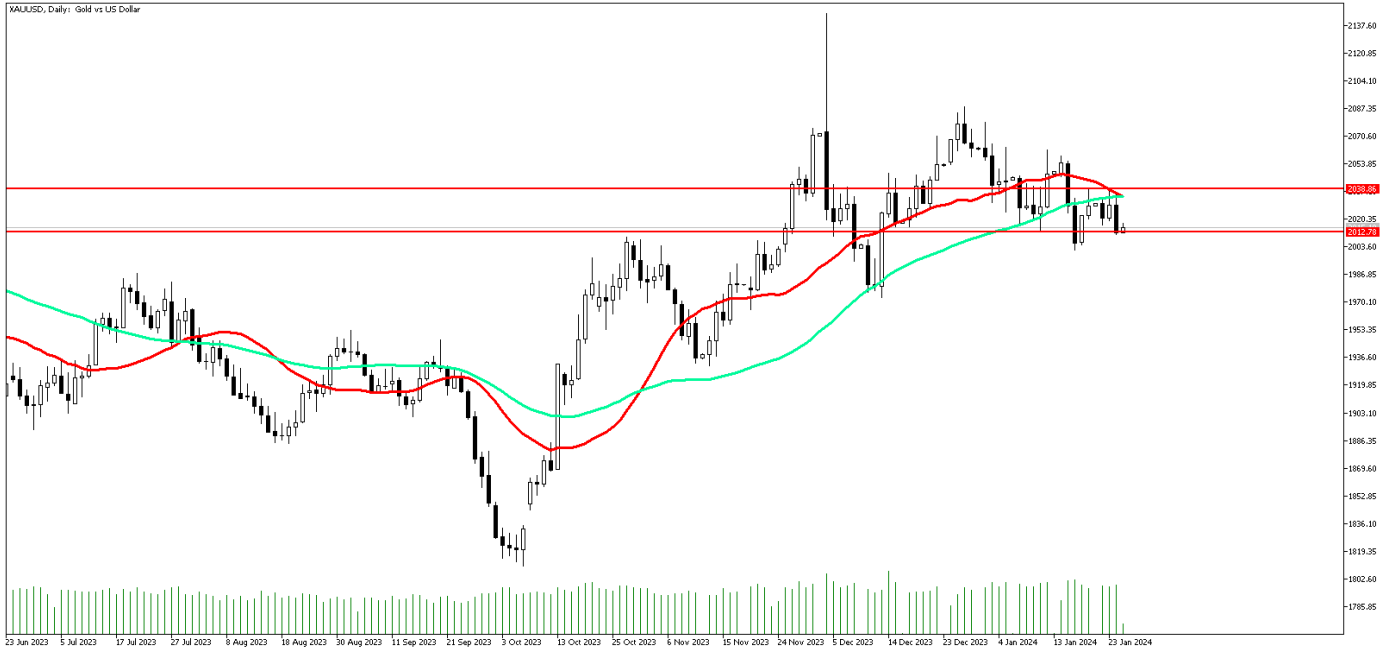

Teknik Analiz: Ons altın gelen satış baskılarıyla birlikte 22 ve 50 günlük hareketli ortalamalarının altında fiyatlanıyor. Tepki alımları hızlandığı takdirde 2030 seviyesi önemli direnç seviyesi olarak izlenebilir. 2030 seviyesinde tutunduğu takdirde 2040 seviyesine doğru yükseliş denemeleri görebiliriz. Buna karşın satışlar devam ederse 2000 seviyesi kritik destek seviyesi olarak takip edilebilir.

Destekler: 2000 / 1990 / 1980

Dirençler: 2030 / 2040 / 2050

Petrol 80\$ üzerinde

Petrolde yukarı yönlü ivme devam ediyor. Brent Petrol güne 80,41 seviyesinden başlarken, Ham Petrol günü 75,45 seviyesinden açtı. Jeopolitik risklerin devam etmesi yukarı yönlü hareketlerin devamını sağlarken dün ABD'den gelen veriler yukarı yönlü hareketlere destek sağladı. Dün açıklanan verilere göre ABD Ham Petrol Stokları 19 Ocak haftasında 9,233 Milyon varil azaldı. Beklenti 2,150 Milyon Varil azalması yönündeydi. Ayrıca dün ABD'den PMI Verileri geldi. PMI Verilerindeki iyileşme ekonominin canlılığını koruduğuna işaret etti. Bugün ABD'den gelecek büyüme verisi piyasa tarafından takip ediliyor olacak.

BRENT Günlük Grafik



BRENT Teknik Analiz: 80\$ üzerinde fiyatlanan Brent Petrolde yukarı yönlü hareketlerin devam etmesi halinde 81,50 direnç seviyesi olabilir. Geri çekilmelerde 80\$ izlenebilir.

Destekler: 80,00 / 78,30 / 77,15

Dirençler: 81,50 / 83,44 / 85,00

WTI Teknik Analiz: Ham Petrol 75\$ üzerinde fiyatlanıyor. Yukarı yönlü hareketlerin devamı durumunda 200 günlük ortalaması olan 77,31 direnç olabilir. Geri çekilme hareketlerinde ise 74,90 izlenebilir.

Destekler: 74,90 / 74,00 / 72,97

Dirençler: 76,50 / 77,31 / 78,50

EURUSD 200 günlük ortalamasından destek buluyor

Dün karışık gelen Avrupa PMI verilerine karşın ABD’de PMI verilerinin güçlü gelmesi doları güçlendirirken paritedeki kar satışlarında etkili oldu. Fed’in Mart ayındaki faiz kararına ilişkin faiz indirim beklentilerinin tekrardan zayıflaması ise ABD 10 yıllık tahvil faizlerini %4,15 seviyesinin üzerinde tuttu. Bugün veri akışı yoğun olacak. ECB’nin faizleri sabit bırakması beklenirken gelecek mesajlar takip ediliyor olacak. Piyasa beklentilerinden daha şahin bir tutum görmemiz durumunda paritede güçlü görünüm korunabilir. ABD’de ise GSYİH, dayanıklı mal siparişleri, işsizlik haklarından yararlanma başvuruları, konut satışları verileri takip ediliyor olacak. Verilerin ekonominin canlı kaldığına dair sinyaller oluşturması paritedeki baskıyı artırabilir.

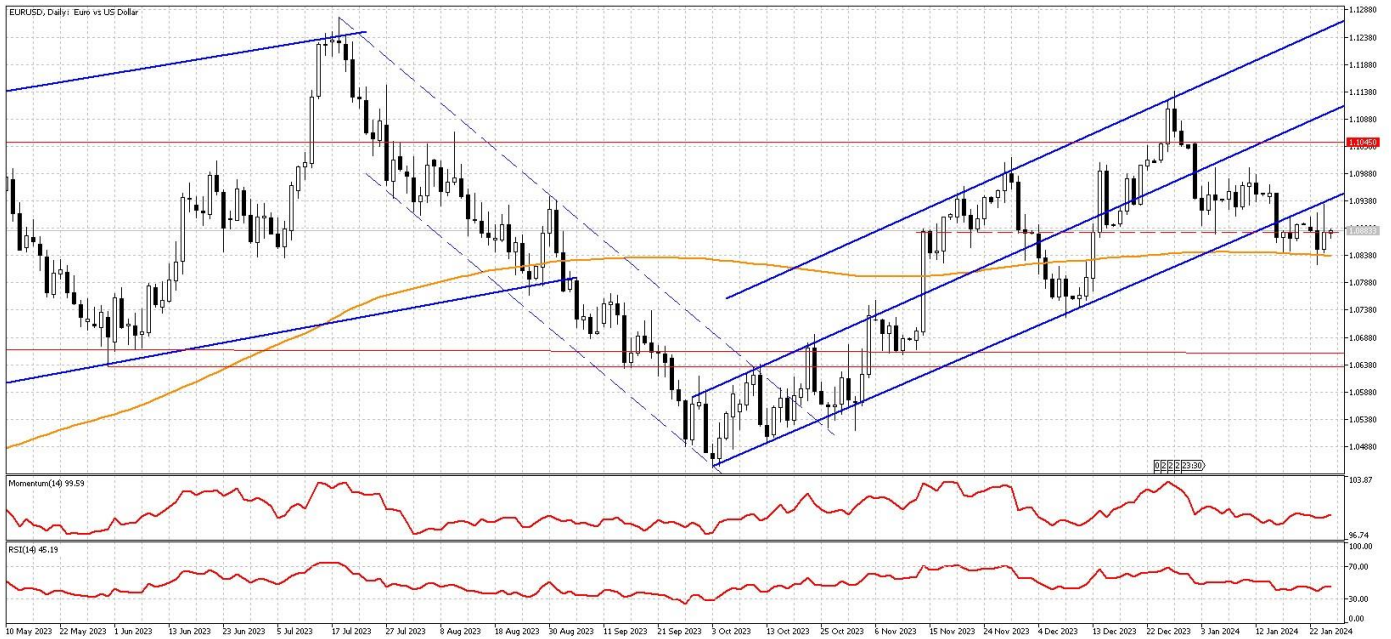

Teknik Analiz: Gün içinde 200 günlük ortalaması olan ve ilk destek bölgesi olarak verdiğimiz 1,0840 seviyesine doğru geri çekilmesine karşın gelen alımlarla birlikte takip ettiğimiz 1,0880 seviyesinin üzerinde kapatan paritede 1,0880 seviyesi takip ediliyor olacak. Paritede 1,0880 seviyesi takip edilmeye devam ediyor olacak. Parite 1,0880 seviyesinin üzerinde tutunabilirse 1,0920 seviyesi tekrardan test edilebilir. Olası geri çekilmelerde ise 200 günlük ortalaması ana destek bölgemiz olarak karşımıza çıkıyor.

Dirençler: 1,0900 / 1,0920 / 1,0950

Destekler: 1,0840 / 1,0800 / 1,0780

GÜNLÜK FOREX BÜLTENİ

25.01.2024

DolarTL 30 seviyesi üzerinde

DolarTL'de 30.00 seviyesi üzerinde pozitif hareketine devam ediyor. Hem küreselde hem de iç tarafta haber akışı oldukça yoğun . CDS tarafında ise 300 seviyesinde seyir devam ediyor. Türkiye'nin hem risk algısında hem de uygun maliyetli borçlanması açısından bu düşüş oldukça olumlu. DolarTL'de orta ve uzun vadede ana yön yukarı olmaya devam ediyor.



Teknik Analiz: USDTRY yatay eğilimli yükseliş hareketini sürdürüyor. Yukarı 30.00 seviyesine doğru yükseliş eğiliminin sürmesini bekleriz. DolarTL'de 29,50 seviyesi destek olmayı sürdürüyor.

Destekler: 29.50 \ 29,20 \ 29,00

Dirençler: 30.30 \ 30.50 \ 30.70

EURTRY Teknik Seviyeler

Destekler: 32.00 \ 31.50 \ 31.00

Dirençler: 33.10 \ 33.25 \ 33.40

GÜNLÜK FOREX BÜLTENİ

25.01.2024

2023 yılı 4. Çeyrek itibariyle kar eden müşteri oranı %32, zarar eden müşteri oranı %68'dir.

Yasal Uyarı Notu: Burada yer alan yatırım bilgi, yorum ve tavsiyeleri yatırım danışmanlığı kapsamında değildir. Yatırım danışmanlığı hizmeti, yetkili kuruluşlar tarafından kişilerin risk ve getiri tercihleri dikkate alınarak kişiye özel sunulmaktadır. Burada yer alan yorum ve tavsiyeler ise genel niteliktedir. Bu tavsiyeler mali durumunuz ile risk ve getiri tercihlerinize uygun olmayabilir. Bu nedenle, sadece burada yer alan bilgilere dayanarak yatırım kararı verilmesi beklentilerinize uygun sonuçlar doğurmayabilir.

Bu bilgiler ve görüşler önceden haber vermeksizin değiştirilebilir. İntegral Yatırım Menkul Değerler A.Ş. bilgilerin ve ifade edilen görüşlerin doğru, eksiksiz ve güncelleştirilmiş olduğuna dair (açıkça ifade edilmiş veya ima edilmiş) hiçbir beyan ve taahhütte bulunmaz. İçerik kesinlikle mali, hukuki, vergi veya diğer konularda bir tavsiye niteliği taşımadığı gibi, tamamen içeriğe dayalı olarak yatırım yapılmamalı veya karar alınmamalıdır. Herhangi bir yatırım konulu karar almadan önce bir uzmandan görüş alınmalıdır. Sorumluluğun Sınırlandırılması: İntegral Yatırım Menkul Değerler A.Ş. herhangi bir sınırlandırma olmaksızın, dolaylı, direkt veya bir fiilin sonucu olarak ortaya çıkan zararlar da dâhil olmak üzere her türlü kayıp ve hasarla ilgili sorumluluk kabul etmez.

Çekince: Bu rapor tarafımızca doğruluğu ve güvenilirliği kabul edilmiş kaynaklar kullanılarak hazırlanmış olup yatırımcılara kendi oluşturacakları yatırım kararlarında yardımcı olmayı hedeflemekte ve herhangi bir yatırım aracını alma veya satma yönünde yatırımcıların kararlarını etkilemeyi amaçlamamaktadır. Yatırımcıların verecekleri yatırım kararları ile bu raporda bulunan görüş, bilgi ve veriler arasında bir bağlantı kurulamayacağı gibi, söz konusu kararların neticesinde oluşabilecek yanlışlık veya zararlardan kurum çalışanları ile Ulukartal Holding A.Ş. ve İntegral Yatırım Menkul Değerler A.Ş.'nin herhangi bir sorumluluğu bulunmamaktadır.

Bu rapordaki her türlü iç ve dış piyasa tablo ve grafikler, bu konularda resmi hizmet veren yetkili üçüncü kişi kurumlardan elde edilmiş olup, İntegral Yatırım Menkul Değerler A.Ş. tarafından herhangi bir maddi menfaat beklentisi olmaksızın genel anlamda bilgilendirmek amacıyla hazırlanmıştır. Bu raporda bulunan bilgiler belli bir gelirin sağlanmasına yönelik olarak verilmemektedir.