

GÜNLÜK FOREX BÜLTENİ

20.10.2023

Ekonomik Gelişmeler

Türkiye

BNB Paribas Türkiye ile ilgili notunda, ekonomi politikalarının normalleşmesinin yatırımcılar ve derecelendirme kuruluşları arasında güveni yeniden inşa ettiğine dikkat çekti.

TCMB brüt rezervleri 124,5 milyar dolar seviyesine yükseldi.

BDDK verilerine göre 13 Ekim haftasında kur korumalı mevduatlar 72,9 milyar TL düşüş gösterdi.

ABD

Fed Başkanı Jerome Powell New York Ekonomi Kulübü'nde ekonomik görünüme ilişkin açıklamalar yaptı. Powell güçlü ekonomiye ilişkin ek kanıtların faiz artışını gerektirebileceğini belirtti. Powell ayrıca Fed'in faiz politikasında 'temkinli' biçimde ilerlediğini söyledi.

ABD'de ikinci el konut satışları, eylülde yüzde 2 azalarak Ekim 2010'dan bu yana en düşük seviyeye geriledi.

Atlanta Fed Başkanı Raphael Bostic, enflasyonu kontrol etmenin hala Fed'in ana görevi olduğunu söyledi

Dallas Fed Başkanı Lorie Logan, son verilerin ve tahvil piyasasındaki yüksek borçlanma maliyetlerinin Fed'e bir sonraki para politikası hamlesini düşünmek için alan sağladığını söyledi.

ABD'de ekimde eksi 9 ile beklentilerin altında kalan Philadelphia Fed İmalat Endeksi, sektördeki daralmanın devam ettiğine işaret etti.

ABD'de ilk kez işsizlik maaşı başvurusunda bulunanların sayısı, 14 Ekim ile biten haftada 198 bine düştü.

Asya

Pariteler

Pariteler	Kapanış	Değişim
EUR/USD	1.0582	0.43%
GBP/USD	1.21412	0.02%
USD/JPY	149.771	-0.09%
USD/TRY	27.9506	-0.07%
EUR/TRY	29.644	0.54%

Endeksler

Endeksler	Kapanış	Değişim
DAX	15052	-0.59%
DJI	33528	-0.87%
S&P	4296.5	-1.18%
NASDAQ	14847.5	-1.44%

Emtialar

Emtialar	Kapanış	Değişim
XAU/USD	1974.18	1.36%
XAG/USD	23.041	0.89%
WTI	90.31	2.37%
HG	3.5855	0.11%

Günün Ajandası

09:00	İngiltere Çekirdek Perakende Satışlar Aylık (Eylül)
09:00	İngiltere Çekirdek Perakende Satışlar Yıllık (Eylül)
09:00	İngiltere Perakende Satışlar Aylık (Eylül)
09:00	İngiltere Perakende Satışlar Yıllık (Eylül)
16:00	FOMC Üyesi Harker'ın Konuşması
19:15	Federal Açık Piyasa Komitesi (FOMC) Üyesi Mester'in Konuşması

Çin Merkez Bankası, Çin'deki çoğu hane ve şirket kredisi için sabit olan Bir yıllık kredi faiz oranı (LPR) değiştirmeyerek yüzde 3,45'te tuttu.

Japonya'nın manşet enflasyon oranı Eylül ayında yüzde 3 olarak gerçekleşti.

Dünya

Uluslararası kredi derecelendirme kuruluşu Moody's, İsrail'in "A1" olan kredi notunu olası bir düşüş için incelemeye aldığını bildirdi.

GÜNLÜK FOREX BÜLTENİ

20.10.2023

Ons altını Powell'ın mesajları güçlendirdi

Jeopolitik risklerden beslenmeye devam eden ons altında dün Powell'ın açıklamaları ons altının seyri açısından oldukça önem taşıyordu. Tahvil faizlerindeki yükseliş finansal koşullarda bir sıkılaşma getiriyor, bu da faiz artışlarının yerine geçebilir, dolayısıyla da FED'in daha fazla faiz artırmasına gerek kalmayabilir' şeklindeki açıklamaları Powell tarafından da dile getirildi. Yapılan açıklama sonrasında ons altında alımlar hızlandı. Bu sabah da alımların devam ettiğini izlemekteyiz. Bugün FOMC Üyesi Harker'ın ve Mester'in Konuşması takip ediliyor olacak.

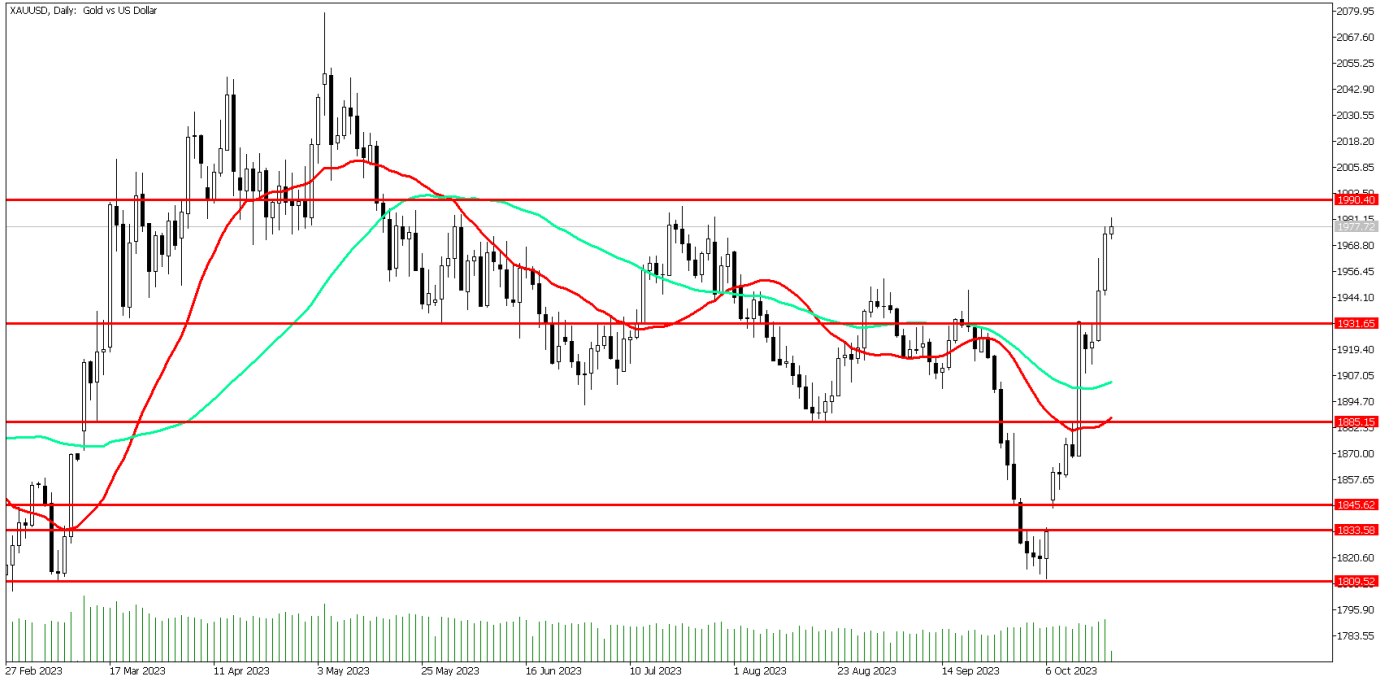

Teknik Analiz: Ons altında ana trend yukarı yönlü olmaya devam ediyor. Yukarı yönlü hareketliliğin devamı halinde 1985 ve 1990 direnç seviyeleri olarak izlenebilir. Buna karşın 1960 ve 1945 seviyeleri destek seviyesi olarak takip edilebilir.

Destekler: 1960 / 1945 / 1930

Dirençler: 1985 / 1990 / 2000

Petrol'de yükseliş sürüyor

Petrol fiyatları güne alıcılı başladı. Brent Petrol güne 93,10 seviyesinden başlarken, Ham Petrol WTI ise 88,96 seviyesinden güne başladı. İsrail Filistin arasındaki savaşın getirdiği berabersizlik ve risk ortamı petrol fiyatlarını destekliyor. Özellikle ABD Üslerine yönelik yapılan yeni saldırılar savaşın seyrini güçlendirmişe benziyor. ABD'nin de savaşa dahil olması durumunda belirsizlikler artabilir. Dün ayrıca Powell açıklamalarda bulundu. Şahin tonda açıklamalarda bulunan Fed Başkanı enflasyonun hala yüksek olduğunu belirtti.

BRENT Günlük Grafik

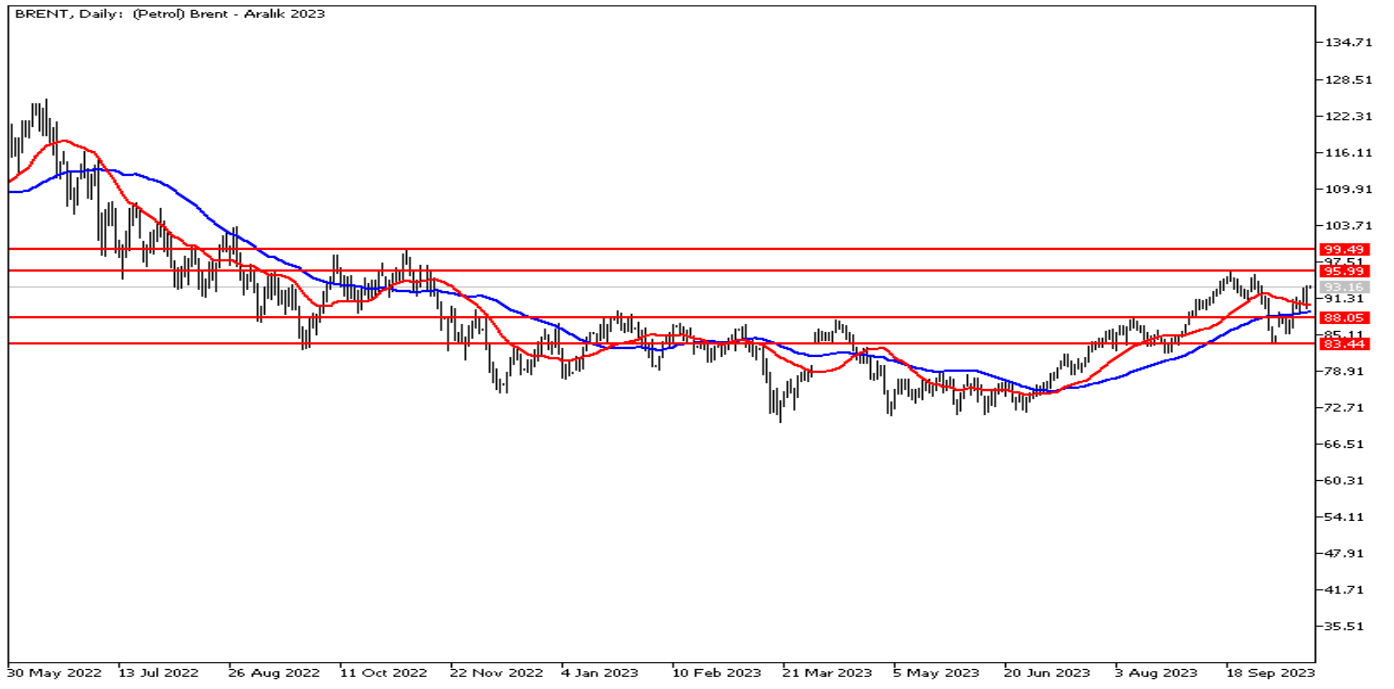

BRENT Teknik Analiz: Brent Petrol, 22 günlük hareketli ortalaması olan 90,14 seviyesinin üzerinde bulunuyor. Geri çekilme hareketlerinde 22 günlük ortalaması destek görevi görebilir. Yukarı yönlü hareketlerde 95,99 seviyesi direnç seviyesi olarak takip edilebilir.

Destekler: 90,14 / 88,99 / 88,05

Dirençler: 95,99 / 99,49 / 103,24

WTI Teknik Analiz: Takip ettiğimiz 88,87 seviyesinin üzerinde fiyatlanan ham petrolde geri çekilme hareketlerinde 88,87 seviyesi destek görevi görebilir. Yukarı yönlü hareketlerde 93,67 seviyesi direnç seviyesi olabilir.

Destekler: 88,87 / 86,29 / 81,64

Dirençler: 91,40 / 93,67 / 97,67

EURUSD'da yükseliş denemeleri

Dün konuşması merakla beklenen Fed Başkanı Powell, trendin üzerindeki büyümeye veya işgücü piyasasındaki sıkılığın azalmadığına dair ek kanıtlar, para politikasının daha da sıkılaştırılmasını gerektirebileceğini belirtmesine karşın "Pek çok gösterge, işgücü piyasasının hala sıkı olduğunu ancak kademeli olarak soğuduğunu gösteriyor" değerlendirmesini yaptı. Ayrıca tahvil faizlerine de değinen Powell, yüksek seyreden tahvil faizlerinin finansal sıkılaşmaya katkı sağladığını belirtti. Powell'ın konuşmasını güvercin olarak değerlendirmemize karşın jeopolitik risklerin devam etmesi dolar endeksini 106,0 seviyesinin üzerinde tutmaya devam ediyor. Bu gelişmeler de Euro'nun dolara karşı değer kazanmasını engelleyen bir gelişme olarak karşımıza çıkıyor. Dallas Fed Başkanı Lorie Logan ise son verilerin ve tahvil piyasasındaki yüksek borçlanma maliyetlerinin Fed'e bir sonraki para politikası hamlesini düşünmek için alan sağladığını söyledi. Dün ABD'de açıklanan Philadelphia Fed imalat endeksi verisinin piyasa beklentisi olan -6,4'nün altında -9,0 gelirken işsizlik haklarından yararlanma başvuruları verisi ise 212 binin altında 198 bin olarak gerçekleşti. Bugün jeopolitik gelişmelerle birlikte AB ve ABD'de merkez bankası yetkililerinden gelecek açıklamalar takip ediliyor olacak.

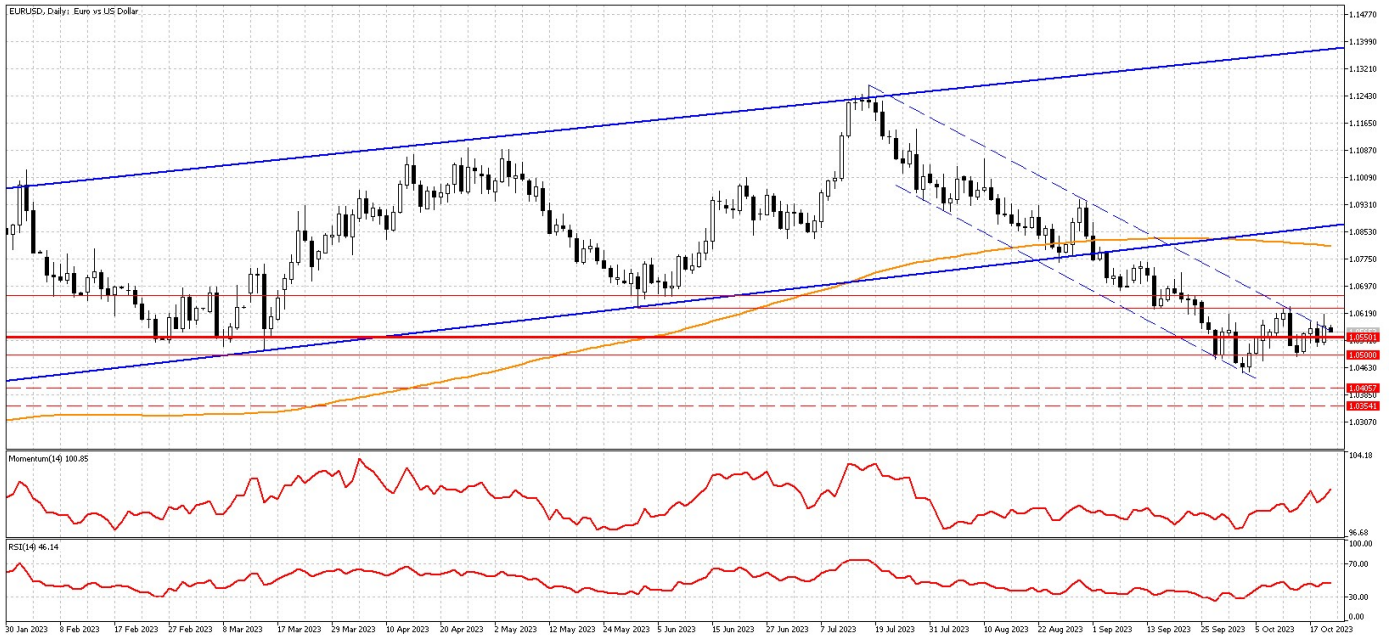

Teknik Analiz: İçinde bulunduğu aşağı yönlü kanalın üst bandı olan 1,0580 seviyesinin üzerinde bir kapanış yaparak aşağı yönlü trendini kıran paritede bugün 1,0600 seviyesi takip ediliyor olacak. Parite kanalın üst bandının ve ilk destek seviyesi olarak verdiğimiz 1,0550 seviyesinin üzerinde tutunabilirse paritede ilk aşamada 1,0600 seviyesine doğru yükseliş denemeleri görülebilir. Buna karşın olası geri çekilmelerde ise 1,0550 ve 1,0535 seviyeleri önemli destek bölgeleri olarak karşımıza çıkıyor.

Dirençler: 1,0575 / 1,0600 / 1,0635

Destekler: 1,0550 / 1,0535 / 1,0500

DolarTL 28 direncinde

DolarTL'de 28.00 seviyesi yakınlarında hareketine devam ediyor. Küresel tarafta başlayan İsrail-Filistin gerginliği ile birlikte fiyatlamalarda savaşın ne kadar süreceği, ne boyutta olacağı gibi belirsizlikler yakından takip edilmekte. Dolar endeksinin güçlü durması gelişmekte olan para birimleri üzerinde baskı oluşturmaya devam ediyor. Dün Fed Başkanı Jerome Powell New York Ekonomi Kulübü'nde ekonomik görünüme ilişkin açıklamalar yaptı. Powell güçlü ekonomiye ilişkin ek kanıtların faiz artışını gerektirebileceğini belirtti. Powell ayrıca Fed'in faiz politikasında 'temkinli' biçimde ilerlediğini söyledi. DolarTL'de orta ve uzun vadede ana yön yukarı olmaya devam ediyor.



Teknik Analiz: USDTRY paritesi pozitif seyrini sürdürmeye devam ediyor. Küçük adımlarla yukarı yönlü eğilimin sürmesini beklemekteyiz. 28.00 seviyesinin üzerinde kalmakta ısrarcı oluşması halinde kademeli olarak 28.50 seviyesine doğru yukarı yönlü adımlar izlenebilir.

Destekler: 27.50 \ 27.20 \ 27.00

Dirençler: 28.00 \ 28.30 / 28,50

EURTRY Teknik Seviyeler

Destekler: 29.50 \ 29.20 \ 28.50

Dirençler: 29.80 \ 30.00 \ 30.20

GÜNLÜK FOREX BÜLTENİ

20.10.2023

2023 yılı 3. Çeyrek itibariyle kar eden müşteri oranı %28, zarar eden müşteri oranı %72'dir.

Yasal Uyarı Notu: Burada yer alan yatırım bilgi, yorum ve tavsiyeleri yatırım danışmanlığı kapsamında değildir. Yatırım danışmanlığı hizmeti, yetkili kuruluşlar tarafından kişilerin risk ve getiri tercihleri dikkate alınarak kişiye özel sunulmaktadır. Burada yer alan yorum ve tavsiyeler ise genel niteliktedir. Bu tavsiyeler mali durumunuz ile risk ve getiri tercihlerinize uygun olmayabilir. Bu nedenle, sadece burada yer alan bilgilere dayanılarak yatırım kararı verilmesi beklentilerinize uygun sonuçlar doğurmayabilir.

Bu bilgiler ve görüşler önceden haber vermeksizin değiştirilebilir. İntegral Yatırım Menkul Değerler A.Ş. bilgilerin ve ifade edilen görüşlerin doğru, eksiksiz ve güncelleştirilmiş olduğuna dair (açıkça ifade edilmiş veya ima edilmiş) hiçbir beyan ve taahhütte bulunmaz. İçerik kesinlikle mali, hukuki, vergi veya diğer konularda bir tavsiye niteliği taşımadığı gibi, tamamen içeriğe dayalı olarak yatırım yapılmamalı veya karar alınmamalıdır. Herhangi bir yatırım konulu karar almadan önce bir uzmandan görüş alınmalıdır. Sorumluluğun Sınırlandırılması: İntegral Yatırım Menkul Değerler A.Ş. herhangi bir sınırlandırma olmaksızın, dolaylı, direkt veya bir fiilin sonucu olarak ortaya çıkan zararlar da dâhil olmak üzere her türlü kayıp ve hasarla ilgili sorumluluk kabul etmez.

Çekince: Bu rapor tarafımızca doğruluğu ve güvenilirliği kabul edilmiş kaynaklar kullanılarak hazırlanmış olup yatırımcılara kendi oluşturacakları yatırım kararlarında yardımcı olmayı hedeflemekte ve herhangi bir yatırım aracını alma veya satma yönünde yatırımcıların kararlarını etkilemeyi amaçlamamaktadır. Yatırımcıların verecekleri yatırım kararları ile bu raporda bulunan görüş, bilgi ve veriler arasında bir bağlantı kurulamayacağı gibi, söz konusu kararların neticesinde oluşabilecek yanlışlık veya zararlardan kurum çalışanları ile Ulukartal Holding A.Ş. ve İntegral Yatırım Menkul Değerler A.Ş.'nin herhangi bir sorumluluğu bulunmamaktadır.

Bu rapordaki her türlü iç ve dış piyasa tablo ve grafikler, bu konularda resmi hizmet veren yetkili üçüncü kişi kurumlardan elde edilmiş olup, İntegral Yatırım Menkul Değerler A.Ş. tarafından herhangi bir maddi menfaat beklentisi olmaksızın genel anlamda bilgilendirmek amacıyla hazırlanmıştır. Bu raporda bulunan bilgiler belli bir gelirin sağlanmasına yönelik olarak verilmemektedir.