

GÜNLÜK FOREX BÜLTENİ

15.12.2023

Ekonomik Gelişmeler

Türkiye

Türkiye Cumhuriyet Merkez Bankası Başkanı Dr. Hafize Gaye Erkan, "Türk lirasına geçiş zamanı gelmiştir. Bunun en doğrudan yansımalarını mevduat gelişmelerinde görüyoruz" dedi.

TCMB tarafından atılan politika adımlarıyla TL mevduatın görece getirisinin artmasının kur korumalı mevduat(KKM) yenileme oranlarının gerilemesinde etkili olduğu ve vade bitiminde KKM bakiyelerinde azalma gözlemlendiği belirtildi.

TCMB toplam rezervleri, 8 Aralık haftasında bir önceki haftaya göre 1 milyar 225 milyon dolar artışla 141 milyar 374 milyon dolara çıkarak tüm zamanların en yüksek seviyesine ulaştı.

Türkiye'nin 5 yıllık risk primi 19 baz puan gerilemeyle 300 baz puanın altına test etti.

ABD

ABD'de perakende satışlar, Kasım'da azalış beklentilerinin aksine aylık bazda yüzde 0,3'lük artış kaydetti.

ABD'de süregelen işsizlik maaşı başvuru sayısı 2 Aralık ile biten haftada 20 bin kişi artarak 1 milyon 876 bine yükseldi.

Avrupa

Avrupa Birliği (AB) üyesi ülkelerin liderleri, Rusya'ya yönelik, elmas ticareti yasağını da içerecek 12. yaptırım paketinde anlaşma sağladı.

Avrupa Merkez Bankası (AMB), beklentilere paralel olarak faizi yüzde 4,50 seviyesinde korudu.

İngiltere Merkez Bankası (BoE), politika faizini piyasa beklentileri doğrultusunda son 15 yılın en yüksek seviyesi olan yüzde 5,25'te sabit tuttu.

Pariteler

| Pariteler | Kapanış | Değişim |
|-----------|---------|---------|
| EUR/USD | 1.09927 | 1.02% |
| GBP/USD | 1.27715 | 1.13% |
| USD/JPY | 141.799 | -0.82% |
| USD/TRY | 28.9548 | -0.02% |
| EUR/TRY | 31.8709 | 1.05% |

Endeksler

| Endeksler | Kapanış | Değişim |
|-----------|----------|---------|
| DAX | 16932 | -0.95% |
| DJI | 37649 | 0.42% |
| S&P | 4774.75 | 0.27% |
| NASDAQ | 16756.25 | -0.14% |

Emtialar

| Emtialar | Kapanış | Değişim |
|----------|---------|---------|
| XAU/USD | 2036.28 | 0.6% |
| XAG/USD | 24.177 | 1.74% |
| WTI | 71.73 | 2.63% |
| HG | 3.8765 | 1.1% |

Günün Ajandası

Saat Veri

| | |
|-------|---|
| 11:30 | Almanya Hizmetler PMI (Aralık) |
| 11:30 | Almanya Bileşik PMI (Aralık) |
| 11:30 | Almanya İmalat PMI (Aralık) |
| 12:00 | Euro Bölgesi İmalat PMI (Aralık) |
| 12:00 | Euro Bölgesi Hizmetler PMI (Aralık) |
| 12:00 | Euro Bölgesi Bileşik PMI (Aralık) |
| 12:30 | İngiltere Hizmetler PMI (Kasım) |
| 12:30 | İngiltere Bileşik PMI (Kasım) |
| 12:30 | İngiltere İmalat PMI (Kasım) |
| 16:00 | ABD New York Empire State İmalat Endeksi (Aralık) |
| 17:15 | ABD Kapasite Kullanım Oranı (Kasım) |
| 17:15 | ABD Sanayi Üretimi (Aylık) (Kasım) |
| 17:45 | ABD Hizmet PMI (Aralık) |
| 17:45 | ABD Bileşik PMI (Aralık) |
| 17:45 | ABD İmalat PMI (Aralık) |

*Moody's Not Değerlendirmesi

Asya

Çin Merkez Bankası temel politika faiz oranlarını değiştirmede ve artan nakit talebi karşısında piyasaya daha fazla likidite sağladı.

GÜNLÜK FOREX BÜLTENİ

15.12.2023

Çin'in sanayi üretimi Kasım ayında Şubat 2022'den bu yana en hızlı artışını gösterdi.

GÜNLÜK FOREX BÜLTENİ

15.12.2023

Ons altında yatay seyir

Çarşamba günü FED toplantısında Fed beklentiler doğrultusunda politika faizinde değişikliğe gitmedi. FED toplantısı ve projeksiyonlarında 2024 yılının gevşeme yılı olacağı açıklandı. Dolayısıyla ons altın gücünü korumaya devam ediyor. Ons altının 2013 seviyesi ve üzerinde kaldığı müddetçe yükseliş ivmesini korumasını bekleriz. Bugün ABD'den gelecek olan kapasite kullanım, sanayi üretimi ve PMI verileri takip edilecek. Verilerin beklentilerden sapması ons altında hareketliliğe neden olabilir.

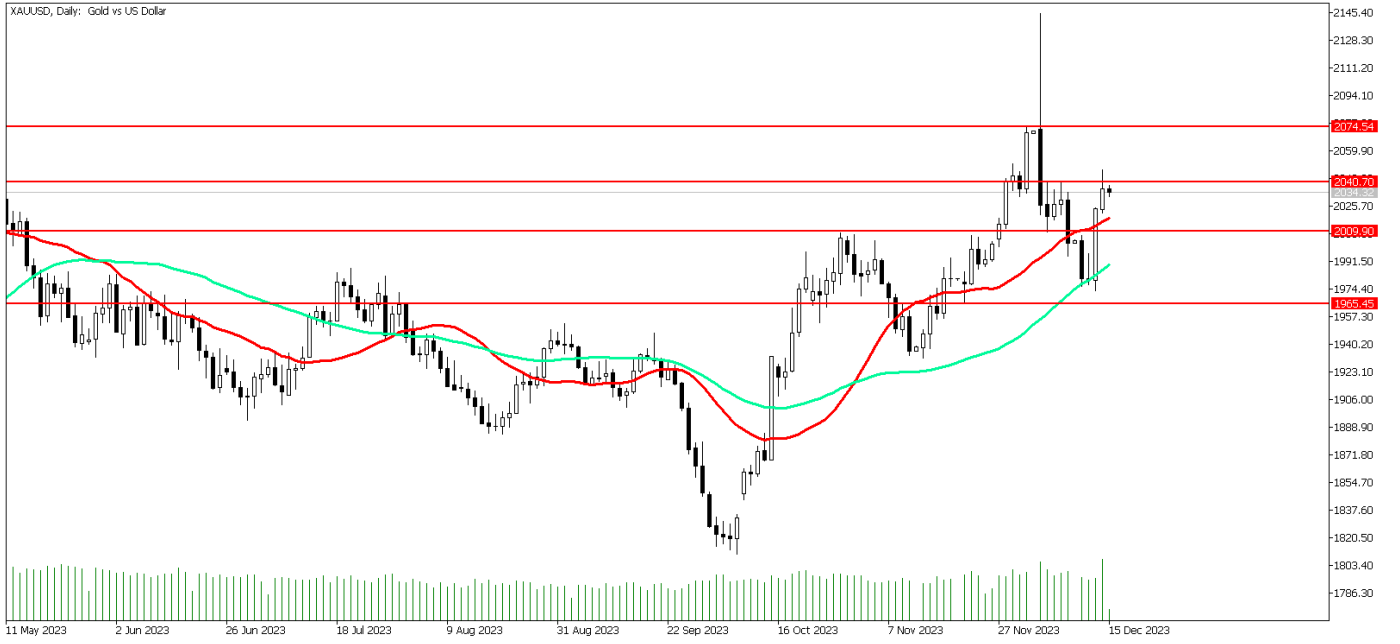

Teknik Analiz: Ons altın yatay seyrde fiyatlanıyor. Risk iştahının hız kazandığı ons altında 2050 seviyesi gün içi direnç seviyesi olarak izlenebilir. Buna karşın kar realizasyonu halinde 2020 seviyesi ilk destek seviyemiz olarak karşımıza çıkıyor.

Destekler: 2020 / 2010 / 2000

Dirençler: 2050 / 2060 / 2070

Petrol hareketlendi

Petrol fiyatları güne yatay başladı. Brent Petrol günü 76,73 seviyesinden açarken, Ham Petrol güne 71,74 seviyesinden başladı. Petrol fiyatları Çarşamba akşamı Fed'den gelen açıklamaların etkisiyle yükselmeye başladı. Fed'den 2024 yılında faiz indirimi beklentisi piyasada hakim konumda olmaya başladı. Fed ekonomik projeksiyonları-medyan Fed fon oranı 2024 sonu %4.6 oldu. Bu rakam %5.1 seviyesindeydi. Noktasal grafiğe göre 2024 yılında 75 baz puan faiz indirimi görünüyor. 2025 yılında da faizin düşürülmesi öngörülüyor. Bugün ABD'den gelecek olan kapasite kullanım, sanayi üretimi ve PMI verileri takip edilecek.

BRENT Günlük Grafik



BRENT Teknik Analiz: Brent Petrol 22 günlük hareketli ortalaması olan 78,33 seviyesinin altında fiyatlanıyor. Yukarı yönlü hareketlerde bu seviye direnç seviyesi olarak izlenebilir. Geri çekilme hareketlerinde ise 75\$ destek olabilir.

Destekler: 75,00 / 73,50 / 71,55

Dirençler: 78,33 / 82,42 / 83,44

WTI Teknik Analiz: 72\$ üzerinde fiyatlanan ham petrolde yukarı yönlü hareketlerde 22 günlük hareketli ortalaması olan 73,52 seviyesi direnç seviyesi olabilir. Destek seviyesi olarak 70,00 öne çıkıyor.

Destekler: 70,00 / 69,14 / 66,39

Dirençler: 73,52 / 76,00 / 78,01

EURUSD önemli direncinde

Fed'in ardında ECB'de faiz oranlarını piyasa beklentisi doğrultusunda sabit bıraktı. Fed'den gelen güvercine yakın açıklamaların ardından ECB Başkanı Christine Lagarde'ın "Hiçbir şekilde gardımızı düşürmememiz gerekiyor. Ana aracımız faiz olmaya devam edecek. Faiz indirimini konuşmadık." yönündeki açıklamaları Euro'yu dolar karşısında destekledi. Dün ABD'de açıklanan perakende (aylık) ve çekirdek perakende verileri piyasa beklentilerin üzerinde, işsizlik haklarından yararlanma başvuruları verisi ise beklentilerin altında geldi. Bugün Avrupa'da PMI verileri, ABD'de ise PMI verileri, sanayi üretimi, kapasite kullanım oranı ve New York Empire State imalat endeksi takip ediliyor olacak. ABD tarafından gelen verilerin beklentilerin üzerinde ekonomik soğumaya işaret etmesi, pariteyi destekleyebilir.

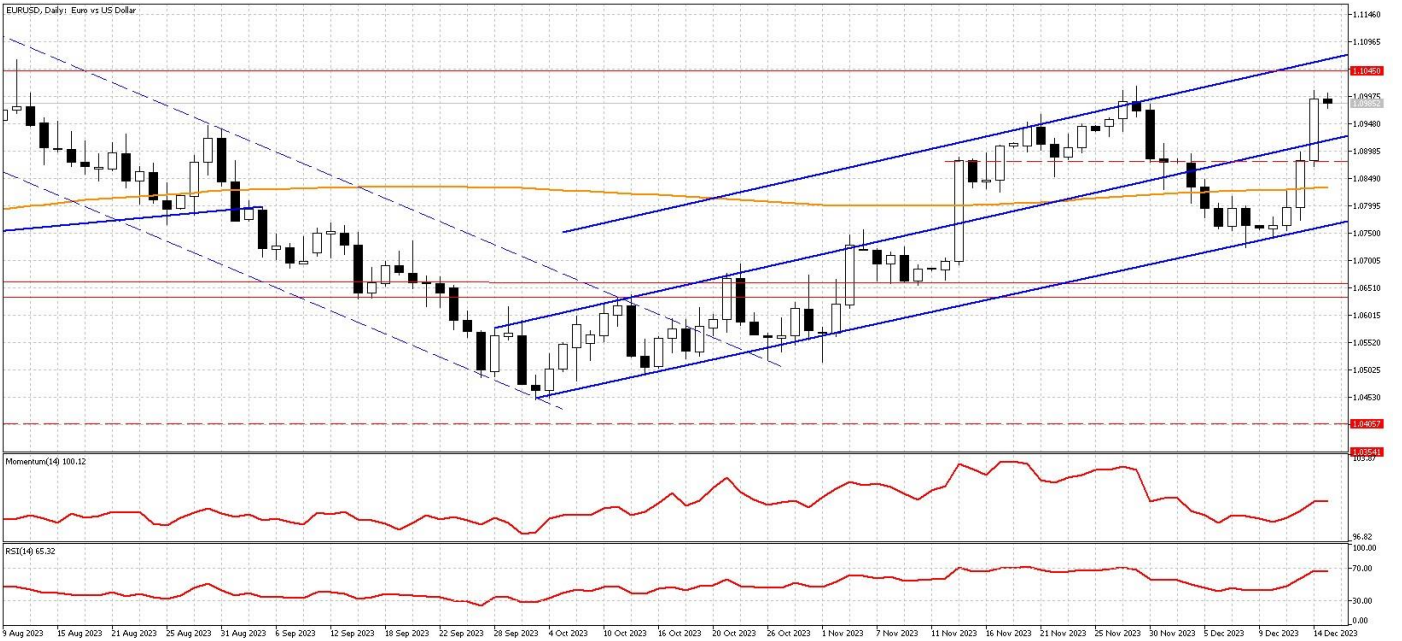

Teknik Analiz: Artan risk iştahının devam etmesiyle birlikte gün içinde üçüncü direnç seviyesi olarak verdiğimiz 1,1000 seviyesine kadar yükselen parite, 1,1000 seviyesini aşamamasıyla birlikte güne sınırlı geri çekilmeyle başladı. Parite 1,1000 seviyesinin üzerinde kalıcı olabilirse 1,10450 seviyesi tekrardan test edilebilir. Teknik göstergelerin aşırı alım bölgelerine yaklaştığı paritede oluşabilecek geri çekilmelerde ise 1,0950 seviyesi ilk destek bölgesi olarak karşımıza çıkıyor.

Dirençler: 1,1020 / 1,1045 / 1,1100

Destekler: 1,0950 / 1,0900 / 1,0880

DolarTL 29 seviyesi üzerinde

DolarTL'de 28.50 seviyesi üzerinde pozitif hareketine devam ediyor. Hem küreselde hem de iç tarafta haber akışı oldukça yoğun. CDS tarafında ise 300 seviyesinde seyir devam ediyor. Türkiye'nin hem risk algısında hem de uygun maliyetli borçlanması açısından bu düşüş oldukça olumlu. Küresel tarafta ise Fed tarafından faiz kararı beklentilere paralel olarak sabit açıklandı. Projeksiyonlarda ise özellikle 2024 yılı için yüzde 5.1 olan faiz medyan beklentisinin yüzde 4.6 olarak revize edilmesi piyasalarda pozitifliğe neden oldu. DolarTL'de orta ve uzun vadede ana yön yukarı olmaya devam ediyor.

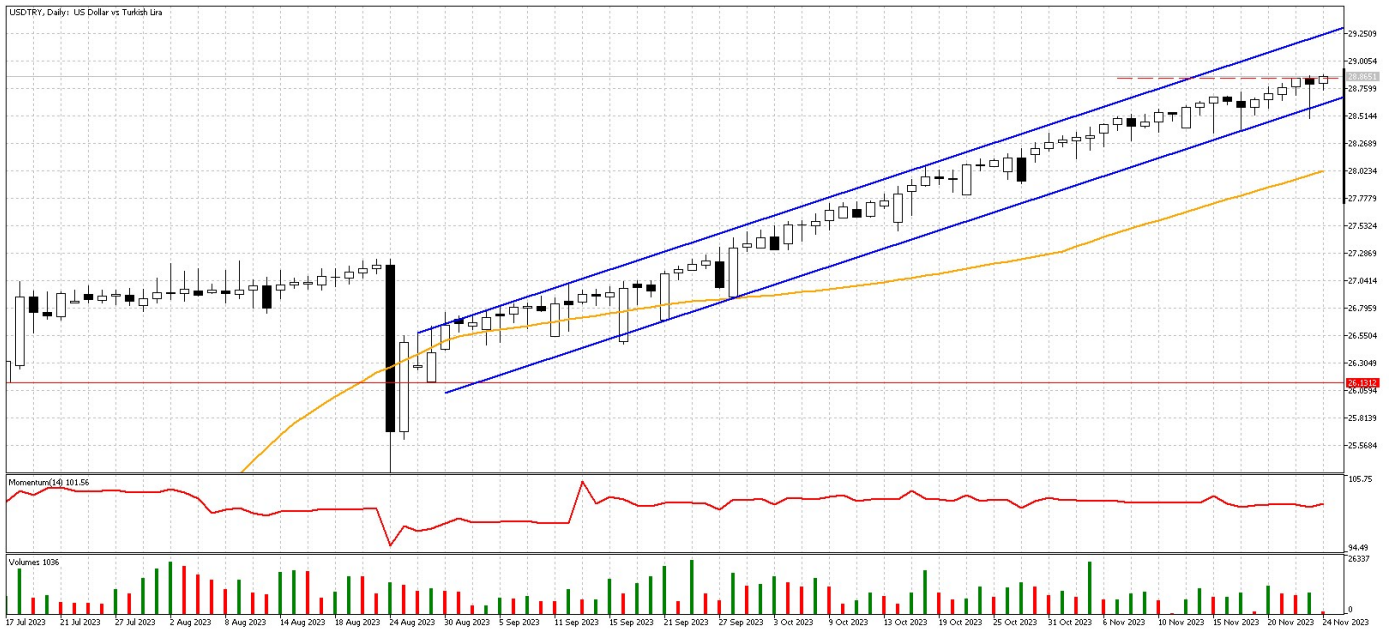

Teknik Analiz: USDTRY yatay eğilimli yükseliş hareketini sürdürüyor. Yukarı 29.80 seviyesine doğru yükseliş eğiliminin sürmesini bekleriz. DolarTL'de 28 seviyesi destek olmayı sürdürüyor.

Destekler: 28.50 \ 28.00 \ 27.50

Dirençler: 29.10 \ 29.30 \ 29.80

EURTRY Teknik Seviyeler

Destekler: 31.50 \ 31.00 \ 30.50

Dirençler: 32.00 \ 32.20 \ 32.40

GÜNLÜK FOREX BÜLTENİ

15.12.2023

2023 yılı 3. Çeyrek itibariyle kar eden müşteri oranı %28, zarar eden müşteri oranı %72'dir.

Yasal Uyarı Notu: Burada yer alan yatırım bilgi, yorum ve tavsiyeleri yatırım danışmanlığı kapsamında değildir. Yatırım danışmanlığı hizmeti, yetkili kuruluşlar tarafından kişilerin risk ve getiri tercihleri dikkate alınarak kişiye özel sunulmaktadır. Burada yer alan yorum ve tavsiyeler ise genel niteliktedir. Bu tavsiyeler mali durumunuz ile risk ve getiri tercihlerinize uygun olmayabilir. Bu nedenle, sadece burada yer alan bilgilere dayanılarak yatırım kararı verilmesi beklentilerinize uygun sonuçlar doğurmayabilir.

Bu bilgiler ve görüşler önceden haber vermeksizin değiştirilebilir. İntegral Yatırım Menkul Değerler A.Ş. bilgilerin ve ifade edilen görüşlerin doğru, eksiksiz ve güncelleştirilmiş olduğuna dair (açıkça ifade edilmiş veya ima edilmiş) hiçbir beyan ve taahhütte bulunmaz. İçerik kesinlikle mali, hukuki, vergi veya diğer konularda bir tavsiye niteliği taşımadığı gibi, tamamen içeriğe dayalı olarak yatırım yapılmamalı veya karar alınmamalıdır. Herhangi bir yatırım konulu karar almadan önce bir uzmandan görüş alınmalıdır. Sorumluluğun Sınırlandırılması: İntegral Yatırım Menkul Değerler A.Ş. herhangi bir sınırlandırma olmaksızın, dolaylı, direkt veya bir fiilin sonucu olarak ortaya çıkan zararlar da dâhil olmak üzere her türlü kayıp ve hasarla ilgili sorumluluk kabul etmez.

Çekince: Bu rapor tarafımızca doğruluğu ve güvenilirliği kabul edilmiş kaynaklar kullanılarak hazırlanmış olup yatırımcılara kendi oluşturacakları yatırım kararlarında yardımcı olmayı hedeflemekte ve herhangi bir yatırım aracını alma veya satma yönünde yatırımcıların kararlarını etkilemeyi amaçlamamaktadır. Yatırımcıların verecekleri yatırım kararları ile bu raporda bulunan görüş, bilgi ve veriler arasında bir bağlantı kurulamayacağı gibi, söz konusu kararların neticesinde oluşabilecek yanlışlık veya zararlardan kurum çalışanları ile Ulukartal Holding A.Ş. ve İntegral Yatırım Menkul Değerler A.Ş.'nin herhangi bir sorumluluğu bulunmamaktadır.

Bu rapordaki her türlü iç ve dış piyasa tablo ve grafikler, bu konularda resmi hizmet veren yetkili üçüncü kişi kurumlardan elde edilmiş olup, İntegral Yatırım Menkul Değerler A.Ş. tarafından herhangi bir maddi menfaat beklentisi olmaksızın genel anlamda bilgilendirmek amacıyla hazırlanmıştır. Bu raporda bulunan bilgiler belli bir gelirin sağlanmasına yönelik olarak verilmemektedir.