

GÜNLÜK FOREX BÜLTENİ

29.04.2024

Ekonomik Gelişmeler

Türkiye

Uluslararası kredi derecelendirme kuruluşu Fitch Ratings, politika tutarlılığındaki iyileşmenin sürdürülmesinin, Türkiye'nin kredi notu açısından olumlu olabileceğini bildirdi.

Türkiye 10 yıllık lira cinsi tahvilleri, JPMorgan'ın söz konusu tahvili gelişmekte olan piyasa tahvilleri endeksine dahil edeceğini açıklamasının ardından kazançlarını üçüncü güne taşıdı.

Türkiye Cumhuriyet Merkez Bankası (TCMB) son toplantısında politika faizini yüzde 50 seviyesinde sabit tutarken, Fitch'ten fonlama maliyetlerinin bankalarda marjları baskıladığı uyarısı geldi.

ABD

ABD'de Michigan Üniversitesince ölçülen tüketici güven endeksi, nisanda aşağı yönlü revize edilerek 77,2 oldu.

ABD'de Mart ayında gıda ve enerji kalemlerini dışarıda bırakan çekirdek kişisel tüketim harcamaları fiyat endeksi (Çekirdek PCE) bir önceki aya göre yüzde 0,3 arttı, yıllık ise yüzde 2,8 artış gösterdi.

Pariteler

Pariteler	Kapanış	Değişim
EUR/USD	1.06926	-0.35%
GBP/USD	1.24915	-0.18%
USD/JPY	158.291	1.67%
USD/TRY	32.3438	-0.35%
EUR/TRY	34.7141	-0.61%

Endeksler

Endeksler	Kapanış	Değişim
DAX	18357	1.29%
DJI	38454	0.28%
S&P	5131.5	0%
NASDAQ	17836.5	0.13%

Emtialar

Emtialar	Kapanış	Değişim
XAU/USD	2337.69	0.25%
XAG/USD	27.171	-0.93%
WTI	83.67	-0.1%
HG	4.5875	0.95%

Günün Ajandası

Saat Veri

10:00 Türkiye Ekonomik Güven Endeksi (Nisan)

12:00 Euro Bölgesi Tüketici Güveni (Nisan)

15:00 Almanya TÜFE Aylık (Nisan)

15:00 Almanya TÜFE Yıllık (Nisan)

*Japonya Borsası "Showa Günü" nedeniyle kapalı olacak

Ons altın 22 günlük hareketli ortalamasında

ABD’de Mart’ta kişisel tüketim harcamaları enflasyonu (PCE) beklentilerin üzerinde açıklandı. Manşet yıllık PCE %2,5’ten %2,7’ye yükselirken, çekirdek PCE ise %2,8’de sabit kaldı. Çarşamba günü ADP Özel sektör istihdam, Fed’in faiz kararı ve Başkan Powell’ın basın toplantısında vereceği mesajlar bekleniyor. Cuma günü ise ABD tarım dışı istihdam verisi fiyatlamalarda etkili olacak. Fed’in politika faizini 22 yılın zirvesinde %5,25-%5,50 bandında sabit bırakması bekleniyor. ABD’de son dönemde enflasyon, istihdam rakamları beklentilerin üzerinde açıklanırken, bu durum Fed’den faiz indirim beklentilerinin ötelenmesine neden oluyor. Dolayısıyla Fed Başkanı Powell’ın özellikle satır aralarında vereceği mesajlar önemli olacak. Çarşamba ve Cuma günü açıklanacak ABD istihdam verileri istihdamın durumunu ortaya koyacak. Sonuçların beklenti üstü gelmesi sarı metalde baskı yaratabilir.



Teknik Analiz: Ons altın kritik bölge olan 22 günlük hareketli ortalamasında tutunmaya devam ediyor. Tepki hareketi buradan geldiği takdirde 2340 ve 2360 seviyeleri direnç bölgesi olarak takip edilebilir. Ancak kısa vadede 22 günlük hareketli ortalamasını olan 2330 bölgesinden satışlar tepki alımları ile karşılanmadığı takdirde 2300 bölgesine doğru baskılanma artabilir.

Destekler: 2310 / 2300 / 2290

Dirençler: 2340 / 2360 / 2370

Petrol'de jeopolitik etki

Petrol fiyatları, İsrail-Hamas görüşmelerinin Orta Doğu'daki daha geniş çaplı çatışma korkusunun azalmasına sebep olması ve ABD enflasyon verilerinin yakın zamanda faiz indirimi beklentilerini azaltması sebebiyle hafta sonu sınırlı bir düşüş yaşadı. Öte yandan bu hafta ABD petrol sondaj kulesi sayısı 5 azalarak 506'ya düştü. Piyasada bu hafta gözler Çarşamba günü yapılacak olan FED toplantısında olacak. Aynı zamanda ABD tarafından gelecek olan PMI verileri ve petrol stok verileri de beklentilerden uzak gelmesi durumunda petrol fiyatlarında hareketliliğe neden olabilir.

BRENT Günlük Grafik

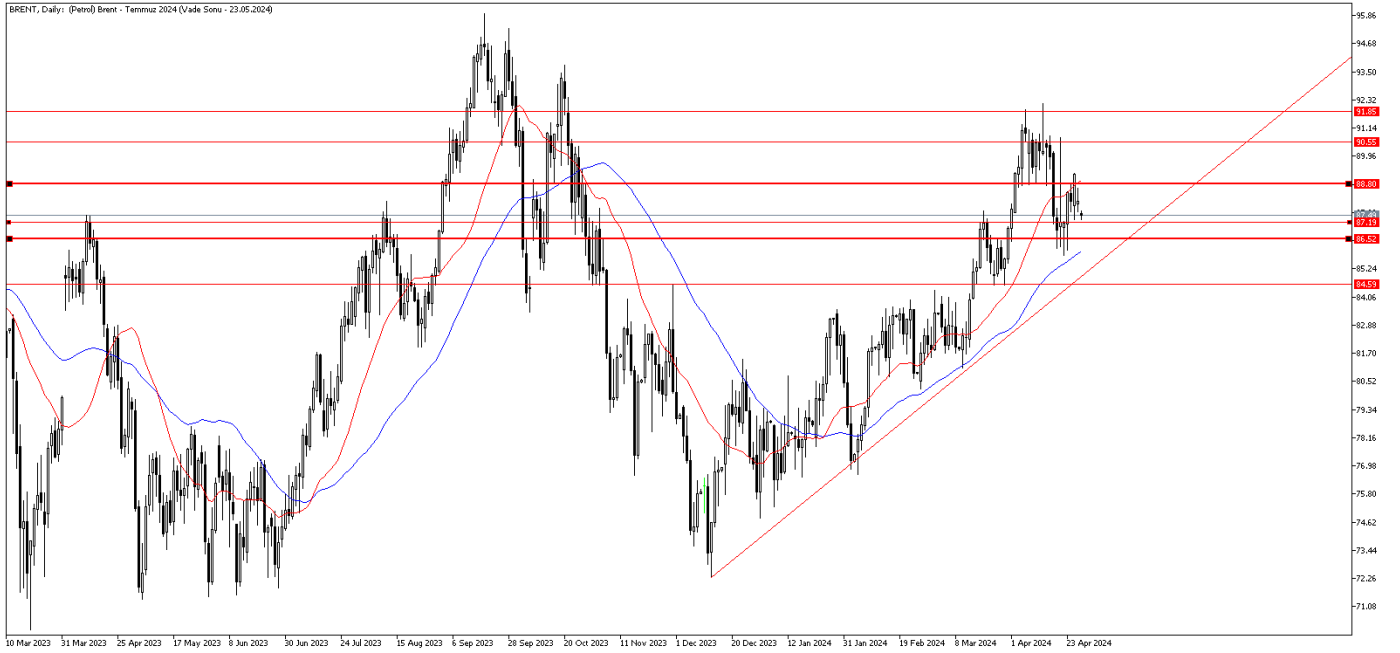

BRENT Teknik Analiz: Brent petrol, yükselen trendin üzerinde sınırlı bir geri çekilme yaşadı. Aşağı yönlü hareketliliğin devamı halinde 87.20 ve 86.50 bölgeleri destek seviyeleri olarak takip edilebilir. Öte yandan yükseliş eğilimine devam etmesi halinde 88.80 bölgesi güçlü direnç seviyesi olarak karşımıza çıkıyor. Bu seviye aynı zamanda 22 günlük hareketli ortalamasına denk geliyor.

Destekler: 87.20 / 86.50 / 85.20

Dirençler: 88.80 / 90.00 / 90.55

WTI Teknik Analiz: Ham petrol yükselen eğilimine devam ediyor. 83.10 seviyesine doğru sınırlı bir geri çekilme yaşayan ham petrol aşağı yönlü hareketliliğin devamı halinde 82.50 bölgesi destek seviyesi olarak izlenebilir. Öte yandan yukarı yönlü ivmenin devam etmesi durumunda 84.25 bölgesi direnç seviyesi olarak izlenebilir. Bu seviye aynı zamanda 22 günlük hareketli ortalamasına denk geliyor.

Destekler: 82.50 / 81.70 / 80.85

Dirençler: 84.25 / 85.50 / 86.00

EURUSD sınırlı pozitif

Bu hafta ABD'den veri akışı oldukça yoğun. Dolayısıyla parite üzerinde etkili olmasını bekliyoruz. Çarşamba FED faiz kararı, ABD özel sektör istihdamı, Cuma ABD istihdam veri seti. Ayrıca Çarşamba ISM imalat, Cuma ISM hizmet. Verileri açıklanacak. Fed'in politika faizini 22 yılın zirvesinde %5,25-%5,50 bandında sabit bırakması bekleniyor. ABD'de son dönemde enflasyon, istihdam rakamları beklentilerin üzerinde açıklanırken, bu durum Fed'den faiz indirim beklentilerinin ötelenmesine neden oluyor. Dolayısıyla Fed Başkanı Powell'ın özellikle satır aralarında vereceği mesajların parite üzerinde etkili olmasını bekliyoruz. ABD istihdam verileri istihdamın durumunu ortaya koyacak. Verilerin beklentilerden sapsması oynaklık oluşturabilir.

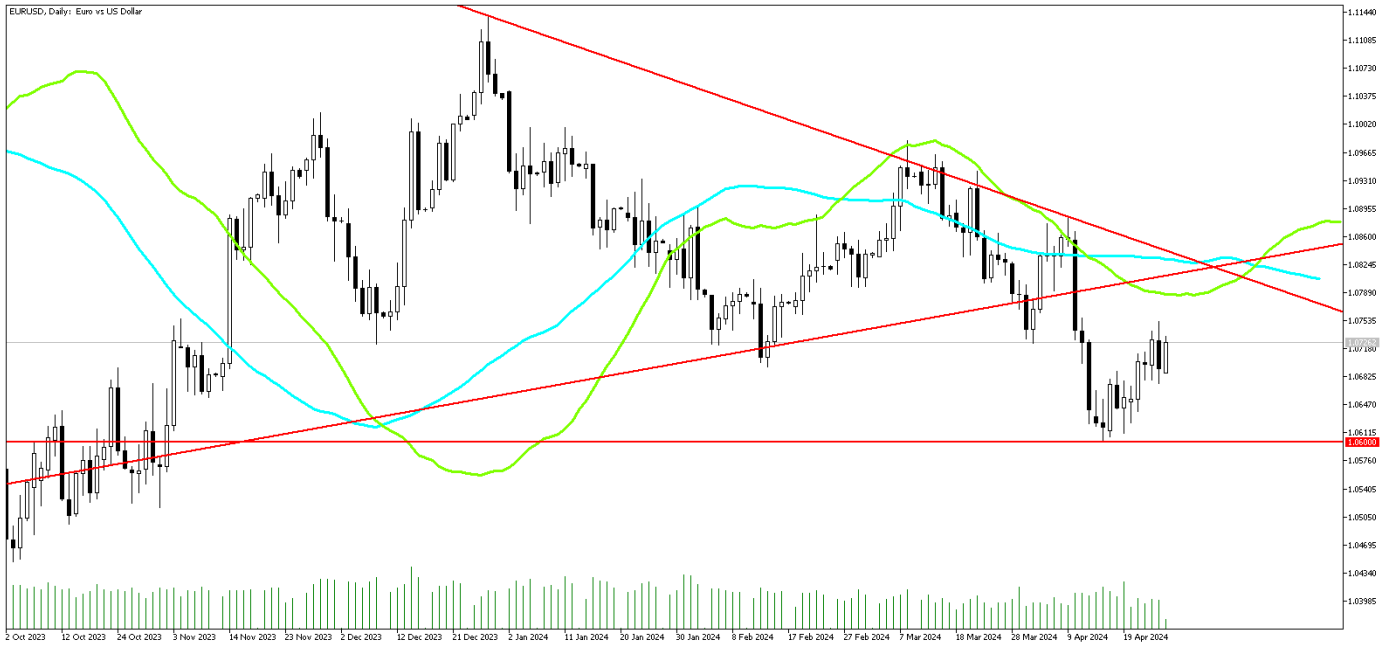

Teknik Analiz: EURUSD paritesi 1,072 seviyesinden işlemde geçiyor. Paritede oluşabilecek tepki alımlarında 1,0770 ve 1,0810 seviyeleri gün içi direnç bölgeleri olarak izlenebilir. Buna karşın satışlar yoğunlaştığı takdirde 1,0680 ve 1,0610 seviyeleri gün içi destek seviyeleri olarak izlenebilir.

Destekler: 1,0680 / 1,0640 / 1,0610

Dirençler: 1,0770 / 1,0810 / 1,0860

DolarTL ılımlı pozitif

DolarTL’de önemli bir değişiklik bulunmuyor. Küresel tarafta Çarşamba günü Fed’in politika faizini 22 yılın zirvesinde %5,25-%5,50 bandında sabit bırakması bekleniyor. ABD’de son dönemde enflasyon, istihdam rakamları beklentilerin üzerinde açıklanırken, bu durum Fed’den faiz indirim beklentilerinin ötelenmesine neden oluyor. Dolayısıyla Fed Başkanı Powell’ın özellikle satır aralarında vereceği mesajların dolar endeksinde hareketlilik yapmasını bekliyoruz. Ancak son dönemde dolar endeksi ve DolarTL fiyatlama açısından birbirinden uzaklaştı. İç tarafta ise Cuma günü TÜFE verisi açıklanacak. Aylık bazda 3,35% artış bekleniyor. Böylece yıllık oran 70,2% seviyesine çıkmış olacak. Veriye bağlı olarak kurda hareketlilik oluşabilir. Ana resimde ana yön yukarı olmaya devam ediyor.

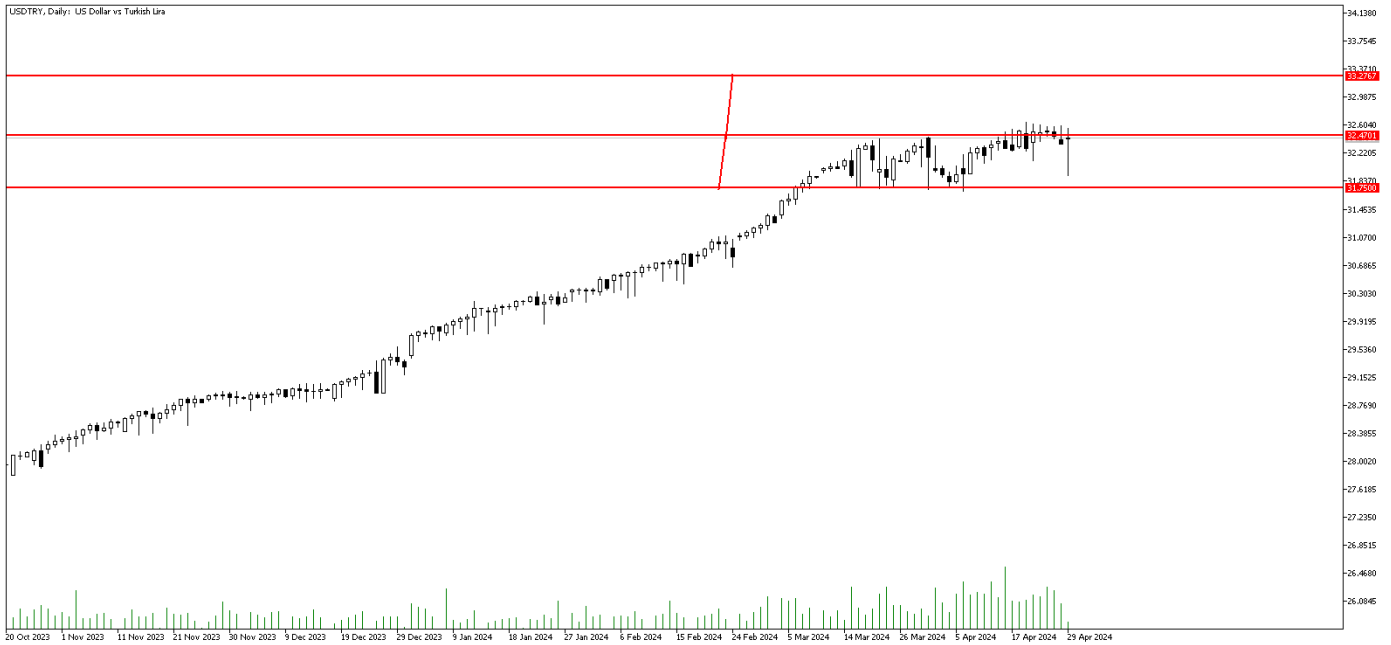

Teknik Analiz: DolarTL’de teknik stratejimizi koruyoruz. Ana yön yukarı olmakla birlikte yukarı yönlü hareketliliğin güçlenmesi halinde 33,00 bölgesine doğru alımlar hızlanabilir.

Destekler: 31,75 / 31,54 / 31,20

Dirençler: 33,00EURTRY / 33,30 / 33,50

EURTRY Teknik Seviyeler

Destekler: 34,30 / 34,00 / 33,60

Dirençler: 35,50 / 36,00 / 37,00

GÜNLÜK FOREX BÜLTENİ

29.04.2024

2024 yılı 1. Çeyrek itibariyle kar eden müşteri oranı %38, zarar eden müşteri oranı %62'dir.

Yasal Uyarı Notu: Burada yer alan yatırım bilgi, yorum ve tavsiyeleri yatırım danışmanlığı kapsamında değildir. Yatırım danışmanlığı hizmeti, yetkili kuruluşlar tarafından kişilerin risk ve getiri tercihleri dikkate alınarak kişiye özel sunulmaktadır. Burada yer alan yorum ve tavsiyeler ise genel niteliktedir. Bu tavsiyeler mali durumunuz ile risk ve getiri tercihlerinize uygun olmayabilir. Bu nedenle, sadece burada yer alan bilgilere dayanılarak yatırım kararı verilmesi beklentilerinize uygun sonuçlar doğurmayabilir.

Bu bilgiler ve görüşler önceden haber vermeksizin değiştirilebilir. İntegral Yatırım Menkul Değerler A.Ş. bilgilerin ve ifade edilen görüşlerin doğru, eksiksiz ve güncelleştirilmiş olduğuna dair (açıkça ifade edilmiş veya ima edilmiş) hiçbir beyan ve taahhütte bulunmaz. İçerik kesinlikle mali, hukuki, vergi veya diğer konularda bir tavsiye niteliği taşımadığı gibi, tamamen içeriğe dayalı olarak yatırım yapılmamalı veya karar alınmamalıdır. Herhangi bir yatırım konulu karar almadan önce bir uzmandan görüş alınmalıdır. Sorumluluğun Sınırlandırılması: İntegral Yatırım Menkul Değerler A.Ş. herhangi bir sınırlandırma olmaksızın, dolaylı, direkt veya bir fiilin sonucu olarak ortaya çıkan zararlar da dâhil olmak üzere her türlü kayıp ve hasarla ilgili sorumluluk kabul etmez.

Çekince: Bu rapor tarafımızca doğruluğu ve güvenilirliği kabul edilmiş kaynaklar kullanılarak hazırlanmış olup yatırımcılara kendi oluşturacakları yatırım kararlarında yardımcı olmayı hedeflemekte ve herhangi bir yatırım aracını alma veya satma yönünde yatırımcıların kararlarını etkilemeyi amaçlamamaktadır. Yatırımcıların verecekleri yatırım kararları ile bu raporda bulunan görüş, bilgi ve veriler arasında bir bağlantı kurulamayacağı gibi, söz konusu kararların neticesinde oluşabilecek yanlışlık veya zararlardan kurum çalışanları ile Ulukartal Holding A.Ş. ve İntegral Yatırım Menkul Değerler A.Ş.'nin herhangi bir sorumluluğu bulunmamaktadır.

Bu rapordaki her türlü iç ve dış piyasa tablo ve grafikler, bu konularda resmi hizmet veren yetkili üçüncü kişi kurumlardan elde edilmiş olup, İntegral Yatırım Menkul Değerler A.Ş. tarafından herhangi bir maddi menfaat beklentisi olmaksızın genel anlamda bilgilendirmek amacıyla hazırlanmıştır. Bu raporda bulunan bilgiler belli bir gelirin sağlanmasına yönelik olarak verilmemektedir.