

Ekonomik Gelişmeler

Türkiye

Türkiye Cumhuriyet Merkez Bankası (TCMB) Mayıs ayına ilişkin reel kesim güven endeksi sonuçlarına göre, mevsimsellikten arındırılmamış reel kesim güven endeksi (RKGE) bir önceki aya göre 0,7 puan azalarak 105,4 seviyesinde gerçekleşti.

Hazine ve Maliye Bakanlığı'ndan yapılan açıklamaya göre, toplantıda, tüketici kredilerine ve kredi kartlarına yönelik atılan adımların sonuçları değerlendirilmiş ve dezenflasyon sürecinde alınabilecek ilave tedbirlere ilişkin istişarelerde bulunuldu.

ABD

Fed Başkan Yardımcısı Michelle Bowman, Fed bilançosundaki küçülmeyi yavaşlatmaya başlamak için beklemeyi ya da bu ayın başlarında açıklanandan daha ılımlı bir azaltma sürecini destekleyeceğini söyledi.

Cleveland Fed Başkanı Loretta Mester, Fed politika açıklamalarının ekonomik gelişmelere ilişkin değerlendirmeleri, bunun merkez bankasının görünümünü nasıl etkilediğini ve bu görünüme yönelik riskleri tanımlamak için şu anda kullanılan biraz daha uzun pasajlardan faydalanabileceğini söyledi.

Pariteler

	Kapanış	Değişim
EUR/USD	1.08573	0.1%
GBP/USD	1.27679	0.24%
USD/JPY	156.794	-0.11%
USD/TRY	31.9941	-0.49%
EUR/TRY	34.7924	-0.38%

Endeksler

	Kapanış	Değişim
DAX	18855	0.48%
DJI	39214	0.17%
S&P	5333.75	0.24%
NASDAQ	18951.25	0.42%

Emtialar

	Kapanış	Değişim
XAU/USD	2350.75	0.76%
XAG/USD	31.617	4.02%
WTI	78.55	0.95%
HG	4.828	1.42%

Günün Ajandası

Saat	Veri
16:00	ABD Konut Fiyat Endeksi (Aylık) (Mart)
16:00	ABD S&P/Case Shiller Konut Fiyatları Endeksi (Mart)
17:00	ABD Tüketici Güveni (Mayıs)

Ons altın hareketli ortalamasında

Dün ABD piyasaları ve Londra tatil nedeniyle kapalıydı. Değerli metallerde ise hareketli bir gün yaşandı. Sarı metal 2330 seviyesine kadar geri çekilirken, bu seviyeden gelen alımlarla 22 günlük hareketli ortalamasından güç aldı. Ancak kalıcılık sağlayamadı. Bugün 22 günlük hareketli ortalamasının üzerinde tutunması alımların devamlılığı açısından önemli olmasını bekleriz. Bugün ABD konut fiyatları ve ABD tüketici güveni sarı metal üzerinde oynaklık oluşturabilir. Cuma günü ise ABD’de FED’in önem verdiği kişisel tüketim harcamaları (PCE) verisi açıklanacak.



Teknik Analiz: Ons altında izlediğimiz sert yükseliş sonrasında geri çekilmeler devam ediyor. Yukarı ve aşağıda gerçekleşen volatil hareketler sonrası fiyat hareketlerinin bir yerde oturması ve stabilleşmesi önemlidir. Daha güçlü destek ve direnç yaratır. sarı metal yaşanan yükselişin ardından kısa vadeli alçalan trend gelen tepki alımları ile şimdilik sonlanmış görünüyor. Bugün 22 günlük hareketli ortalaması olan 2347 bölgesine doğru tepki alımı gerçekleştirmesi durumunda 2360 bölgesine doğru yükseliş hızı görebiliriz. Buna karşın geri çekilmelerde 2330 seviyesinde tutunmadığı takdirde 50 günlük hareketli ortalaması olan 2317 bölgesi takip ediliyor olacak. 2317 bölgesine doğru yoğunlaşan satış baskısında 2300 ana destek bölgesi olarak karşımıza çıkmaktadır.

Destekler: 2330 / 2317 / 2300

Dirençler: 2360 / 2370 / 2385

Petrol'de yatay seyir

Petrol fiyatları, Orta Doğu'da Mısırlı bir askerın İsrail askerleriyle çatışma sırasında ölmesinin ardından artan gerilime rağmen iki gün süren yükselişin ardından temkinli yatay görünüm sergiliyor. Brent petrol 80,46 seviyesinden gelen tepki alımları ile birlikte yukarı yönlü hareketini devam ettirmektedir. Öte yandan bu hafta petrol fiyatları açısından Perşembe günü gelecek olan ABD verileri ve petrol stokları önem arz ediyor. Ham petrol stok verilerinin yüksek gelmeye devam etmesi, petrol fiyatları açısından risk iştahını azaltabilir. Teknik olarak 22 günlük hareketli ortalaması olan 83,21 bölgesinin üzerinde tutunması halinde yükseliş boyunun artabileceğini öngörmekteyiz. Buna karşın 83,21 bölgesini aşağı yönlü kırarsa satışlar yoğunlaşabilir.

BRENT Günlük Grafik

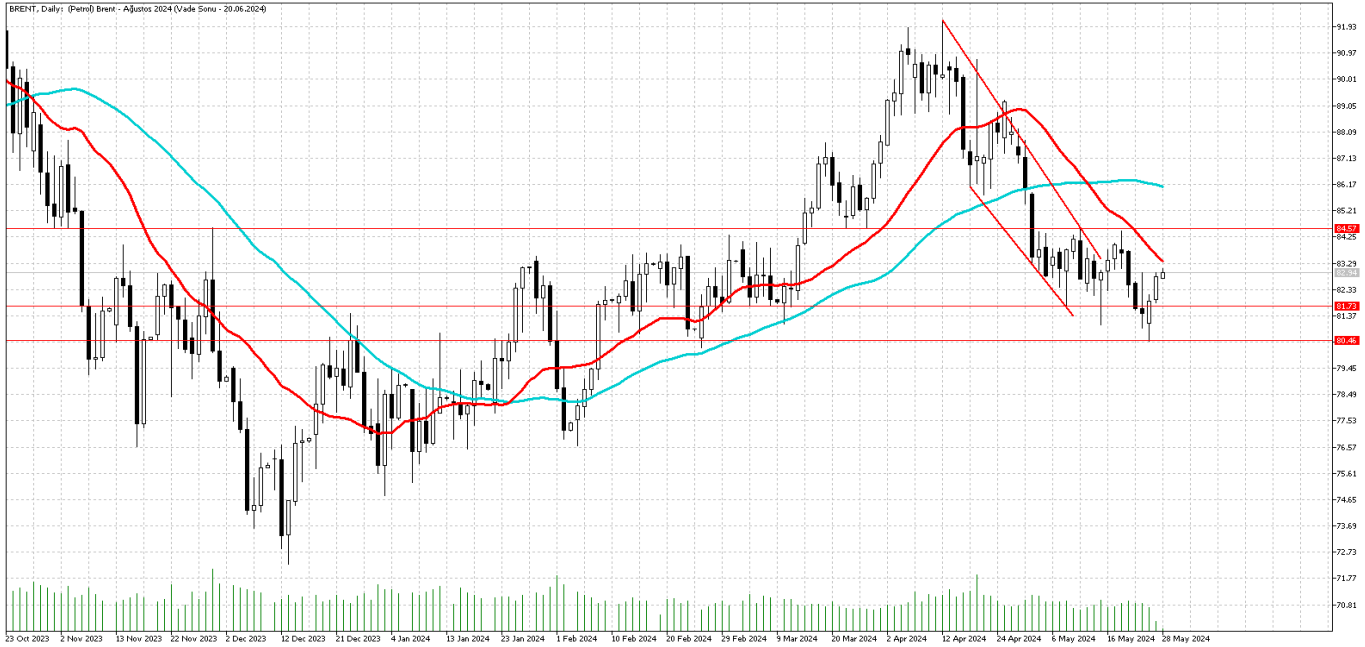

BRENT Teknik Analiz: Brent petrol, alçalan trendin üst bandında düşüş eğilimi ile birlikte fiyatlamaya devam ediyor. 81.73 bölgesi kritik. Bu seviyenin üzerindeki kapanışlarda yükseliş hareketi için güç kazanabilir. Yukarı yönlü hareketliliklerde 84.50 bölgesi direnç seviyesi olarak takip edilebilir. Buna karşın 81.73 seviyesinin aşağı yönlü kırılması halinde aşağı tarafta 80.46 bölgesi destek seviyesi olarak izlenebilir.

Destekler: 81.73 / 80.46 / 79.30

Dirençler: 83.21 / 84.50 / 85.80

WTI Teknik Analiz: Ham petrol, alçalan trendi yukarı yönlü kırmasından sonra sakin seyrine devam ediyor. 77.80 seviyesi kritik. Bu seviyenin üzerindeki kapanışlarda yukarı yönlü hareketlilik hız kazanabilir. 79.90 bölgesi direnç seviyesi olarak karşımıza çıkıyor. Öte yandan aşağı yönlü hareketliliklerde 76.80 bölgesi destek seviyesi olarak takip edilebilir.

Destekler: 76.80 / 75.80 / 74.00

Dirençler: 79.90 / 80.85 / 81.70

EURUSD ılımlı yatay

Parite son günlerde sıkışma ve yönsüzlük devam ediyor. 1,0885 direnç bölgesini aşmakta zorlanıyor. Haftanın ajandası yoğun değil. ABD’de PCE, 1Ç büyümenin 2. okuması öne çıkarlar. Verinin beklenti altında gelmesi paritede yukarı yönlü hareketliliği hızlandırabilir. Diğer taraftan Cuma günü Euro Bölgesi TÜFE verisi dikkat çekiyor. Dolayısıyla bu hafta gelecek veriler parite üzerinde etki yaratmasını beklemekteyiz.

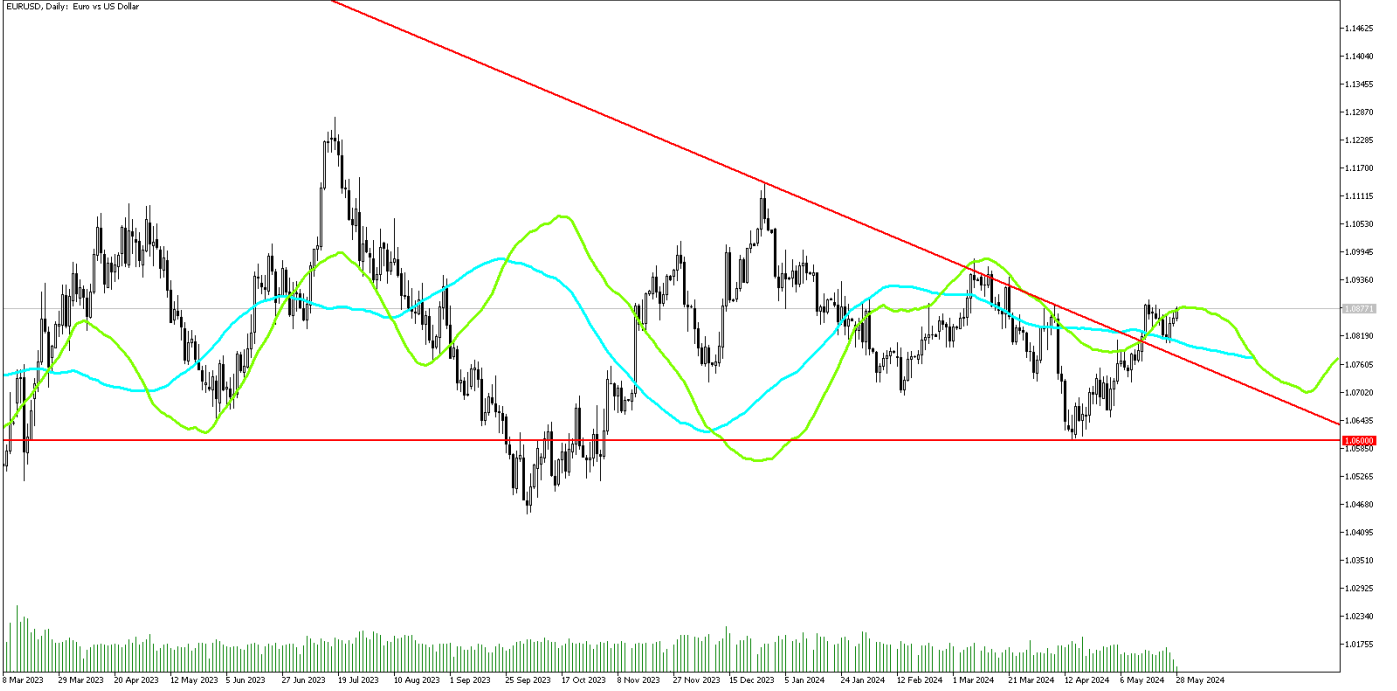

Teknik Analiz: EURUSD paritesi 1.0885 seviyesinde oluşan direnç seviyesinin üzerinde kalmakta başarılı olamadı. Düşüş hareketinin devam etmesi durumunda parite, 22 günlük hareketli ortalaması olan 1.0798 seviyesine kadar gerileyebilir. Öte yandan yukarı yönlü hareketlilik durumunda 1.0885 bölgesi direnç seviyesi olarak izlenmeye devam edilecek.

Destekler: 1,0798 / 1,0775 / 1,6900

Dirençler: 1,0885 / 1,0910 / 1,0950

GÜNLÜK FOREX BÜLTENİ

28.05.2024

DolarTL ılımlı pozitif

DolarTL'deki yatay eğilim sürüyor. 22 ve 50 günlük hareketli ortalamalarının aşağısında yatay fiyatlamalar devam etmektedir. Kur tarafından yukarı ataklar zayıflamış durumda. Geçtiğimiz hafta makro ihtiyati çerçeve ve likidite adımları ile ilgili basın duyurusunda, TL mevduat ve KKM zorunlu karşılık oranları artırıldı. Normalleşme süreci devam ediyor. Ekonomi yönetiminin süreci kararlı bir şekilde yönetmesi TL lehine gelişmeleri beraberinde getirmeye devam etmesini bekleriz.

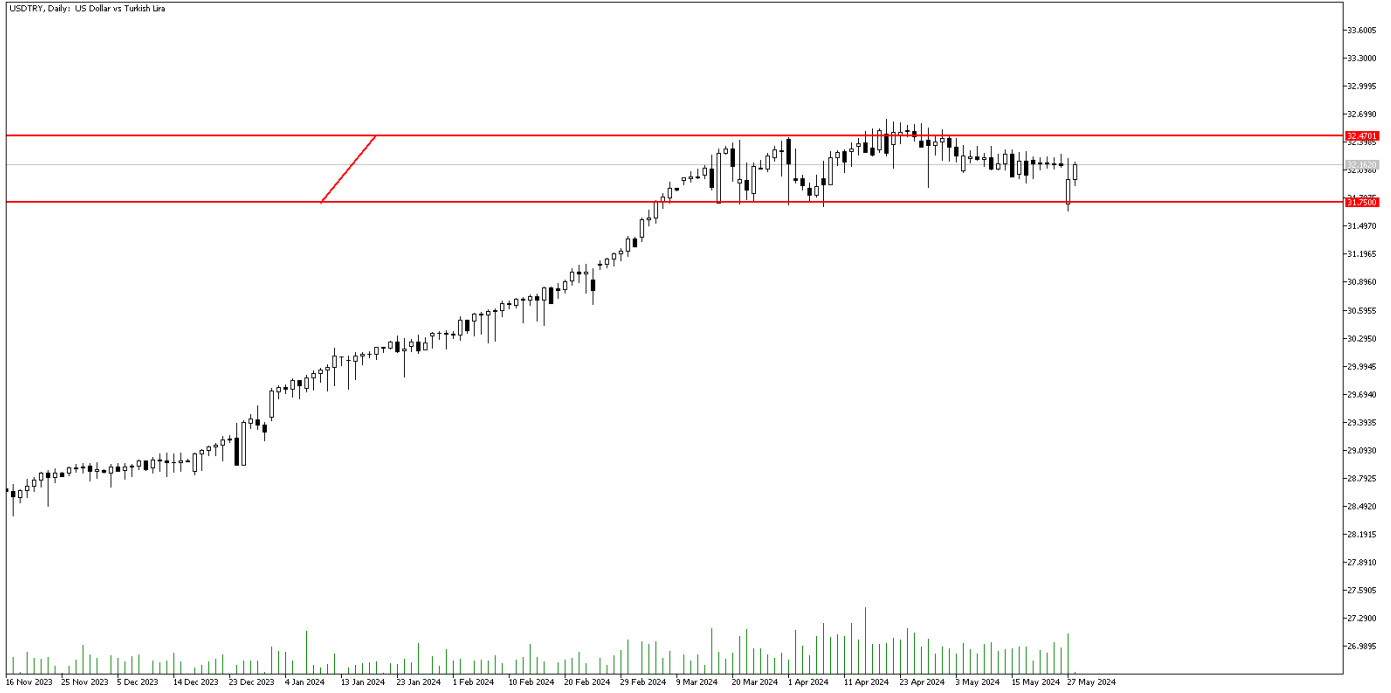

Teknik Analiz: DolarTL'de uzun zamandır yatay bir tablo var. 32,40 ila 31,70 arasındaki git gel devam ediyor. 32,40 üzerinde bir ara 32,65 test edildi ancak 32,40 üzerine yerleşilemedi. Bu aralıktaki hareket alanının bir süre daha korunmasını bekleriz.

Destekler: 31,70 / 31,54 / 31,20

Dirençler: 32,40 / 32,60 / 33,10

EURTRY Teknik Seviyeler

Destekler: 34,30 / 34,00 / 33,60

Dirençler: 35,50 / 36,00 / 37,00

GÜNLÜK FOREX BÜLTENİ

28.05.2024

2024 yılı 1. Çeyrek itibariyle kar eden müşteri oranı %38, zarar eden müşteri oranı %62'dir.

Yasal Uyarı Notu: Burada yer alan yatırım bilgi, yorum ve tavsiyeleri yatırım danışmanlığı kapsamında değildir. Yatırım danışmanlığı hizmeti, yetkili kuruluşlar tarafından kişilerin risk ve getiri tercihleri dikkate alınarak kişiye özel sunulmaktadır. Burada yer alan yorum ve tavsiyeler ise genel niteliktedir. Bu tavsiyeler mali durumunuz ile risk ve getiri tercihlerinize uygun olmayabilir. Bu nedenle, sadece burada yer alan bilgilere dayanılarak yatırım kararı verilmesi beklentilerinize uygun sonuçlar doğurmayabilir.

Bu bilgiler ve görüşler önceden haber vermeksizin değiştirilebilir. İntegral Yatırım Menkul Değerler A.Ş. bilgilerin ve ifade edilen görüşlerin doğru, eksiksiz ve güncelleştirilmiş olduğuna dair (açıkça ifade edilmiş veya ima edilmiş) hiçbir beyan ve taahhütte bulunmaz. İçerik kesinlikle mali, hukuki, vergi veya diğer konularda bir tavsiye niteliği taşımadığı gibi, tamamen içeriğe dayalı olarak yatırım yapılmamalı veya karar alınmamalıdır. Herhangi bir yatırım konulu karar almadan önce bir uzmandan görüş alınmalıdır. Sorumluluğun Sınırlandırılması: İntegral Yatırım Menkul Değerler A.Ş. herhangi bir sınırlandırma olmaksızın, dolaylı, direkt veya bir fiilin sonucu olarak ortaya çıkan zararlar da dâhil olmak üzere her türlü kayıp ve hasarla ilgili sorumluluk kabul etmez.

Çekince: Bu rapor tarafımızca doğruluğu ve güvenilirliği kabul edilmiş kaynaklar kullanılarak hazırlanmış olup yatırımcılara kendi oluşturacakları yatırım kararlarında yardımcı olmayı hedeflemekte ve herhangi bir yatırım aracını alma veya satma yönünde yatırımcıların kararlarını etkilemeyi amaçlamamaktadır. Yatırımcıların verecekleri yatırım kararları ile bu raporda bulunan görüş, bilgi ve veriler arasında bir bağlantı kurulamayacağı gibi, söz konusu kararların neticesinde oluşabilecek yanlışlık veya zararlardan kurum çalışanları ile Ulukartal Holding A.Ş. ve İntegral Yatırım Menkul Değerler A.Ş.'nin herhangi bir sorumluluğu bulunmamaktadır.

Bu rapordaki her türlü iç ve dış piyasa tablo ve grafikler, bu konularda resmi hizmet veren yetkili üçüncü kişi kurumlardan elde edilmiş olup, İntegral Yatırım Menkul Değerler A.Ş. tarafından herhangi bir maddi menfaat beklentisi olmaksızın genel anlamda bilgilendirmek amacıyla hazırlanmıştır. Bu raporda bulunan bilgiler belli bir gelirin sağlanmasına yönelik olarak verilmemektedir.