

Ekonomik Gelişmeler

Türkiye

Uluslararası kredi derecelendirme kuruluşu Fitch Ratings'in Kıdemli Direktörü ve Türkiye Analisti Erich Arispe Morales, Türkiye'nin mali durumunun açıkça genişleyici olduğunu belirtti.

TÜİK verilerine göre, mevsimsellikten arındırılmamış Reel Kesim Güven Endeksi (RKGE) bir önceki aya göre 1,7 puan artarak 106,1 seviyesinde izlendi.

ABD

Beyaz Saray, ABD Başkanı Joe Biden'ın imzaladığı 95 milyar dolarlık dış yardım paketinden Ukrayna'ya verilecek ilk askeri yardımın içeriğini açıkladı.

Avrupa

Alman hükümeti, 2024 yılı için daha önce yüzde 0,2 olarak açıklanan resmi büyüme beklentisini, "hafif konjonktürel iyileşme işaretleriyle" revize ederek yüzde 0,3'e yükseltti

Almanya'da Ifo iş iklimi endeksi Nisan'da 89,4 oldu, beklentiler 88,9 olması yönündeydi.

Asya

Güney Kore'nin ilk çeyreğinde GSYH yüzde 3,4 arttı ve 2021'in 4. çeyreğinden bu yana en hızlı çeyreklik büyüme gerçekleşti

Pariteler

	Kapanış	Değişim
EUR/USD	1.06984	-0.03%
GBP/USD	1.2463	0.12%
USD/JPY	155.334	0.33%
USD/TRY	32.5098	0.01%
EUR/TRY	34.8085	-0.05%

Endeksler

	Kapanış	Değişim
DAX	18281	-0.46%
DJI	38598	-0.39%
S&P	5078.5	-0.66%
NASDAQ	17505.25	-0.87%

Emtialar

	Kapanış	Değişim
XAU/USD	2315.66	-0.26%
XAG/USD	27.152	-0.54%
WTI	82.82	-0.69%
HG	4.456	0.73%

Günün Ajandası

Saat	Veri
14:00	TCMB Faiz Kararı
15:30	ABD GSYİH (Çeyreklik) (1. Çeyrek)
15:30	ABD Kişisel Tüketim (1.Çeyrek)
15:30	ABD GSYİH Fiyat Endeksi (Çeyreklik) (1. Çeyrek)
15:30	ABD Çekirdek Kişisel Tüketim Harcamaları (Çeyreklik) (1.Çeyrek)
15:30	ABD Devam Eden İşsizlik Başvuruları (13 Nisan)
15:30	ABD İlk İşsizlik Başvuruları (20 Nisan)
15:30	ABD Toptan Satış Stokları (Aylık) (Mart)

GÜNLÜK FOREX BÜLTENİ

25.04.2024

Ons altın 22 günlük hareketli ortalamasında

Jeopolitik tansiyonun düşmesi ile yükseliş hareketi yerini soluklanmaya bıraktı. 22 günlük hareketli ortalamasına doğru bir düşüş hareketi yaşanıyor. Kısa vadede 22 günlük hareketli ortalamasının aşağısına doğru geri çekilme hızlanırsa baskı artabilir. Dolayısıyla geri çekilmenin hızlanma derecesi gelecek verilere beğli olacak. Verilerin beklenti altı gelmesi satışların alımlarla karşılanmasına neden olabilir. Ancak Orta vade için sarı metalde yükseliş hareketi bekliyoruz. Bugün ABD 1. çeyrek büyüme verisi, kişisel tüketim harcamaları PCE verisi Cuma günü açıklanacak. Büyümenin 3,4%'den 2,5%'e yavaşlaması bekleniyor. PCE'nin ise manşette 2,5%'den 2,6%'ya, çekirdekte ise 2,8%'den 2,7%'ye hafif değişim göstereceği tahmin ediliyor. Verilerin beklentilerden sapması oynaklık oluşturabilir. Beklenti üzeri gelen bir veri sarı metalde satış baskısı yaratabilir. Ons altında 2300 bölgesi aşağı yönlü kırılmadıkça yoğun bir satış baskısı beklenmeyebilir.



Teknik Analiz: Ons altın kritik bölge olan 22 günlük hareketli ortalamasından işlemden geçiyor. Tepki hareketi buradan geldiği takdirde 2330 ve 2340 seviyeleri direnç bölgesi olarak takip edilebilir. Ancak kısa vadede 22 günlük hareketli ortalamasını aşağı yönlü kırdığı takdirde ara destek bölgesi olan 2290 bölgesine doğru satışlar hız kazanabilir.

Destekler: 2300 / 2290 / 2280

Dirençler: 2340 / 2460 / 2480

Petrol'de jeopolitik etki

ABD'nin faiz indiriminde ertelemeye gitmesi beklentisiyle birlikte potansiyel ekonomik yavaşlamaya ilişkin endişelerin artması petrol fiyatlarının gerilemesine neden oldu. Geciken faiz indirimi ABD ekonomisi için endişe kaynağı olurken bu petrol fiyatları üzerinde baskı oluşmasına, bununla birlikte Orta Doğu'daki gerilimlerin artması beklentisi petrol fiyatlarının desteklenmesine sebep oluyor. Piyasada gözler bugün gelecek olan ABD ekonomik büyüme verileri olacak. Beklentiden uzak verilerin gelmesi durumunda petrolde hareketlilik gözlemlenebilir.

BRENT Günlük Grafik

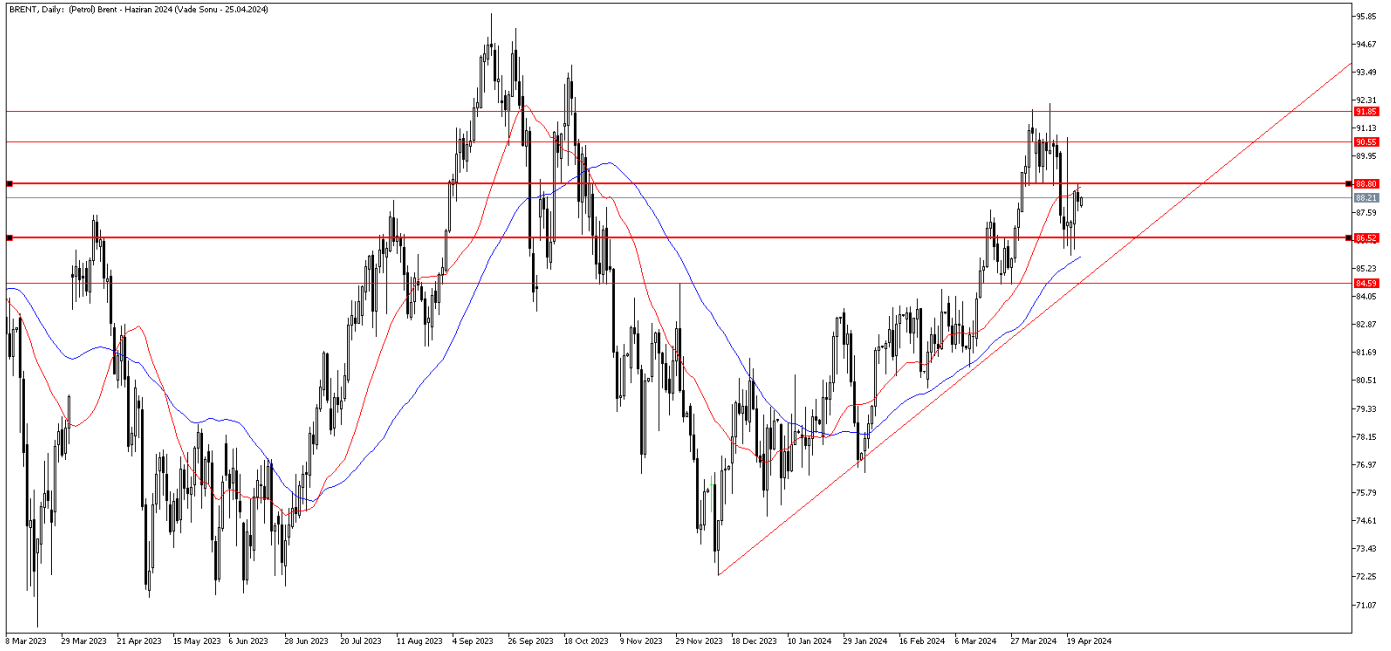

BRENT Teknik Analiz: Brent petrol, sınırlı bir geri çekilmenin ardından yükselen evimesini korumaya devam ediyor. 88.80 bölgesinin altındaki kapanışların devam etmesi durumunda fiyatlar üzerindeki satış baskısı artabilir. Aşağı tarafta 86.50 bölgesi güçlü destek seviyesi olarak takip edilebilir. Buna karşın yukarı yönlü hareketliliklerde 88.80 bölgesi direnç seviyesi olarak izlenebilir. Bu seviye aynı zamanda 22 günlük hareketli ortalamasına denk geliyor.

Destekler: 87.75 / 87.15 / 86.50

Dirençler: 88.80 / 90.00 / 90.55

WTI Teknik Analiz: Ham petrol, yükselen trendin üzerinde fiyatlamaya devam ediyor. Yukarı yönlü hareketliliğin devam etmesi durumunda 84.25 bölgesi direnç seviyesi olarak takip edilebilir. Bu seviye aynı zamanda 22 günlük hareketli ortalamasına denk geliyor. Öte yandan aşağı yönlü baskılarda 82.50 bölgesi destek seviyesi olarak izlenebilir.

Destekler: 82.50 / 81.70 / 80.85

Dirençler: 84.25 / 85.50 / 86.00

EURUSD 1,07 seviyesinde

EUR/USD paritesinde 1,07 seviyesinin üzerinde bir tepki hareketi oluştu. Paritede bugün Büyüme verisinin ardından gözler ABD kişisel tüketim harcamaları verisinde olacak. FED'in baz aldığı verinin sonucu piyasa fiyatlamasını etkileyebilir. Verilere bağlı olarak Dolar hareketlenebilir.Yarın ise ABD PCE verisi takip edilecek.Paritenin 1,07 seviyesinin üzerinde kalıcılık sağlayıp sağlamayacağı verilere bağlı olacak. Verilerin beklentilerin üzerinde gelmesi satış baskısı yaratabilir.

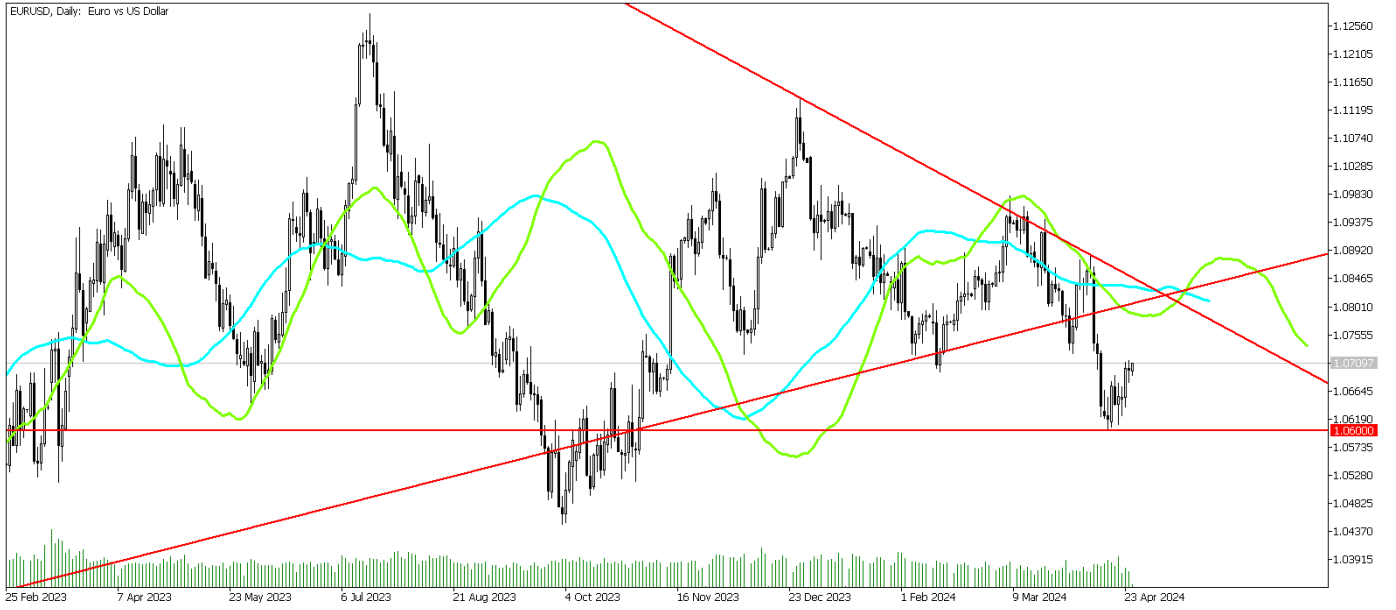

Teknik Analiz: EURUSD paritesi 1,0710 seviyesinden işlem den geçiyor. Paritede oluşabilecek tepki alımlarında 1,0770 ve 1,0810 seviyeleri gün içi direnç bölgeleri olarak izlenebilir. Buna karşın satışlar yoğunlaştığı takdirde 1,0680 ve 1,0610 seviyeleri gün içi destek seviyeleri olarak izlenebilir.

Destekler: 1,0680 / 1,0640 / 1,0610

Dirençler: 1,0770 / 1,0810 / 1,0860

DolarTL ılımlı pozitif

DolarTL'de önemli bir değişiklik bulunmuyor. Türkiye Cumhuriyet Merkez Bankası bugün faiz kararını açıklayacak. Faizde değişiklik beklenmiyor. Sözlü yönlendirme kısmı önemli olacak. Olası bir beklentilerden sapan faiz artırım olduğu takdirde DolarTL'de baskılanma oluşabilir. Şimdilik ana resimde yön yukarı olmaya devam ediyor.

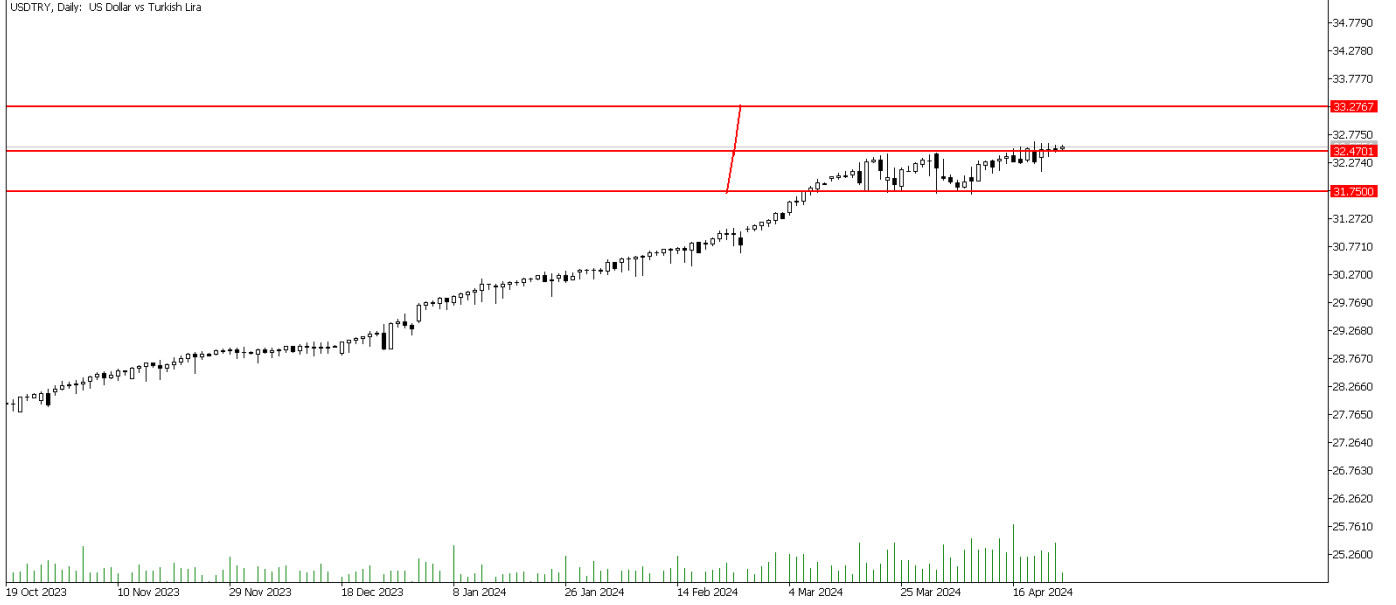

Teknik Analiz: DolarTL'de teknik stratejimizi koruyoruz. Ana yön yukarı olmakla birlikte yukarı yönlü hareketliliğin güçlenmesi halinde 33,20 bölgesine doğru alımlar hızlanabilir.

Destekler: 31,75 / 31,54 / 31,20

Dirençler: 33,00 / 33,20 / 33,70

EURTRY Teknik Seviyeler

Destekler: 34,30 / 34,00 / 33,60

Dirençler: 35,50 / 36,00 / 37,00

GÜNLÜK FOREX BÜLTENİ

25.04.2024

2024 yılı 1. Çeyrek itibariyle kar eden müşteri oranı %38, zarar eden müşteri oranı %62'dir.

Yasal Uyarı Notu: Burada yer alan yatırım bilgi, yorum ve tavsiyeleri yatırım danışmanlığı kapsamında değildir. Yatırım danışmanlığı hizmeti, yetkili kuruluşlar tarafından kişilerin risk ve getiri tercihleri dikkate alınarak kişiye özel sunulmaktadır. Burada yer alan yorum ve tavsiyeler ise genel niteliktedir. Bu tavsiyeler mali durumunuz ile risk ve getiri tercihlerinize uygun olmayabilir. Bu nedenle, sadece burada yer alan bilgilere dayanılarak yatırım kararı verilmesi beklentilerinize uygun sonuçlar doğurmayabilir.

Bu bilgiler ve görüşler önceden haber vermeksizin değiştirilebilir. İntegral Yatırım Menkul Değerler A.Ş. bilgilerin ve ifade edilen görüşlerin doğru, eksiksiz ve güncelleştirilmiş olduğuna dair (açıkça ifade edilmiş veya ima edilmiş) hiçbir beyan ve taahhütte bulunmaz. İçerik kesinlikle mali, hukuki, vergi veya diğer konularda bir tavsiye niteliği taşımadığı gibi, tamamen içeriğe dayalı olarak yatırım yapılmamalı veya karar alınmamalıdır. Herhangi bir yatırım konulu karar almadan önce bir uzmandan görüş alınmalıdır. Sorumluluğun Sınırlandırılması: İntegral Yatırım Menkul Değerler A.Ş. herhangi bir sınırlandırma olmaksızın, dolaylı, direkt veya bir fiilin sonucu olarak ortaya çıkan zararlar da dâhil olmak üzere her türlü kayıp ve hasarla ilgili sorumluluk kabul etmez.

Çekince: Bu rapor tarafımızca doğruluğu ve güvenilirliği kabul edilmiş kaynaklar kullanılarak hazırlanmış olup yatırımcılara kendi oluşturacakları yatırım kararlarında yardımcı olmayı hedeflemekte ve herhangi bir yatırım aracını alma veya satma yönünde yatırımcıların kararlarını etkilemeyi amaçlamamaktadır. Yatırımcıların verecekleri yatırım kararları ile bu raporda bulunan görüş, bilgi ve veriler arasında bir bağlantı kurulamayacağı gibi, söz konusu kararların neticesinde oluşabilecek yanlışlık veya zararlardan kurum çalışanları ile Ulukartal Holding A.Ş. ve İntegral Yatırım Menkul Değerler A.Ş.'nin herhangi bir sorumluluğu bulunmamaktadır.

Bu rapordaki her türlü iç ve dış piyasa tablo ve grafikler, bu konularda resmi hizmet veren yetkili üçüncü kişi kurumlardan elde edilmiş olup, İntegral Yatırım Menkul Değerler A.Ş. tarafından herhangi bir maddi menfaat beklentisi olmaksızın genel anlamda bilgilendirmek amacıyla hazırlanmıştır. Bu raporda bulunan bilgiler belli bir gelirin sağlanmasına yönelik olarak verilmemektedir.