

## Ekonomik Gelişmeler

### Türkiye

Hazine ve Maliye Bakanı Mehmet Şimşek, yeni düzenleme ile moto kurye faaliyetlerinden doğan ticari kazançların basit usulde vergilendirileceğini, bahşiş gelirlerinin normal ücret geliriyle ilişkilendirilmeyeceğini ve hizmet bedelinden ayrı gösterilerek KDV'ye tabi olmayacağını belirtti.

### ABD

ABD'de ikinci el konut satışları, Mayıs'ta aylık yüzde 0,7 azalarak düşüşünü üçüncü aya taşıırken, ikinci el piyasasındaki medyan konut fiyatları tüm zamanların en yüksek seviyesine ulaştı.

ABD'de iş dünyası aktivitesi Haziran'da beklentilerin üzerinde 54,6'ya yükseldi.

### Pariteler

	Kapanış	Değişim
EUR/USD	1.06919	-0.09%
GBP/USD	1.26414	-0.12%
USD/JPY	159.75	0.53%
USD/TRY	32.773	-0.01%
EUR/TRY	35.1138	0.09%

### Endeksler

	Kapanış	Değişim
DAX	18364	-0.38%
DJI	39585	0.05%
S&P	5536.5	-0.14%
NASDAQ	20009.5	-0.22%

### Emtialar

	Kapanış	Değişim
XAU/USD	2321.22	-1.66%
XAG/USD	29.535	-4.05%
WTI	80.57	-2.22%
HG	4.4175	-3.28%

## Günün Ajandası

Saat	Veri
10:00	Fed Üyesi Waller'ın Konuşması
10:00	Türkiye Reel Sektör Güven Endeksi (Haziran)
10:00	Türkiye Kapasite Kullanım Oranı (Haziran)
11:00	Almanya IFO İş Ortamı Endeksi (Haziran)
11:00	Almanya IFO Beklenti Endeksi (Haziran)
11:00	Almanya IFO Anlık Değerlendirme (Haziran)
21:00	FOMC Üyesi Daly'nin Konuşması

## GÜNLÜK FOREX BÜLTENİ

24.06.2024

### Ons altın hareketli ortalamalarını aşamıyor

ABD makro verileri FED'in acele etmesine gerek olmadığını işaret etti. Dolar endeksinin güçlenmesi sarı metalin yukarı yönlü hareket etmesine engel teşkil ediyor. Cuma günü açıklanan PMI verileri sınırlı şekilde, Dolar'ın değerlenmesine, ABD tahvil faizinin yükselmesine yol açtı. Dolar Endeksi son dönemde yukarı yönlü hareket ediyor. Bu durum genel emtiaları baskılıyor. Bu hafta ABD Büyüme ve çekirdek PCE verileri önemli olacak. Verilerin beklenti üzeri gelmesi satış dalgası yaratabilir.



**Teknik Analiz:** Ons altın 2368 seviyesinden gelen kar satışlarıyla birlikte 22 ve 50 günlük hareketli ortalamalarının aşağısında fiyatlanıyor. Yukarı yönlü bir tepki hareketi olduğu takdirde 22 günlük hareketli ortalaması olan 2333 seviyesi test edilebilir. 2333 seviyesinden alımlar hızlandığı takdirde 50 günlük hareketli ortalaması olan 2342 seviyesi izlenebilir. Buna karşın satışların devamı halinde 2300 bölgesi önemli destek seviyesi olarak karşımıza çıkmaktadır.

Destekler: 2300 / 2290 / 2280

Dirençler: 2333 / 2342 / 2360

## Petrol yükseliş ivmesini koruyor

Fed'in politika faizini daha uzun süre sıkı tutacağı beklentisi ile risk iştahını soğutması petrol fiyatlarının yükselmesine zemin hazırlamış görünüyor. Cuma günü ABD'de açıklanan PMI verileri tüketimin canlı kalmaya devam ettiğine işaret etti. Bununla birlikte Fransa'da seçim öncesinde siyasi kaygıların artması petrol fiyatlarının yükselişini destekleyen diğer etkenler arasında oldu. Bugün veri akışı açısından daha sakin bir gün ancak Fed üyelerinin açıklamaları bu hafta da devam edecek. Genel algı Fed'in bu yıl bir faiz indirimi yapması yönünde ancak bu algıyı değiştirebilecek açıklamalar petrol fiyatlarının yönünü değiştirebilir. Ayrıca bu hafta ABD'den 2024 yılı nihai büyüme rakamı açıklanacak. Dolayısıyla büyümenin beklentiden nasıl bir sapma göstereceği de fiyatlamalar açısından önemli olacaktır.

## BRENT Günlük Grafik

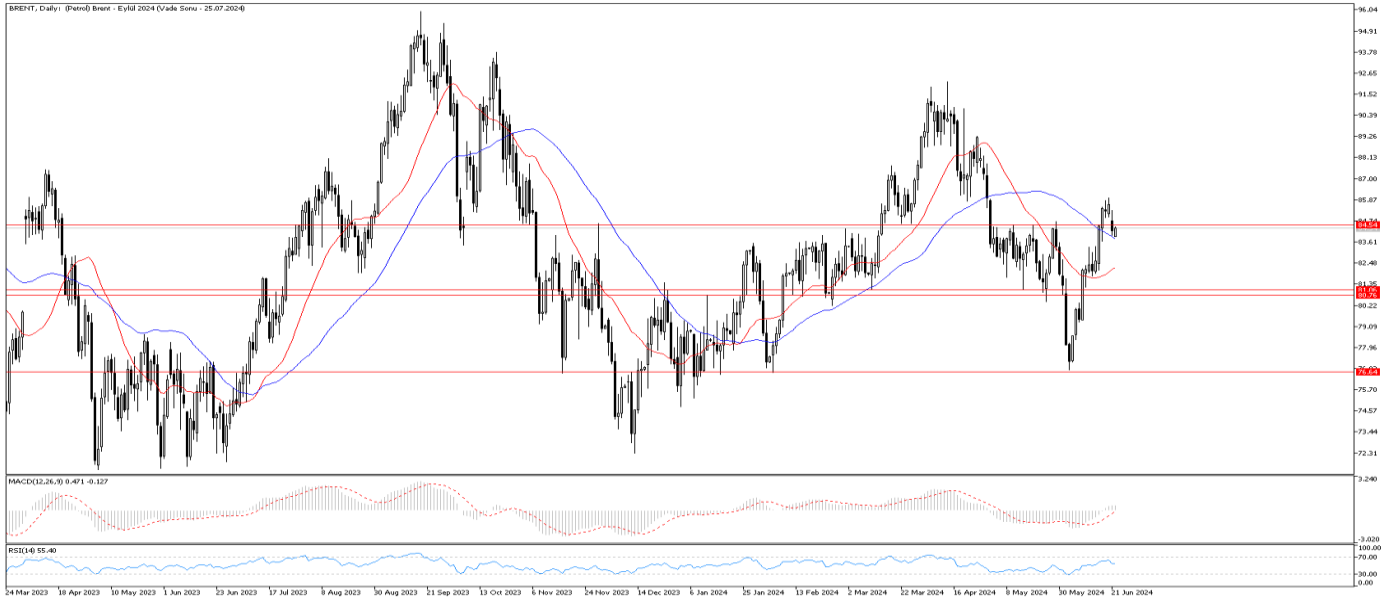

**BRENT Teknik Analiz:** Brent petrol, 83,75 seviyesindeki 50 günlük ortalamasının üzerine çıkmayı başarı ancak 84,50 seviyesindeki güçlü direncini henüz aşamadı. 84,50 seviyesi üzerindeki yükseliş eğiliminin hızlanması halinde yukarı yönlü hareket daha da belirginleşebilir. Teknik göstergeler pozitif bölgede fiyatlanmaya başladı. Dolayısıyla geri çekilmelerin sınırlı kalmasını ve yukarı yönde tepkilerin hız kazanması beklenebilir. 84,50 seviyesinin üzerinde saatlik kapanışların sürmesi Brent petroldeki yükseliş hızının artmasını destekleyebilir.

Destekler: 83,75 / 82,60 / 82,30

Dirençler: 84,50 / 85,80 / 87,20

**WTI Teknik Analiz:** WTI 80,50 seviyesindeki direnç üzerine çıkmış görünüyor. 80,50 seviyesi önemli bir yerd. Bu seviye üzerindeki seyirlerin sürmesi halinde yükseliş eğiliminin 83,50 seviyesine doğru hız kazanması beklenebilir.

Destekler: 80,50 / 78,20 / 75,10

Dirençler: 83,50 / 84,10 / 88,00

## EURUSD tepki arayışında

EURUSD paritesi gerilediği 1.06 seviyelerinden tepki arayışına devam ediyor. Bugün Almanya IFO verileri ile Fed üyelerinin açıklamaları takip edilecek. Haziran ayında Almanya IFO, Almanya'nın büyüme beklentisini iki katına çıkarmıştı. Verilerde gelebilecek iyimserlik EURUSD paritesindeki tepkinin genişlemesini destekleyebilir. Bununla birlikte Fed üyelerinden karışık mesajlar gelmeye devam ediyor. Genel algı Fed'in faizleri yıl genelinde bir kez indirmesi yönünde olmaya devam ediyor. Bunun aksine daha farklı oluşabilecek söylemler EURUSD paritesinde etkili olabilir.

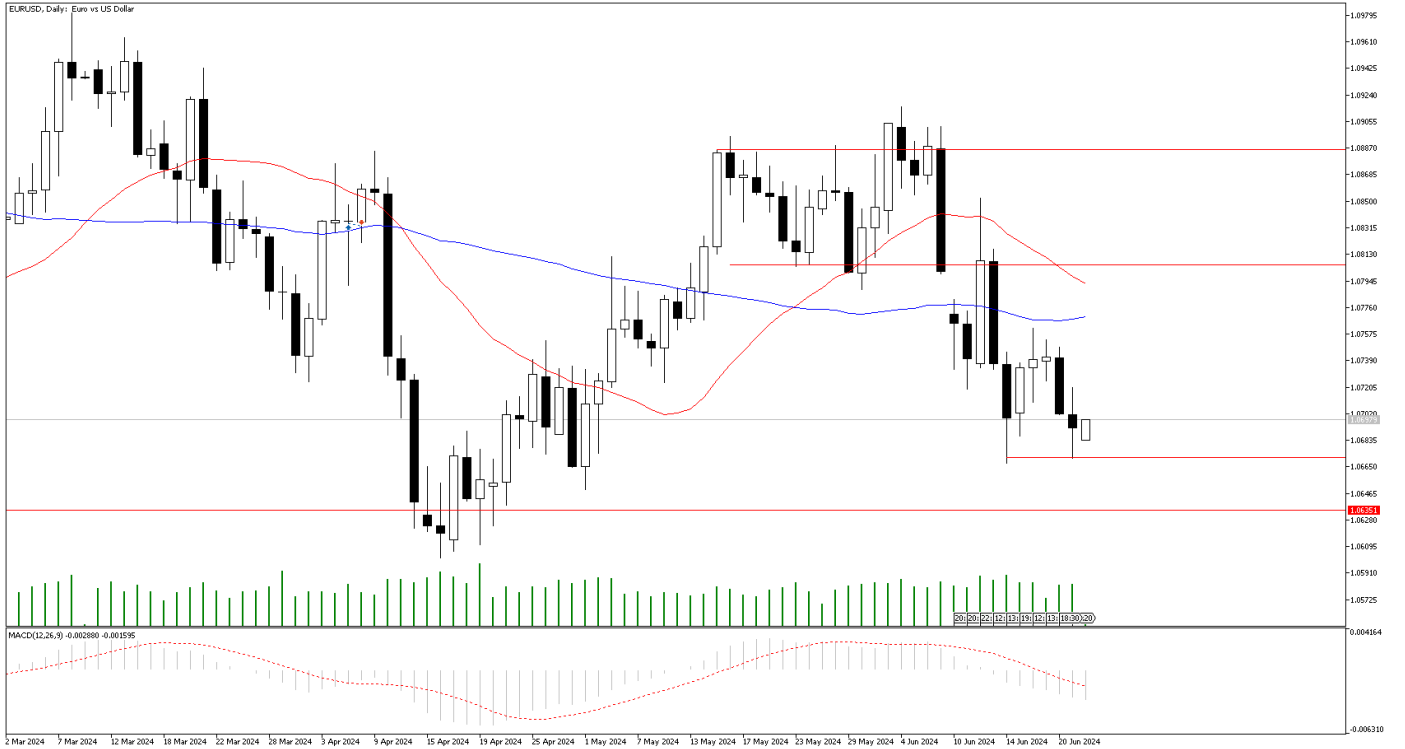

**Teknik Analiz:** EURUSD paritesi 1.0670 seviyesindeki desteğinden tepki bulmaya devam ediyor. Şimdilik yükseliş eğiliminin zayıf olduğunu izliyoruz. Ancak yukarı yönlü tepkiler devam edebilir. Teknik göstergeler zayıf seyri destekliyor. Buna karşın 1.0670 seviyesi üzerinde kalındıkça geri çekilmelerin sınırlı olmasını beklemekteyiz. Yukarıda 1,0750 seviyesini güçlü direnç olarak izlemeye devam ediyoruz.

Destekler: 1.0670 / 1,0650 / 1,0610

Dirençler: 1.0750 / 1,0770 / 1,0800

## GÜNLÜK FOREX BÜLTENİ

24.06.2024

### DolarTL ılımlı yukarı eğilim sürüyor

Bu hafta ABD makro verileri başta olmak üzere her gün verilerin sonuçları hareket yaratabilir. Verilerin sonuçları FED patikası tahminlerini etkileyebilir. Bu durum dolar endeksinde hareketliliğe neden olabilir. İç tarafta ise Perşembe günü PPK faiz kararını açıklayacak. Faizde değişiklik beklenmiyoruz. Kara metninde enflasyonun seyri konusu önemli olacak. Buradan da politika faizinin patikası hakkında sinyal de verilmiş olacak. Öte yandan maliye politikaları ve Türkiye'nin gir listeden çıkma gibi konular önemle takip edilecek.



**Teknik Analiz:** DolarTL yukarı yönlü güçlü ataklarla direnç bölgelerinde fiyatlanmaktadır.Yükseliş hızının devam etmesi durumunda 33,00 direnç bölgesini test edebilir. Buna karşın olası satış baskısında 32,50 seviyesi karşımıza çıkmaktadır.

Destekler: 32,50 / 32,40 / 32,20

Dirençler: 33,00 / 33,20 / 33,40

### EURTRY Teknik Seviyeler

Destekler: 34,30 / 34,00 / 33,60

Dirençler: 35,50 / 36,00 / 37,00

## GÜNLÜK FOREX BÜLTENİ

24.06.2024

**2024 yılı 1. Çeyrek itibariyle kar eden müşteri oranı %38, zarar eden müşteri oranı %62'dir.**

**Yasal Uyarı Notu:** Burada yer alan yatırım bilgi, yorum ve tavsiyeleri yatırım danışmanlığı kapsamında değildir. Yatırım danışmanlığı hizmeti, yetkili kuruluşlar tarafından kişilerin risk ve getiri tercihleri dikkate alınarak kişiye özel sunulmaktadır. Burada yer alan yorum ve tavsiyeler ise genel niteliktedir. Bu tavsiyeler mali durumunuz ile risk ve getiri tercihlerinize uygun olmayabilir. Bu nedenle, sadece burada yer alan bilgilere dayanılarak yatırım kararı verilmesi beklentilerinize uygun sonuçlar doğurmayabilir.

Bu bilgiler ve görüşler önceden haber vermeksizin değiştirilebilir. İntegral Yatırım Menkul Değerler A.Ş. bilgilerin ve ifade edilen görüşlerin doğru, eksiksiz ve güncelleştirilmiş olduğuna dair (açıkça ifade edilmiş veya ima edilmiş) hiçbir beyan ve taahhütte bulunmaz. İçerik kesinlikle mali, hukuki, vergi veya diğer konularda bir tavsiye niteliği taşımadığı gibi, tamamen içeriğe dayalı olarak yatırım yapılmamalı veya karar alınmamalıdır. Herhangi bir yatırım konulu karar almadan önce bir uzmandan görüş alınmalıdır. Sorumluluğun Sınırlandırılması: İntegral Yatırım Menkul Değerler A.Ş. herhangi bir sınırlandırma olmaksızın, dolaylı, direkt veya bir fiilin sonucu olarak ortaya çıkan zararlar da dâhil olmak üzere her türlü kayıp ve hasarla ilgili sorumluluk kabul etmez.

**Çekince:** Bu rapor tarafımızca doğruluğu ve güvenilirliği kabul edilmiş kaynaklar kullanılarak hazırlanmış olup yatırımcılara kendi oluşturacakları yatırım kararlarında yardımcı olmayı hedeflemekte ve herhangi bir yatırım aracını alma veya satma yönünde yatırımcıların kararlarını etkilemeyi amaçlamamaktadır. Yatırımcıların verecekleri yatırım kararları ile bu raporda bulunan görüş, bilgi ve veriler arasında bir bağlantı kurulamayacağı gibi, söz konusu kararların neticesinde oluşabilecek yanlışlık veya zararlardan kurum çalışanları ile Ulukartal Holding A.Ş. ve İntegral Yatırım Menkul Değerler A.Ş.'nin herhangi bir sorumluluğu bulunmamaktadır.

Bu rapordaki her türlü iç ve dış piyasa tablo ve grafikler, bu konularda resmi hizmet veren yetkili üçüncü kişi kurumlardan elde edilmiş olup, İntegral Yatırım Menkul Değerler A.Ş. tarafından herhangi bir maddi menfaat beklentisi olmaksızın genel anlamda bilgilendirmek amacıyla hazırlanmıştır. Bu raporda bulunan bilgiler belli bir gelirin sağlanmasına yönelik olarak verilmemektedir.