

GÜNLÜK FOREX BÜLTENİ

21.02.2024

Ekonomik Gelişmeler

Türkiye

Merkezi yönetim brüt borç stoku, Ocak sonu itibarıyla 6 trilyon 965,1 milyar lira olarak belirlendi.

Yurt Dışı Üretici Fiyat Endeksi (YD-ÜFE) Ocak'ta yüzde 59,27 arttı, aylık yüzde 4,57 arttı.

Avrupa

İngiltere Merkez Bankası (BOE) Başkanı Andrew Bailey faiz indirimine başlamak için enflasyonun yüzde 2'lik hedefe düşmesi gerekmediğini söyledi.

Asya

Çin'in otomobil ihracatı ocakta geçen yılın aynı ayına göre yüzde 47,4 artış gösterdi.

Japonya'nın ihracatı Ocak ayında araç, otomobil parçaları ve makine sevkiyatlarındaki artışla birlikte yaklaşık %12 büyüdü.

Pariteler

EUR/USD	1.08103	0.29%
GBP/USD	1.26241	0.21%
USD/JPY	149.968	-0.11%
USD/TRY	30.905	0.31%
EUR/TRY	33.4344	0.62%

Endeksler

	Kapanış	Değişim
DAX	17127	-0.05%
DJI	38649	-0.16%
S&P	4993.25	-0.63%
NASDAQ	17612	-1%

Emtialar

	Kapanış	Değişim
XAU/USD	2024.27	0.32%
XAG/USD	23.013	0.14%
WTI	77.19	-1.31%
HG	3.858	1.19%

Günün Ajandası

Saat	Veri
10:00	Türkiye Tüketici Güven Endeksi (Şubat)
16:00	FOMC Üyesi Bostic'in Konuşması
18:00	Euro Bölgesi Tüketici Güveni (Şubat)
21:00	FOMC Üyesi Bowman'in Konuşması
22:00	ABD FOMC Toplantı Tutanakları

Ons altın 2030 direncinde

Son gelen güçlü ABD makro verileri ile ons altın her ne kadar baskılansa da 2024 yılında faiz indirim sürecine girileceği beklentisi ile birlikte altın fiyatları güçlü görünümünü sürdürüyor. Bugün FED tutanakları fiyatlamalarda hareketlilik yaratabilir. Perşembe günü ise PMI verileri öne çıkıyor.

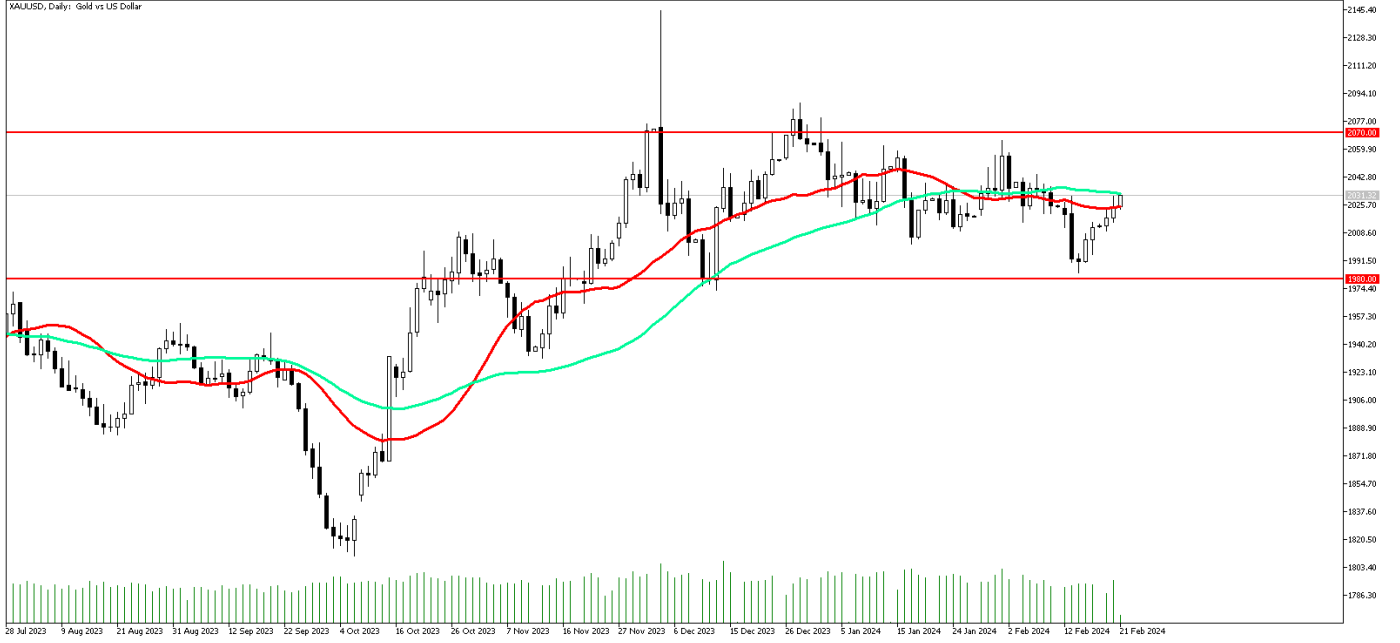

Teknik Analiz: Teknik anlamda 2030 dolar seviyesinde fiyatlanması oldukça olumlu. Teknik olarak yukarı yönlü seyir devam ediyor. Alımlar güç kazandığı takdirde 2040 dolar seviyesi önemli direnç seviyesi olabilir. 2030 direncini aşağı yönlü kırdığı takdirde 2020 seviyesi destek bölgesi olarak karşımıza çıkıyor.

Destekler: 2020 / 2010 / 2000

Dirençler: 2040 / 2050 / 2060

Petrol ortalamalarının üzerinde

Petrol fiyatları güne alıcılı başladı. Brent Petrol güne 82,52 seviyesinden başlarken, Ham Petrol günü 77,18 seviyesinden açtı. Jeopolitik riskler petrol fiyatlarını destekliyor. Özellikle Kızıldeniz'de yaşanan gerilimler petrol fiyatlarına yönelik bilinmezliği artırıyor. Bugün FOMC Toplantı Tutanakları piyasa tarafından takip ediliyor olacak.

BRENT Günlük Grafik

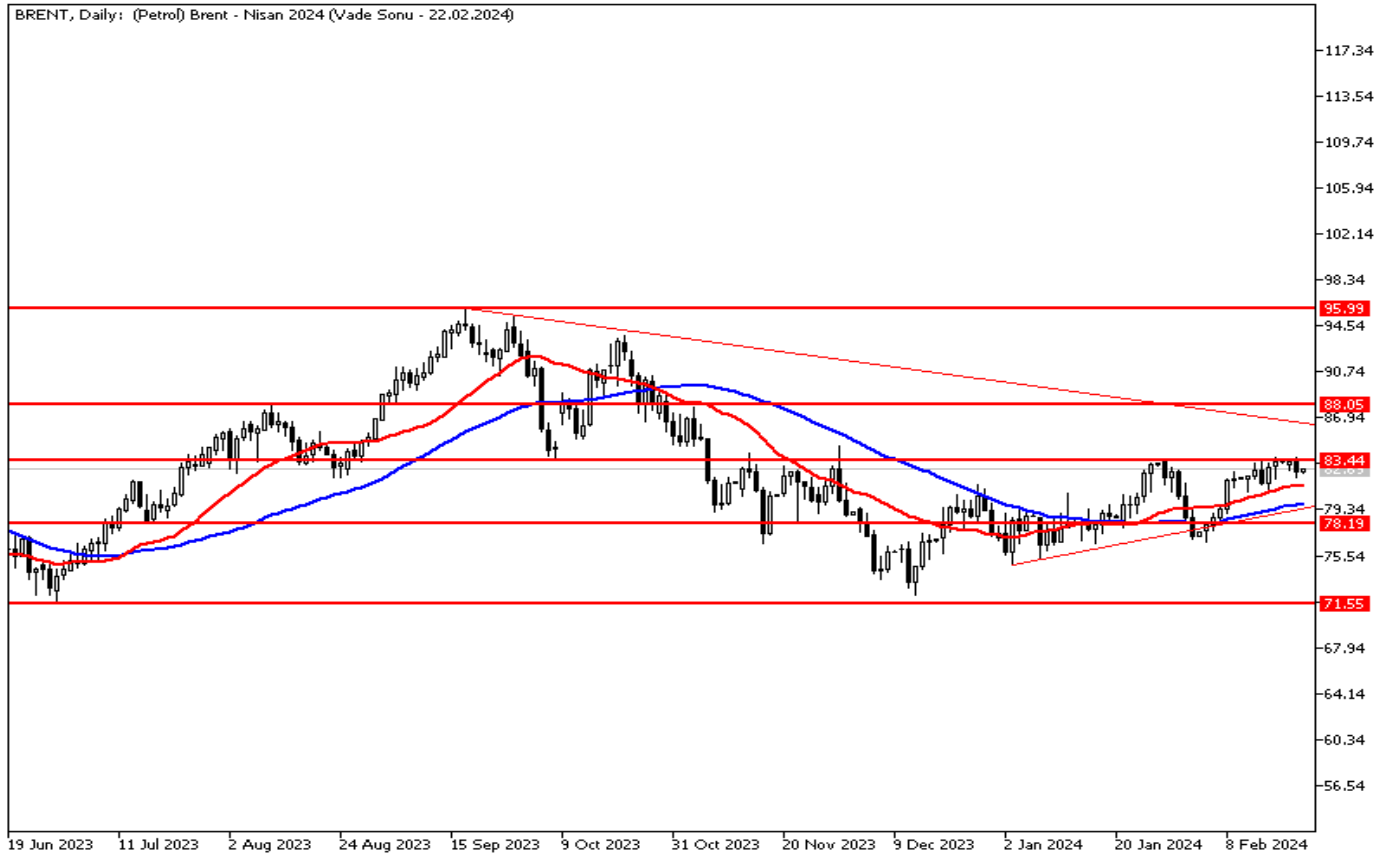

BRENT Teknik Analiz: Brent Petrol takip ettiğimiz 83,44 seviyesini aşmakta zorlanıyor. Yukarı yönlü hareketlerde bu seviye direnç seviyesi olarak izlenebilir. Geri çekilmelerde ise 22 günlük ortalaması olan 81,25 destek olabilir.

Destekler: 82,00 / 81,25 / 80,00

Dirençler: 83,44 / 85,00 / 86,50

WTI Teknik Analiz: Ham Petrol 200 günlük hareketli ortalamasının altında fiyatlanıyor. Yukarı yönlü hareketlerde 200 günlük ortalaması olan 77,87 direnç olabilir. Destek seviyesi olarak ise 22 günlük ortalaması olan 76,18 izlenebilir.

Destekler: 77,00 / 76,18 / 75,00

Dirençler: 77,87 / 78,50 / 80,00

EURUSD paritesinde teknik göstergeler pozitif

ABD 10 yıllık devlet tahvili getirilerinin %4,25 seviyesinin altına test etmesi ve dolara olan talebin azalması dün paritede 1,0840 seviyesine doğru hareketi destekledi. Geçtiğimiz iki gün önemli haber akışı olmamasına karşın bugün ECB ve Fed yetkililerinden gelecek açıklamalar ve FOMC tutanakları paritenin seyri konusunda belirleyici olabilir. FOMC tutanakları bu çerçevede takip ediliyor olacak. Yarın haftanın en yoğun veri akışı olması nedeniyle ise bugünden fiyatlamlarda sert fiyat hareketleri görülebilir. Yarın açıklanacak ABD PMI ve işsizlik haklarından yararlanma başvuruları öncesi piyasalar Fed'in Mart ayı toplantısına ilişkin %92 (dün: %90), Mayıs ayı toplantısına ilişkin ise %63,6 (dün: %66,1) ihtimalle faizlerin %5,00 - %5,25 bandında sabit kalmasını fiyatlıyor.

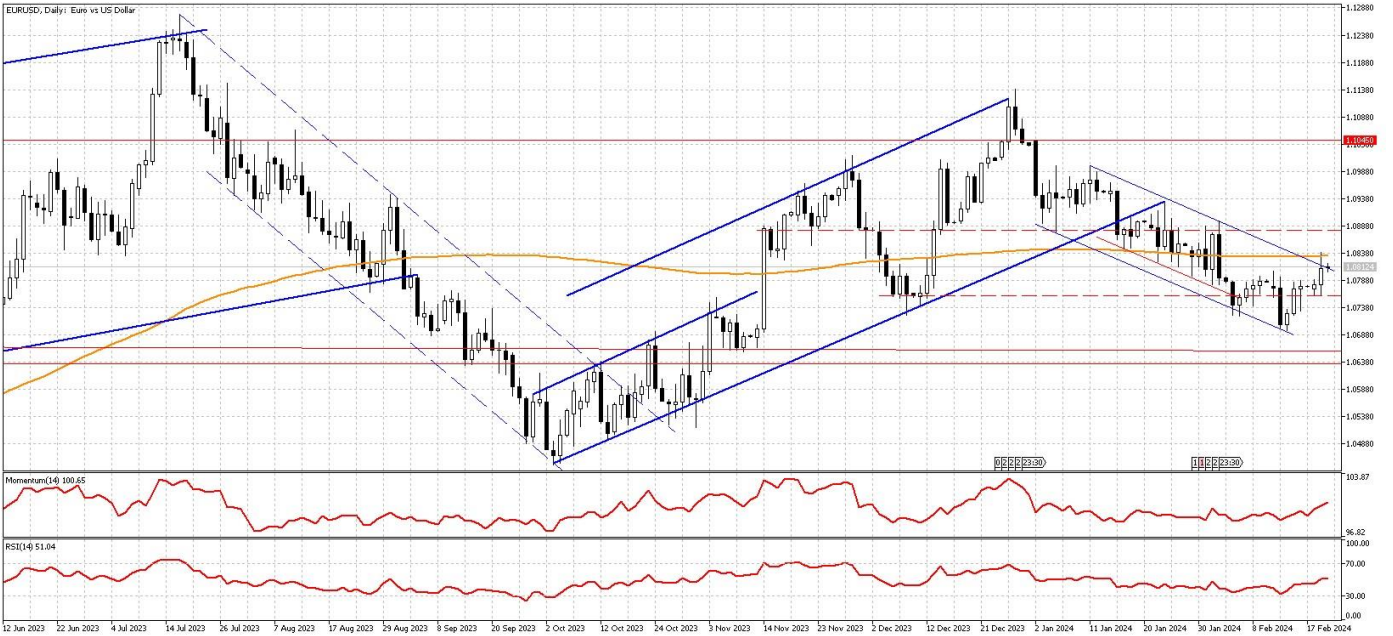

Teknik Analiz: Gün içinde ilk destek bölgesi olarak verdiğimiz 1,0760 seviyesini test eden parite gelen güçlü alımlarla birlikte günü içinde bulunduğu kanalın üst bandının hemen altında kapattı. Bugün kanalın üst bandı olan 1,0800 seviyesi takip ediliyor olacak. Parite 1,0800 seviyesinin üzerinde tutunabilirse 50 günlük ortalaması olan 1,0830 seviyesi tekrardan test edilebilir. Olası geri çekilmelerde ise 1,0780 ve 1,0760 seviyeleri ilk destek bölgeleri olarak karşımıza çıkıyor.

Dirençler: 1,0800 / 1,0830 / 1,0850

Destekler: 1,0760 / 1,0740 / 1,0720

GÜNLÜK FOREX BÜLTENİ

21.02.2024

DolarTL ılımlı pozitif

DolarTL'de 30.00 seviyesi üzerinde pozitif hareketine devam ediyor. Hem küreselde hem de iç tarafta haber akışı oldukça yoğun. Yarın TCMB faiz kararı takip ediliyor olacak. DolarTL'de orta ve uzun vadede ana yön yukarı olmaya devam ediyor.



Teknik Analiz: USDTRY yatay eğilimli yükseliş hareketini sürdürüyor. Yukarıda 31.50 seviyesine doğru yükseliş eğiliminin sürmesini bekleriz. Bu hafta TCMB toplantısı takip ediliyor olacak. Faiz kararında bir değişim beklenmiyor. Karar sonrası metin önemli olacaktır. DolarTL'de 30,00 seviyesi destek olmayı sürdürüyor.

Destekler: 29.50 \ 29,20 \ 29,00

Dirençler: 31.00 \ 31.20 \ 31.40

EURTRY Teknik Seviyeler

Destekler: 32.50 \ 32.00 \ 31.50

Dirençler: 33.50 \ 33.70 \ 33.90

2023 yılı 4. Çeyrek itibarıyla kar eden müşteri oranı %32, zarar eden müşteri oranı %68'dir.

İntegral Yatırım Menkul Değerler A.Ş.

Maslak Mahallesi Saat Sokak Spine Tower No:5 Kat:2 34398 Sarıyer / İSTANBUL

t: 444 1 858 (ULU) • f: 0212 328 30 81 • Mersis No: 0 478 051 8427 000 17

www.integralyatirim.com.tr

GÜNLÜK FOREX BÜLTENİ

21.02.2024

Yasal Uyarı Notu: Burada yer alan yatırım bilgi, yorum ve tavsiyeleri yatırım danışmanlığı kapsamında değildir. Yatırım danışmanlığı hizmeti, yetkili kuruluşlar tarafından kişilerin risk ve getiri tercihleri dikkate alınarak kişiye özel sunulmaktadır. Burada yer alan yorum ve tavsiyeler ise genel niteliktedir. Bu tavsiyeler mali durumunuz ile risk ve getiri tercihlerinize uygun olmayabilir. Bu nedenle, sadece burada yer alan bilgilere dayanılarak yatırım kararı verilmesi beklentilerinize uygun sonuçlar doğurmayabilir.

Bu bilgiler ve görüşler önceden haber vermeksizin değiştirilebilir. İntegral Yatırım Menkul Değerler A.Ş. bilgilerin ve ifade edilen görüşlerin doğru, eksiksiz ve güncelleştirilmiş olduğuna dair (açıkça ifade edilmiş veya ima edilmiş) hiçbir beyan ve taahhütte bulunmaz. İçerik kesinlikle mali, hukuki, vergi veya diğer konularda bir tavsiye niteliği taşımadığı gibi, tamamen içeriğe dayalı olarak yatırım yapılmamalı veya karar alınmamalıdır. Herhangi bir yatırım konulu karar almadan önce bir uzmandan görüş alınmalıdır. Sorumluluğun Sınırlandırılması: İntegral Yatırım Menkul Değerler A.Ş. herhangi bir sınırlandırma olmaksızın, dolaylı, direkt veya bir fiilin sonucu olarak ortaya çıkan zararlar da dâhil olmak üzere her türlü kayıp ve hasarla ilgili sorumluluk kabul etmez.

Çekince: Bu rapor tarafımızca doğruluğu ve güvenilirliği kabul edilmiş kaynaklar kullanılarak hazırlanmış olup yatırımcılara kendi oluşturacakları yatırım kararlarında yardımcı olmayı hedeflemekte ve herhangi bir yatırım aracını alma veya satma yönünde yatırımcıların kararlarını etkilemeyi amaçlamamaktadır. Yatırımcıların verecekleri yatırım kararları ile bu raporda bulunan görüş, bilgi ve veriler arasında bir bağlantı kurulamayacağı gibi, söz konusu kararların neticesinde oluşabilecek yanlışlık veya zararlardan kurum çalışanları ile Ulukartal Holding A.Ş. ve İntegral Yatırım Menkul Değerler A.Ş.'nin herhangi bir sorumluluğu bulunmamaktadır.

Bu rapordaki her türlü iç ve dış piyasa tablo ve grafikler, bu konularda resmi hizmet veren yetkili üçüncü kişi kurumlardan elde edilmiş olup, İntegral Yatırım Menkul Değerler A.Ş. tarafından herhangi bir maddi menfaat beklentisi olmaksızın genel anlamda bilgilendirmek amacıyla hazırlanmıştır. Bu raporda bulunan bilgiler belli bir gelirin sağlanmasına yönelik olarak verilmemektedir.