

## GÜNLÜK FOREX BÜLTENİ

2.02.2024

### Ekonomik Gelişmeler

#### Türkiye

Türkiye Cumhuriyet Merkez Bankası ve İspanya Merkez Bankası arasında, iş birliğinin güçlendirilmesi ve merkez bankacılığı alanında kurumsal çerçevede teknik çalışmalar yürütülmesi amacıyla mutabakat zaptı imzalandı.

Türkiye Cumhuriyet Merkez Bankası piyasada geçici likidite fazlası oluştuğunu belirtti.

Kur Korumalı Mevduat'tan çıkışlar iki haftanın zirvesinde gerçekleşerek 2,5 trilyon liranın altına indi.

Yurt dışında yerleşik kişiler, geçen hafta 62,5 milyon dolarlık hisse senedi alırken, Ocak ayında aldığı hisse miktarı 66 milyon doları aştı.

#### ABD

JPMorgan, ABD istihdam verileri öncesi 5 yıl vadeli ABD Hazine kağıtlarında kar realizasyonu tavsiye etti.

ABD'de ISM imalat sanayi PMI verisi Ocak'ta bir önceki aya kıyasla 49,1'e yükselerek Ekim 2022'den bu yana en yüksek değerine ulaştı.

ABD'de ilk kez işsizlik maaşı başvurusunda bulunanların sayısı, 27 Ocak ile biten haftada 224 bine yükselerek beklentilerin üzerinde gerçekleşti.

#### Avrupa

İngiltere Merkez Bankası politika faizini beklentiler doğrultusunda 15 yılın en yüksek seviyesi olan yüzde 5,25te sabit tuttu.

#### Petrol

OPEC ve OPEC dışı bazı üretici ülkelerden oluşan OPEC+ grubunun, petrol üretimini azaltma politikasını 3 Nisan'a kadar sürdüreceği belirtildi.

### Pariteler

Pariteler	Kapanış	Değişim
EUR/USD	1.08713	0.58%
GBP/USD	1.27467	0.57%
USD/JPY	146.325	-0.56%
USD/TRY	30.3302	-0.03%
EUR/TRY	33.0358	0.67%

### Endeksler

Endeksler	Kapanış	Değişim
DAX	17035	0.75%
DJI	38626	0.91%
S&P	4928.25	1.19%
NASDAQ	17436.5	1.12%

### Emtialar

Emtialar	Kapanış	Değişim
XAU/USD	2055.5	1.01%
XAG/USD	23.176	1.44%
WTI	73.82	-2.66%
HG	3.8495	-1.07%

### Günün Ajandası

Saat	Veri
16:30	ABD Tarım Dışı İstihdam (Ocak)
16:30	ABD İşsizlik Oranı (Ocak)
16:30	ABD Ortalama Saatlik Kazançlar(Aylık)(Ocak)
16:30	ABD Ortalama Saatlik Kazançlar(Yıllık)(Ocak)
18:00	ABD Fabrika Siparişleri (Aylık) (Aralık)
18:00	ABD Çekirdek Fabrika Siparişleri (Aylık) (Aralık)
18:00	ABD Michigan Tüketici Güveni (Ocak)

### Ons altın tarım dışı istihdam verisini bekliyor

Dün ABD’de ISM imalat sanayi PMI verisi Ocak’ta bir önceki aya kıyasla 49,1’e yükselerek Ekim 2022’den bu yana en yüksek değerine ulaştı. ABD’de ilk kez işsizlik maaşı başvurusunda bulunanların sayısı, 27 Ocak ile biten haftada 224 bine yükselerek beklentilerin üzerinde gerçekleşti. Tüm bu gelişmeler ışığında dolar endeksindeki geri çekilme hareketi sarı metali destekledi. Ek olarak, Dün ABD 10 yıllık tahvil faizi 3,90 seviyesi altı fiyatlamaya geçmesi altın fiyat hareketleri için katalizör etki yarattı. Bugün ABD tarım dışı istihdam verisi açıklanacak. Verinin alt kalemlerindeki değişim de önemle takip edilecek.

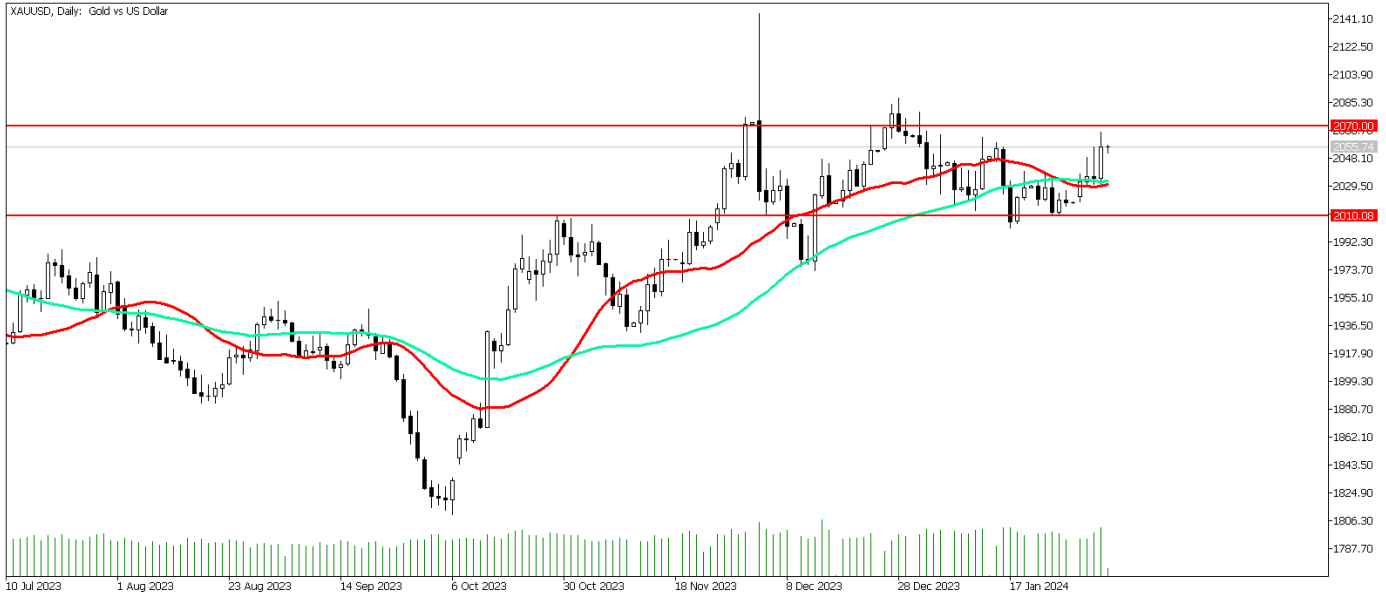

**Teknik Analiz:** Ons altın teknik olarak pozitif görünümünü koruyor. Pozitif momentumun devam etmesi ile birlikte yukarı yönlü hareketlilikte 2070 seviyesi direnç seviyesi olarak izlenebilir. 2040 seviyesine doğru geri çekilmelerde 2030 seviyesi destek seviyesi olarak izlenebilir.

Destekler: 2040 / 2030 / 2020

Dirençler: 2070 / 2080 / 2090

## Petrol 80\$ altında

Petrol fiyatlarında baskı devam ediyor. Brent Petrol günü 78,73 seviyesinden açarken, Ham Petrol güne 73,83 seviyesinden başladı. Gazze'de ateşkesine gidildiğinin Katar tarafından açıklanması sonrasında Orta Doğu'da tansiyonun düşmesi fiyatlarda bir miktar geri çekilmeye neden oldu. Dün ABD İmalat PMI Verileri açıklandı. Dün açıklanan veriye göre ABD'de İmalat PMI Verisi 50,7 seviyesinde gerçekleşti. Bugün ABD Tarım Dışı İstihdam verisi piyasa tarafından takip ediliyor olacak. Verinin 187 Bin seviyesinde gerçekleşmesi bekleniyor.

## BRENT Günlük Grafik

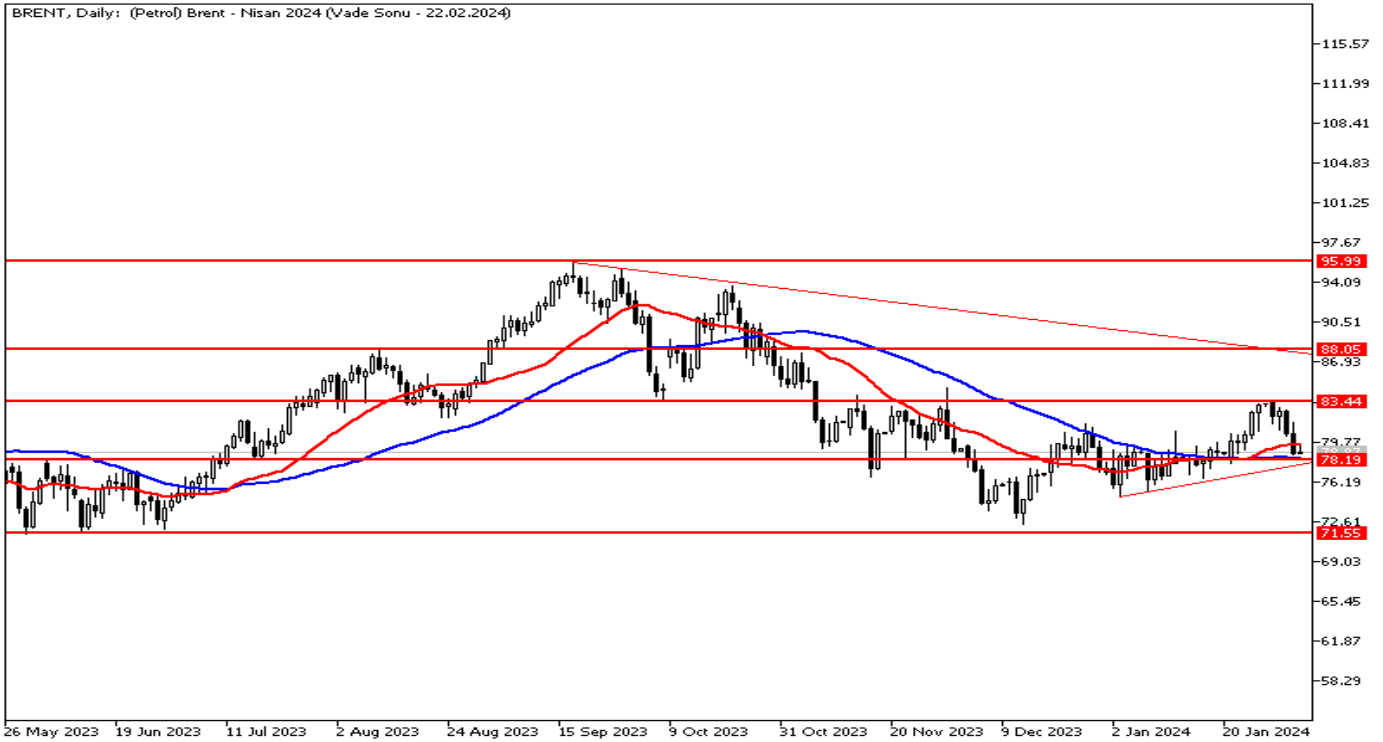

**BRENT Teknik Analiz:** Brent Petrol 22 günlük hareketli ortalaması olan 79,56 seviyesinin altında fiyatlanıyor. Yukarı yönlü hareketlerde bu seviye direnç olarak izlenebilir. Geri çekilmelerde 78,30 destek olabilir.

Destekler: 78,30 / 77,80 / 77,00

Dirençler: 79,56 / 80,00 / 80,50

**WTI Teknik Analiz:** Ham Petrol 22 günlük hareketli ortalaması olan 74,36 seviyesinin altında bulunuyor. Direnç seviyesi olarak bu seviye izlenebilir. Destek seviyesi olarak ise 50 günlük ortalaması olan 73,12 izlenebilir.

Destekler: 73,12 / 72,45 / 71,00

Dirençler: 74,36 / 75,00 / 77,50

## EURUSD'de tepki alımları

Dün açıklanan Avrupa Tüfe verisinin piyasa beklentisi olan %2,7'nin üzerinde %2,8 olarak gelmesi, Fed kararı sonrası satışların derinleştiği paritede tepki alımlarını destekledi. ABD'de açıklanan işsizlik haklarından yararlanma başvuruları verisinin piyasa beklentilerinin üzerinde gelmesi pariteyi desteklerken PMI verilerinin piyasa beklentisinin üzerinde gelmesi ise paritedeki yükselişi 1,0880 seviyesi bandında sınırlayan bir gelişme oldu. Piyasalar Fed'in Mart ayındaki faiz kararına ilişkin %63,0 ihtimalle faizlerin sabit kalmasını fiyatlıyor. Bugün ABD'de ortalama saatlik kazançlar, işsizlik oranı ve tarım dışı istihdam verileri takip ediliyor olacak. Verilerin piyasa beklentilerinin üzerinde ekonomik soğumaya işaret etmesi paritedeki yukarı yönlü hareketi destekleyebilir.

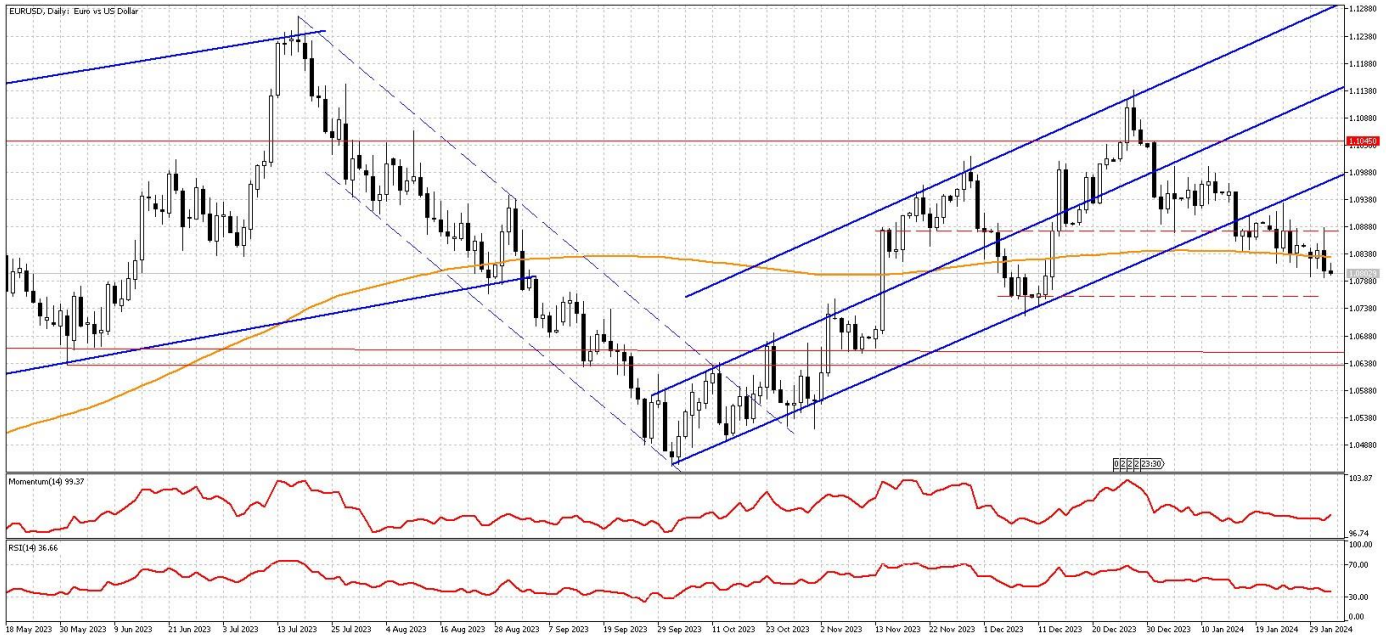

**Teknik Analiz:** Direnç bölgesi olarak gördüğümüz 1,0880 seviyesini test etmesini karşın kalıcı olamayan paritede bugün 1,0880 seviyesi takip ediliyor olacak. Parite 1,0880 seviyesinin üzerinde ilk aşamada 1,0900 seviyesi ilk direnç bölgesi olarak karşımıza çıkıyor. Parite haftalık bazda 1,0880 seviyesinin üzerinde tutunabilirse paritede yukarı yönlü hareketin devamı beklenebilir. Olası geri çekilmelerde ise 200 günlük ortalaması olan 1,0835 seviyesi ilk güçlü desteği.

Dirençler: 1,0900 / 1,0920 / 1,0950

Destekler: 1,0835 / 1,0800 / 1,0780

## DolarTL ılımlı pozitif

DolarTL'de 30.00 seviyesi üzerinde pozitif hareketine devam ediyor. Hem küreselde hem de iç tarafta haber akışı oldukça yoğun. Geçtiğimiz hafta Türkiye Cumhuriyet Merkez Bankası (TCMB) Para Politikası Kurulu (PPK), 2024'ün ilk toplantısında politika faizini 250 baz puan artırarak yüzde 45'e çıkardı. DolarTL'de orta ve uzun vadede ana yön yukarı olmaya devam ediyor.



**Teknik Analiz:** USDTRY yatay eğilimli yükseliş hareketini sürdürüyor. Yukarı 30.50 seviyesine doğru yükseliş eğiliminin sürmesini bekleriz. DolarTL'de 30,00 seviyesi destek olmayı sürdürüyor.

Destekler: 29.50 \ 29,20 \ 29,00

Dirençler: 30.50 \ 30.70 \ 30.90

## EURTRY Teknik Seviyeler

Destekler: 32.00 \ 31.50 \ 31.00

Dirençler: 33.25 \ 33.40 \ 33.70

## GÜNLÜK FOREX BÜLTENİ

2.02.2024

**2023 yılı 4. Çeyrek itibariyle kar eden müşteri oranı %32, zarar eden müşteri oranı %68'dir.**

**Yasal Uyarı Notu:** Burada yer alan yatırım bilgi, yorum ve tavsiyeleri yatırım danışmanlığı kapsamında değildir. Yatırım danışmanlığı hizmeti, yetkili kuruluşlar tarafından kişilerin risk ve getiri tercihleri dikkate alınarak kişiye özel sunulmaktadır. Burada yer alan yorum ve tavsiyeler ise genel niteliktedir. Bu tavsiyeler mali durumunuz ile risk ve getiri tercihlerinize uygun olmayabilir. Bu nedenle, sadece burada yer alan bilgilere dayanılarak yatırım kararı verilmesi beklentilerinize uygun sonuçlar doğurmayabilir.

Bu bilgiler ve görüşler önceden haber vermeksizin değiştirilebilir. İntegral Yatırım Menkul Değerler A.Ş. bilgilerin ve ifade edilen görüşlerin doğru, eksiksiz ve güncelleştirilmiş olduğuna dair (açıkça ifade edilmiş veya ima edilmiş) hiçbir beyan ve taahhütte bulunmaz. İçerik kesinlikle mali, hukuki, vergi veya diğer konularda bir tavsiye niteliği taşımadığı gibi, tamamen içeriğe dayalı olarak yatırım yapılmamalı veya karar alınmamalıdır. Herhangi bir yatırım konulu karar almadan önce bir uzmandan görüş alınmalıdır. Sorumluluğun Sınırlandırılması: İntegral Yatırım Menkul Değerler A.Ş. herhangi bir sınırlandırma olmaksızın, dolaylı, direkt veya bir fiilin sonucu olarak ortaya çıkan zararlar da dâhil olmak üzere her türlü kayıp ve hasarla ilgili sorumluluk kabul etmez.

**Çekince:** Bu rapor tarafımızca doğruluğu ve güvenilirliği kabul edilmiş kaynaklar kullanılarak hazırlanmış olup yatırımcılara kendi oluşturacakları yatırım kararlarında yardımcı olmayı hedeflemekte ve herhangi bir yatırım aracını alma veya satma yönünde yatırımcıların kararlarını etkilemeyi amaçlamamaktadır. Yatırımcıların verecekleri yatırım kararları ile bu raporda bulunan görüş, bilgi ve veriler arasında bir bağlantı kurulamayacağı gibi, söz konusu kararların neticesinde oluşabilecek yanlışlık veya zararlardan kurum çalışanları ile Ulukartal Holding A.Ş. ve İntegral Yatırım Menkul Değerler A.Ş.'nin herhangi bir sorumluluğu bulunmamaktadır.

Bu rapordaki her türlü iç ve dış piyasa tablo ve grafikler, bu konularda resmi hizmet veren yetkili üçüncü kişi kurumlardan elde edilmiş olup, İntegral Yatırım Menkul Değerler A.Ş. tarafından herhangi bir maddi menfaat beklentisi olmaksızın genel anlamda bilgilendirmek amacıyla hazırlanmıştır. Bu raporda bulunan bilgiler belli bir gelirin sağlanmasına yönelik olarak verilmemektedir.