

Ekonomik Gelişmeler

Türkiye

Cumhurbaşkanı Erdoğan yerel seçim sonuçlarının netleşmesinin ardından yaptığı konuşmada 'ekonomide yol haritaları olan OVP ve 12. Kalkınma planını bugüne kadar kararlılıkla uyguladıklarını ve enflasyon başta olmak üzere uyguladıkları ekonomi programının olumlu sonuçlarını yılın ikinci yarısında görmeye başlanacağını' dile getirdi

Goldman Sachs, Türkiye'de seçim sonuçlarından bağımsız olarak hem parasal hem de mali politikanın devam edeceği öngörüsünde bulundu.

Türkiye Cumhuriyet Merkez Bankası (TCMB) reeskont kredilerine uygulanacak iskonto faiz oranını yüzde 50,75'e çıkardı.

ABD

Fed Başkanı Jerome Powell bir etkinlikte yaptığı konuşmada bugün açıklanan PCE enflasyon verisinin beklentileri doğrultusunda olduğunu ve enflasyonun yavaşladığına ikna olmak için geçen sene olduğu gibi birkaç iyi veri daha görmek istediklerini belirtti.

Fed'in gösterge olarak tercih ettiği temel enflasyon göstergesi Şubat ayında beklentilere paralel açıklandı. ABD'de gıda ve enerjiyi dışarıda tutan çekirdek kişisel tüketim harcamaları (PCE) fiyat endeksi önceki yıla göre yüzde 2,8 ile beklentilere paralel arttı.

Asya

Çin'de Caixin imalat PMI, Mart ayında Şubat ayındaki 50,9 seviyesinden Mart ayında 51,1'e yükseldi.

Pariteler

Parite	Kapanış	Değişim
EUR/USD	1.07865	-0.01%
GBP/USD	1.26161	-0.06%
USD/JPY	151.307	-0.04%
USD/TRY	32.3013	-0.05%
EUR/TRY	34.897	-0.35%

Endeksler

Endeks	Kapanış	Değişim
DAX	18776	-0.1%
DJI	40138	-0.02%
S&P	5303.75	-0.08%
NASDAQ	18464.75	-0.22%

Emtialar

Emtia	Kapanış	Değişim
XAU/USD	2233.56	1.74%
XAG/USD	24.949	1.23%
WTI	83.11	1.71%
HG	4.0115	-0.02%

Günün Ajandası

Saat Veri

10:00	Türkiye İmalat PMI (Mart)
16:45	ABD İmalat PMI (Mart)
17:00	ABD İnşaat Harcamaları (Aylık) (Şubat)
17:00	ABD ISM İmalat PMI (Mart)

***Avrupa Borsaları "Paskalya" nedeniyle kapalı olacak**

Ons altın yeni rekora imza attı

Ons Altın tatil dönüşü yeni rekora imza attı. Cuma günü Fed'in gösterge olarak tercih ettiği temel enflasyon göstergesi Şubat ayında beklentilere paralel açıklandı. ABD'de gıda ve enerjiyi dışarıda tutan çekirdek kişisel tüketim harcamaları (PCE) fiyat endeksi önceki yıla göre yüzde 2,8 ile beklentilere paralel arttı. Diğer taraftan Fed Başkanı Jerome Powell bir etkinlikte yaptığı konuşmada açıklanan PCE enflasyon verisinin beklentileri doğrultusunda olduğunu ve enflasyonun yavaşladığına ikna olmak için geçen sene olduğu gibi birkaç iyi veri daha görmek istediklerini belirtti. Tüm bu gelişmeler ile birlikte Dolar endeksindeki güçlü seyre rağmen ons altına talep oldukça yoğun. Teknik olarak ons altında ana yön yukarı. 2162 bölgesi kırılmadığı sürece yoğun satış baskısı beklemiyoruz. Ancak 2162 seviyesi altına geri çekilmelerde satış baskısı hızlanabilir.

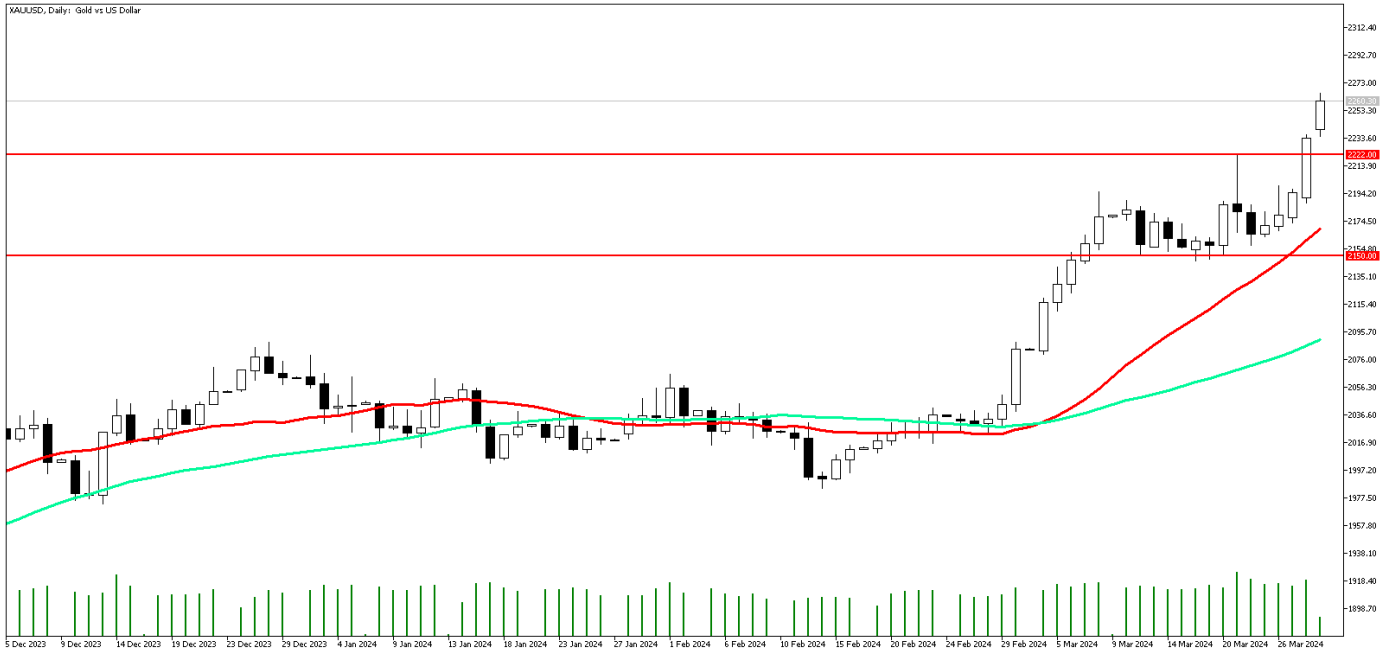

Teknik Analiz: Ons altın yukarı yönlü hareketliliğini sürdürüyor. 2220 direnç bölgesinden alımların hız kazanmasıyla birlikte sarı metal yeni bir rekora daha imza attı. Güçlenen soluksuz yükseliş sonrası kar realizasyonlarında dikkatli olunmalı. Olası satış baskısında 2230 ve 2220 bölgeleri destek seviyesi olarak izlenebilir. Genel trendde 2162 bölgesi aşağı yönlü kırılmadıkça yoğun satış baskısı beklenmeyebilir. Alımların devam etmesi halinde 2300 bölgesi yeni rekor hedefi olabilir.

Destekler: 2240 / 2230 / 2220

Dirençler: 2280 / 2290 / 2300

GÜNLÜK FOREX BÜLTENİ

1.04.2024

Petrol'de Alımlar Devam ediyor

Yatırımcıların daha sıkı arz ve Çin ekonomisinden pozitif ivme beklentisi, petrol fiyatlarını olumlu yönde etkiliyor. OPEC+ kesintilerinden kaynaklanan arz sıkışıklığı beklentisi, Rus rafinerilerine yönelik saldırılar ve Çin imalat verilerinin iyimser gelmesiyle birlikte petrol fiyatlarını yukarı yönlü desteklemeye devam ediyor. ABD' de ki petrol sondaj kulesi sayısı 25-29 Mart haftasında önceki haftaya göre 3 azalarak 506'ya geriledi. ABD'de ki petrol üretimi ise Ocak ayında 762.000 varil/gün gerileyerek 12.53 varil/gün oldu. Rusya tarafı ise diğer OPEC+ üyelerine yetişmek için 2. Çeyrekte petrol üretimini azaltacağını bildirdi.

BRENT Günlük Grafik

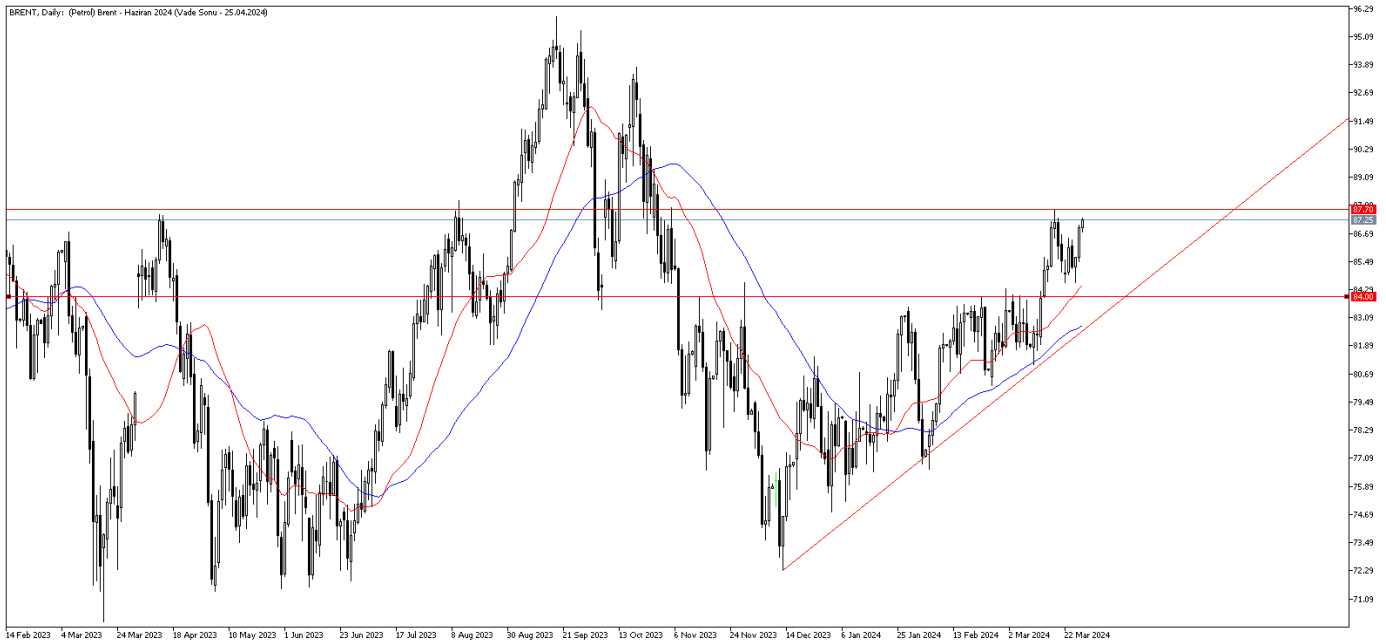

BRENT Teknik Analiz: Brent Petrol'de yukarı yönlü hareket devam ediyor. Alımların devam etmesi halinde 87.70 seviyesini tekrar test edebilir. Buna karşın aşağı yönlü hareketliliklerde 84.50 seviyesini destek bölgesi olarak izleyebiliriz. Bu seviye aynı zamanda 22 günlük hareketli ortalamasına denk geliyor. Satış baskının artması durumunda ise 84.00 seviyelerine doğru geri çekilme görülebilir.

Destekler: 85.50 / 84.50 / 84.00

Dirençler: 87.70 / 88.80 / 90.00

WTI Teknik Analiz: Ham Petrol yukarı yönlü hareketliliğine devam ediyor. Alımların devam etmesi durumunda yükselen trend ve direnç bölgesi olan 83.50 seviyesini test edebilir. Bu seviyeyi geçmesi halinde yukarı yönlü güçlü ivmesini devam ettirebilir. Buna karşın satış gelmesi durumunda yükselen trendin destek noktası olan 78.00 bölgesi güçlü destek seviyesi olarak izlenebilir.

Destekler: 82.50 / 81.70 / 80.60

Dirençler: 83.50 / 84.20 / 85.00

İntegral Yatırım Menkul Değerler A.Ş.

Maslak Mahallesi Saat Sokak Spine Tower No:5 Kat:2 34398 Sarıyer / İSTANBUL

t: 444 1 858 (ULU) • f: 0212 328 30 81 • Mersis No: 0 478 051 8427 000 17

www.integralyatirim.com.tr

EURUSD'da baskı devam ediyor

EURUSD paritesinde satış baskısı oldukça yoğun ve güçlenen tepki alımlarını görmüyoruz. Bu durum EURUSD paritesinde baskıyı günden güne artırıyor. Bugün Almanya ve İngiltere piyasaları tatil olacak. Dolayısıyla paritede yatay ve hacimsiz görünüm devam edebilir. FED tarafında ise şahin sözler duyuldu. Bostic'in 'bu yıl 1 faiz indirimi' sözü akıllarda yer edinmişken Powell, temkinli duruşunu yineledi. ABD ekonomik verilerin iyi olması ve Powell'in şahin söylemleri dolara olan talebi güçlendiriyor. Dolayısıyla paritede baskı artıyor. Haftanın geri kalanında da gündem oldukça yoğun olacak. Salı günü Euro bölgesi ISM İmalat PMI verisi var. Çarşamba günü yine Euro bölgesi TÜFE verisi alınacak. Beklentiler yıllık TÜFE'nin %3.10'dan %3 seviyesine gerilemesi yönünde. Perşembe günü S&P PMI verileri bulunuyor. Aynı gün ECB toplantı tutanakları yayınlanacak. Cuma günü ise Euro bölgesi perakende satışlar verisi izlenecek.



Teknik Analiz: EURUSD üçgen formasyonunun alt desteğinden gelen ufak tepki alımı gelmesine karşın baskı devam ediyor. Teknik göstergelerde bozulma devam ediyor. 1,078 ve 1,088 seviyeleri direnç bölgeleri olarak izlenebilir. 1,073 ve 1,06 seviyeleri gün içi destek seviyeleri olarak takip edilebilir.

Destekler: 1,0730 / 1,0680 / 1,0600

Dirençler: 1,0780 / 1,0880 / 1,0920

DolarTL ılımlı yukarı eğilimini koruyor

Seçim sonrasında kurda ılımlı yukarı yönlü hareketlilik devam ediyor. Cumhurbaşkanı Erdoğan dün akşam yaptığı açıklamada 'mevcut ekonomik programın enflasyonu aşağı çekeceğini' ifade etti. Çarşamba günü Mart ayı TÜFE verisi açıklanacak. Yıllık oranın 67% seviyesinden 69% seviyesine çıkması bekleniyor. Dolayısıyla açıklanan enflasyon verisinin beklentilerden sapsması durumunda kur üzerindeki etkisi takip edilecektir.



Teknik Analiz: DolarTL 32,40 direnç bölgesinin üzerinde fiyatlanıyor. yatay bandın üst kısmı zorlanıyor. Yatay eğilimin yukarı yönde kırılması sonrası smetrik hedef olan 33 seviyesine doğru yukarı yönlü eğilim izlenebilir. Buna karşın agresif hareketler beklemediğimiz kurda yükseliş eğiliminin kademeli olmasını beklemekteyiz.

Destekler: 32,00 / 31,75 / 31,54

Dirençler: 32,60 / 33,00 / 33,15

EURTRY Teknik Seviyeler

Destekler: 34,30 / 34,00 / 33,60

Dirençler: 35,50 / 36,00 / 37,00

GÜNLÜK FOREX BÜLTENİ

1.04.2024

2023 yılı 4. Çeyrek itibariyle kar eden müşteri oranı %32, zarar eden müşteri oranı %68'dir.

Yasal Uyarı Notu: Burada yer alan yatırım bilgi, yorum ve tavsiyeleri yatırım danışmanlığı kapsamında değildir. Yatırım danışmanlığı hizmeti, yetkili kuruluşlar tarafından kişilerin risk ve getiri tercihleri dikkate alınarak kişiye özel sunulmaktadır. Burada yer alan yorum ve tavsiyeler ise genel niteliktedir. Bu tavsiyeler mali durumunuz ile risk ve getiri tercihlerinize uygun olmayabilir. Bu nedenle, sadece burada yer alan bilgilere dayanılarak yatırım kararı verilmesi beklentilerinize uygun sonuçlar doğurmayabilir.

Bu bilgiler ve görüşler önceden haber vermeksizin değiştirilebilir. İntegral Yatırım Menkul Değerler A.Ş. bilgilerin ve ifade edilen görüşlerin doğru, eksiksiz ve güncelleştirilmiş olduğuna dair (açıkça ifade edilmiş veya ima edilmiş) hiçbir beyan ve taahhütte bulunmaz. İçerik kesinlikle mali, hukuki, vergi veya diğer konularda bir tavsiye niteliği taşımadığı gibi, tamamen içeriğe dayalı olarak yatırım yapılmamalı veya karar alınmamalıdır. Herhangi bir yatırım konulu karar almadan önce bir uzmandan görüş alınmalıdır. Sorumluluğun Sınırlandırılması: İntegral Yatırım Menkul Değerler A.Ş. herhangi bir sınırlandırma olmaksızın, dolaylı, direkt veya bir fiilin sonucu olarak ortaya çıkan zararlar da dâhil olmak üzere her türlü kayıp ve hasarla ilgili sorumluluk kabul etmez.

Çekince: Bu rapor tarafımızca doğruluğu ve güvenilirliği kabul edilmiş kaynaklar kullanılarak hazırlanmış olup yatırımcılara kendi oluşturacakları yatırım kararlarında yardımcı olmayı hedeflemekte ve herhangi bir yatırım aracını alma veya satma yönünde yatırımcıların kararlarını etkilemeyi amaçlamamaktadır. Yatırımcıların verecekleri yatırım kararları ile bu raporda bulunan görüş, bilgi ve veriler arasında bir bağlantı kurulamayacağı gibi, söz konusu kararların neticesinde oluşabilecek yanlışlık veya zararlardan kurum çalışanları ile Ulukartal Holding A.Ş. ve İntegral Yatırım Menkul Değerler A.Ş.'nin herhangi bir sorumluluğu bulunmamaktadır.

Bu rapordaki her türlü iç ve dış piyasa tablo ve grafikler, bu konularda resmi hizmet veren yetkili üçüncü kişi kurumlardan elde edilmiş olup, İntegral Yatırım Menkul Değerler A.Ş. tarafından herhangi bir maddi menfaat beklentisi olmaksızın genel anlamda bilgilendirmek amacıyla hazırlanmıştır. Bu raporda bulunan bilgiler belli bir gelirin sağlanmasına yönelik olarak verilmemektedir.