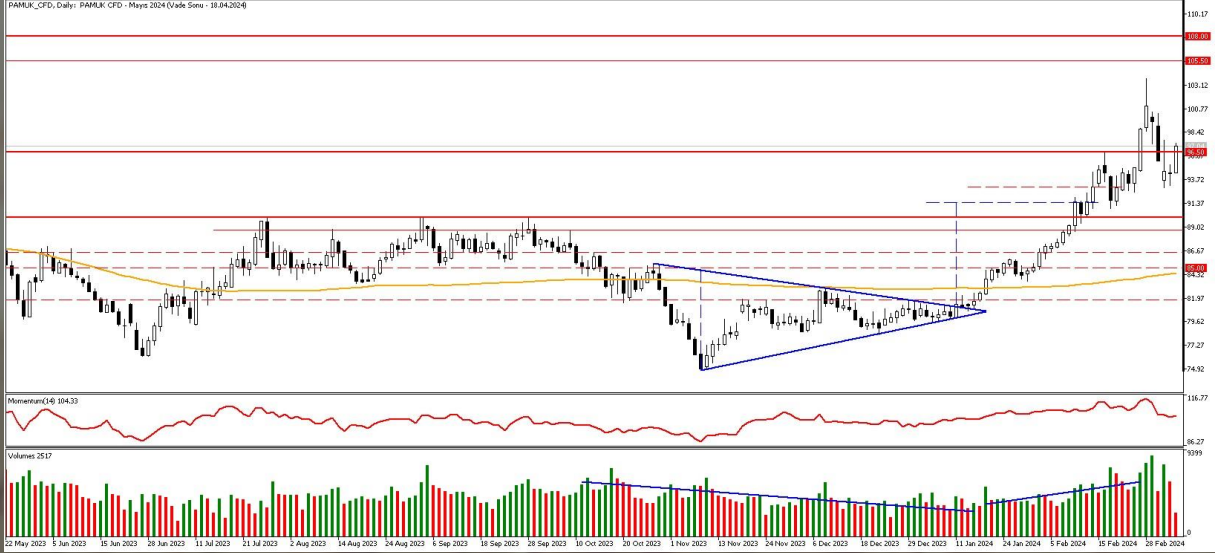

İNTEGRAL YATIRIM TARIM EMTİA BÜLTENİ**PAMUK GÜNLÜK GRAFİK**

Teknik Analiz: Satış baskısının artmasının ardından destek olarak gördüğümüz 93,0 seviyesinden destek bulan Pamuk CFD’de 96,5 seviyesi takip ediliyor olacak. Hacmin de desteklediği Pamuk CFD’si 96,5 seviyesinin üzerinde tutunabilirse ilk aşamada 100 seviyesine doğru yükseliş denemeleri görülebilir. Buna karşın risk iştahının azalmasıyla birlikte oluşabilecek 96,5 seviyesi altındaki fiyatlamalarda 95,0 ve 93,0 seviyeleri ilk destek bölgeleri olarak karşımıza çıkıyor.

Destekler: 99,00 / 100,00 / 103,50

Dirençler: 95,00 / 93,00 / 91,50

PAMUK_CFD kontrat değişim tarihi: 18.04.2024

MISIR GÜNLÜK GRAFİK



Teknik Analiz: MISIR CFD'si 22 günlük hareketli ortalamasında fiyatlanıyor. 22 günlük hareketli ortalamasından alımlar hız kazandığı takdirde 437 seviyesi direnç seviyesi olarak takip edilebilir. Buna karşın 22 günlük ortalamasından satışlar artarsa 420 ve 410 seviyeleri destek seviyesi olarak izlenebilir.

Destekler: 420 / 410 / 404

Dirençler: 437 / 450 / 460

MISIR_CFD kontrat değişim tarihi: 25.04.2024

BUĞDAY GÜNLÜK GRAFİK



Teknik Analiz: Yatay bant aralığında seyreden buğday fiyatlarında 550\$ aşağısında seyir izleniyor. 550\$ üzerinde kapanışlar gerçekleşmesi halinde 575 seviyesine doğru hareketler izlenebilir. Geri çekilmelerde 540 seviyesi destek olabilir. 540 seviyesinin altında 530 destek olabilir.

Destekler: 540 / 530 / 520

Dirençler: 575 / 600 / 625

BUĞDAY_CFD kontrat değişim tarihi: **25.04.2024**

2023 yılı 4. Çeyrek dönemi itibariyle kâr eden müşteri oranı %32, zarar eden müşteri oranı %68'dir.

Sermaye Piyasası Kurulunun Seri:V, No:55 Yatırım Danışmanlığı Faaliyetine ve Bu Faaliyette Bulunacak Kurumlara İlişkin Esaslar Hakkında Tebliğ'i Uyarınca Yayımlanan Uyarı Notu:

Burada yer alan yatırım bilgi, yorum ve tavsiyeleri yatırım danışmanlığı kapsamında değildir. Yatırım danışmanlığı hizmeti, yetkili kuruluşlar tarafından kişilerin risk ve getiri tercihleri dikkate alınarak kişiye özel sunulmaktadır. Burada yer alan yorum ve tavsiyeler ise genel niteliktedir. Bu tavsiyeler mali durumunuz ile risk ve getiri tercihlerinize uygun olmayabilir. Bu nedenle, sadece burada yer alan bilgilere dayanarak yatırım kararı verilmesi beklentilerinize uygun sonuçlar doğurmayabilir.

Çekince: Bu bilgiler ve görüşler önceden haber vermeksizin değiştirilebilir. İntegral Yatırım Menkul Değerler A.Ş. bilgilerin ve ifade edilen görüşlerin doğru, eksiksiz ve güncelleştirilmiş olduğuna dair (açıkça ifade edilmiş veya ima edilmiş) hiçbir beyan ve taahhütte bulunmaz. Herhangi bir yatırım konulu karar almadan önce bir uzmandan görüş alınmalıdır.

Sorumluluğun Sınırlandırılması: İntegral Yatırım Menkul Değerler A.Ş. herhangi bir sınırlandırma olmaksızın, dolaylı, direkt veya bir fiilin sonucu olarak ortaya çıkan zararlar da dâhil olmak üzere her türlü kayıp ve hasarla ilgili sorumluluk kabul etmez. Bu rapor tarafımızca doğruluğu ve güvenilirliği kabul edilmiş kaynaklar kullanılarak hazırlanmış olup yatırımcılara kendi oluşturacakları yatırım kararlarında yardımcı olmayı hedeflemekte ve herhangi bir yatırım aracını alma veya satma yönünde yatırımcıların kararlarını etkilemeyi amaçlamamaktadır. Yatırımcıların verecekleri yatırım kararları ile bu raporda bulunan görüş, bilgi ve veriler arasında bir bağlantı kurulamayacağı gibi, söz konusu kararların neticesinde oluşabilecek yanlışlık veya zararlardan kurum çalışanları ile Ulukartal Holding A.Ş. ve İntegral Yatırım Menkul Değerler A.Ş.'nin herhangi bir sorumluluğu bulunmamaktadır.