

FOREX ENDEKS BÜLTENİ

S&P Günlük Grafik



Teknik Analiz: Direnç bölgesi olarak verdiğimiz 5100 seviyesini test etmesine karşın üzerinde tutunamayan endekste 5100 seviyesi takip ediliyor olacak. Teknik göstergelerin karışık sinyal verdiği endekste 5100 seviyesinin aşılramasıyla birlikte oluşabilecek geri çekilmelerde 5080 ve 22 günlük ortalaması olan 5027 seviyeleri ilk destek bölgeleri olarak karşımıza çıkıyor. Buna karşın risk iştahının artmasıyla birlikte 5100 seviyesi üzerinde oluşabilecek fiyatlamalarda ise ilk aşamada 5125 ve 5150 seviyelerine doğru yükseliş denemeleri görülebilir.

Dow Jones Günlük Grafik



Teknik Analiz: : Dow Jones endeksi 38400 seviyesinden gelen tepki alımları ile birlikte 39340 seviyesini test etti. Ancak bu seviyeden satış baskısına maruz kaldı. Alımlar hızlandığı takdirde 39340 seviyesini tekrardan test edebilir. Buna karşın satış baskısı artarsa 22 günlük hareketli ortalaması olan 38786 seviyesi destek seviyesi olarak karşımıza çıkmaktadır.

İntegral Yatırım Menkul Değerler A.Ş.

Maslak Mahallesi Saat Sokak Spine Tower No:5 Kat:2 34398 Sarıyer / İSTANBUL

t: 444 1 858 (ULU) • f: 0212 328 30 81 • Mersis No: 0 478 051 8427 000 17

www.integralyatirim.com.tr

FOREX ENDEKS BÜLTENİ

Nasdaq Günlük Grafik

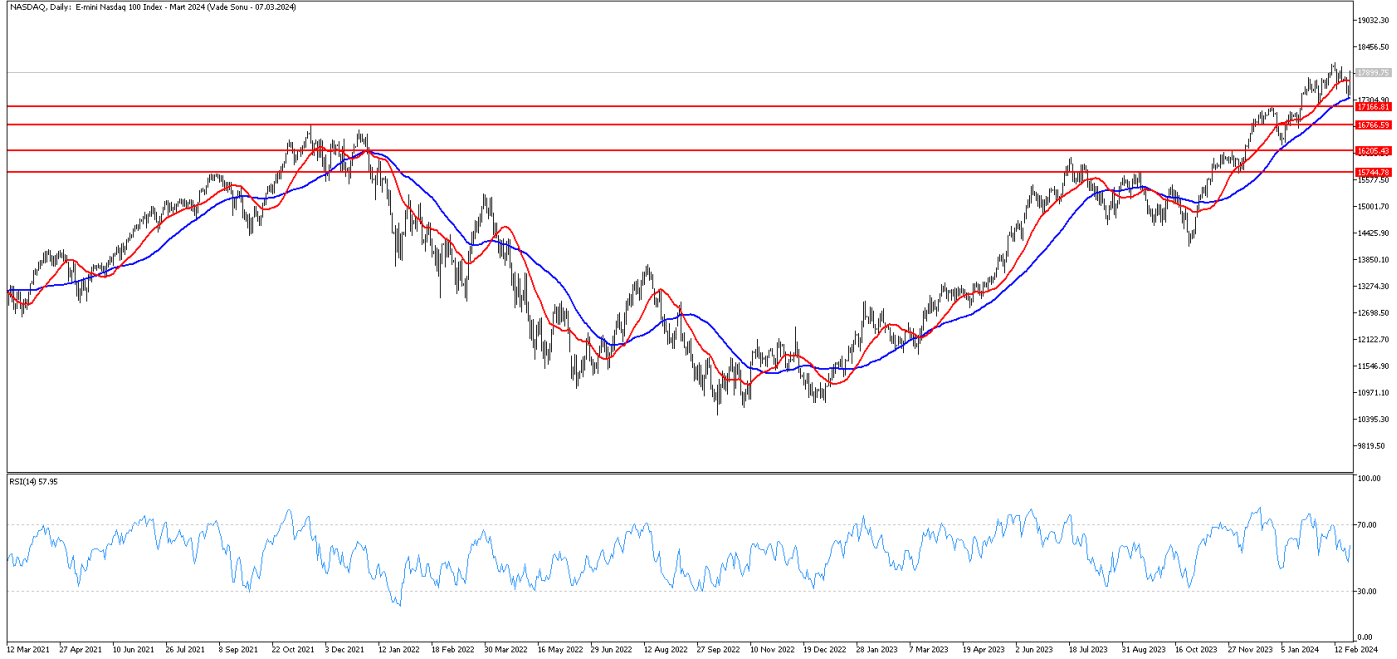

Teknik Analiz: Nasdaq 17500 Seviyesinin üzerinde fiyatlanıyor. 22 günlük hareketli ortalaması olan 17800 seviyesinin üzerinde fiyatlanan Nasdaq'da geri çekilme hareketlerinde destek seviyesi olarak takip edilebilir. Yukarı yönlü hareketlerde ise 18200 seviyesi direnç olabilir.

DAX Günlük Grafik

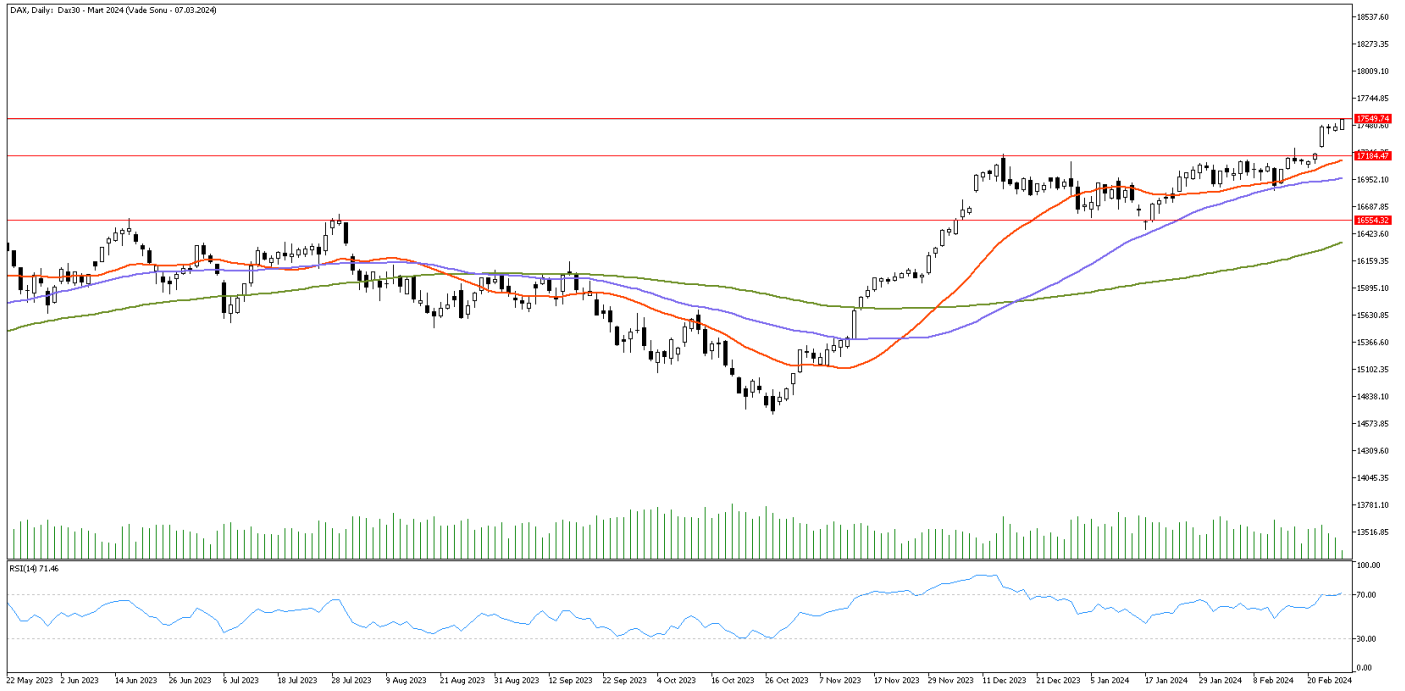

Teknik Analiz: Dax Endeksi yatay bant aralığında seyrini sürdürmektedir. Yükseliş hareketinin devamında direnç noktası olarak 17600 seviyesini izliyoruz. Kar realizasyonunda ise 22 günlük ortalama 17200 seviyesini destek noktası olarak takip ediyoruz.

İntegral Yatırım Menkul Değerler A.Ş.

Maslak Mahallesi Saat Sokak Spine Tower No:5 Kat:2 34398 Sarıyer / İSTANBUL

t: 444 1 858 (ULU) • f: 0212 328 30 81 • Mersis No: 0 478 051 8427 000 17

www.integralyatirim.com.tr

FOREX ENDEKS BÜLTENİ

NG-CFD Günlük Grafik

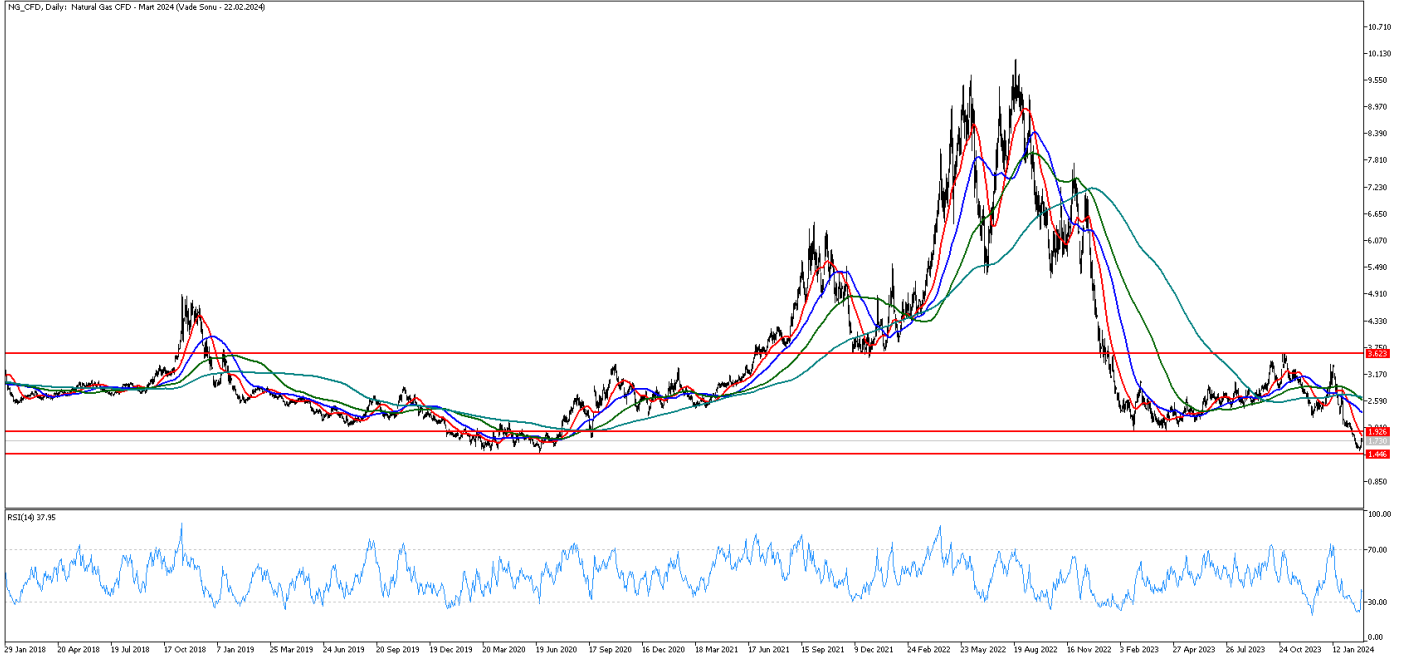

Teknik Analiz: Doğal gaz 22 günlük hareketli ortalaması olan 1.78 seviyesinin altında fiyatlanıyor. Yukarı yönlü hareketlerde 1.84 seviyesi direnç olabilir. Geri çekilmelerde ise 1.50 seviyesi destek seviyesi olarak izlenebilir. 1.50 seviyesinin altında 1.44 varlığını koruyor.

FOREX ENDEKS BÜLTENİ

2023 yılı 4. Çeyrek itibariyle kar eden müşteri oranı %32, zarar eden müşteri oranı %68'dir.

Yasal Uyarı Notu: Burada yer alan yatırım bilgi, yorum ve tavsiyeleri yatırım danışmanlığı kapsamında değildir. Yatırım danışmanlığı hizmeti, yetkili kuruluşlar tarafından kişilerin risk ve getiri tercihleri dikkate alınarak kişiye özel sunulmaktadır. Burada yer alan yorum ve tavsiyeler ise genel niteliktedir. Bu tavsiyeler mali durumunuz ile risk ve getiri tercihlerinize uygun olmayabilir. Bu nedenle, sadece burada yer alan bilgilere dayanılarak yatırım kararı verilmesi beklentilerinize uygun sonuçlar doğurmayabilir.

Bu bilgiler ve görüşler önceden haber vermeksizin değiştirilebilir. İntegral Yatırım Menkul Değerler A.Ş. bilgilerin ve ifade edilen görüşlerin doğru, eksiksiz ve güncelleştirilmiş olduğuna dair (açıkça ifade edilmiş veya ima edilmiş) hiçbir beyan ve taahhütte bulunmaz. İçerik kesinlikle mali, hukuki, vergi veya diğer konularda bir tavsiye niteliği taşımadığı gibi, tamamen içeriğe dayalı olarak yatırım yapılmamalı veya karar alınmamalıdır. Herhangi bir yatırım konulu karar almadan önce bir uzmandan görüş alınmalıdır. Sorumluluğun Sınırlandırılması: İntegral Yatırım Menkul Değerler A.Ş. herhangi bir sınırlandırma olmaksızın, dolaylı, direkt veya bir fiilin sonucu olarak ortaya çıkan zararlar da dâhil olmak üzere her türlü kayıp ve hasarla ilgili sorumluluk kabul etmez.

Çekince: Bu rapor tarafımızca doğruluğu ve güvenilirliği kabul edilmiş kaynaklar kullanılarak hazırlanmış olup yatırımcılara kendi oluşturacakları yatırım kararlarında yardımcı olmayı hedeflemekte ve herhangi bir yatırım aracını alma veya satma yönünde yatırımcıların kararlarını etkilemeyi amaçlamamaktadır. Yatırımcıların verecekleri yatırım kararları ile bu raporda bulunan görüş, bilgi ve veriler arasında bir bağlantı kurulamayacağı gibi, söz konusu kararların neticesinde oluşabilecek yanlışlık veya zararlardan kurum çalışanları ile Ulukartal Holding A.Ş. ve İntegral Yatırım Menkul Değerler A.Ş.'nin herhangi bir sorumluluğu bulunmamaktadır.

Bu rapordaki her türlü iç ve dış piyasa tablo ve grafikler, bu konularda resmi hizmet veren yetkili üçüncü kişi kurumlardan elde edilmiş olup, İntegral Yatırım Menkul Değerler A.Ş. tarafından herhangi bir maddi menfaat beklentisi olmaksızın genel anlamda bilgilendirmek amacıyla hazırlanmıştır. Bu raporda bulunan bilgiler belli bir gelirin sağlanmasına yönelik olarak verilmemektedir.