

Piyasa Beklentimiz

Borsa endeksi 10000 üzerinde tutunmaya çalışıyor. Dördüncü çeyrek bilançoları gelmeye devam ederken endeksteeki zayıf görünümün sürdüğünü söylemek mümkün. Banka finansalları ile başlayan bilanço döneminin şuan borsaya pozitif bir etkisi olmadığını söyleyebiliriz. Beklentiyeye paralel zayıf finansallar gelmeye devam ediyor. Şubat ayı itibarıyla gelecek enflasyon verisi, endeksin hareketliliğini ciddi derecede etkileyebilir. Öte yandan bugün Fitch'ten gelecek kredi notu da takip edilecek. Piyasanın beklentisi kurumun kredi notunda ve görünümünde bir değişikliğe gitmemesi yönünde. Beklentinin aksine görünümde olası yukarı yönlü bir revize piyasayı olumlu etkileyebilir. Teknik açıdan ise 10000 seviyesi üzerindeki fiyatlamalarda 10250 direncini takip etmeye devam ediyoruz. Ancak 10000 seviyesinin kırılması durumunda 9800 seviyesine doğru geri çekilmenin devam etmesini bekleyebiliriz. Buradaki hareketliliğin bağlı olduğu en önemli unsur bankacılık endeksindeki fiyatlama olacak. Son olarak bankacılığın 10250 desteği altında kapanış gerçekleştirmesi aşağı yönlü hareketliliğin sinyalleri olabilir. Burada 15000 seviyesini kritik destek bölgesi olarak takip etmeye devam ediyoruz.

Bugün hareketli olmasını beklediğimiz hisseler:

AKSA, BRSAN, COLA: 22 günlük ortalamayı aşma potansiyeli

KARSN, KRDM: 50 günlük ortalamayı aşma potansiyeli

ENKAI, FROTO: 100 günlük ortalamayı aşma potansiyeli

HALKB, TSKB: Güçlü teknik görünüm korunuyor

ARCLK: KAP haber desteği

Haftalık takibimizdeki hisselerde **ALFAS, SELEC** ve **ULKER** stop oldu. Diğer hisselerde beklentimiz devam ediyor.

VIOP STRATEJİ – XU030 SPOT ENDEKS

BİST 30 spot endeksi son iki işlem gününde 11300 puan direncinin üzerini test etse de bu seviye üzerinde kalıcı

	SON	YÜKSEK	DÜŞÜK	GÜN FARKI(%)	HACİM mn
BİST 100	10.082	10.155	10.072	0,05%	89.066
BİST 30	11.215	11.310	11.204	-0,01%	69.910
BANKA ENDEKSI	15.245	15.476	15.214	-0,97%	17.289
HOLDING ENDEKSI	8.811	8.912	8.804	0,99%	14.495
SANAYİ ENDEKSI	12.758	12.839	12.719	0,53%	38.117
GRAM ALTIN	3222,611	3228,149	3210,058	0,50%	
Dolar/TL	35,86088	35,893	35,7616	0,18%	
EUR/USD	1,03875	1,04155	1,0377	0,01%	
YABANCI TAKAS %	37,08				

Ekonomik Takvim

***Çin'de piyasalar "Çin Yeni Yılı" nedeni ile kapalı olacaktır.**

***Fitch Türkiye kredi notunu açıklayacak.**

10:00 Türkiye Dış Ticaret Dengesi (Aralık)

11:55 Almanya İşsizlik Oranı (Ocak)

11:55 Almanya TÜFE Aylık (Ocak)

11:55 Almanya TÜFE Yıllık (Ocak)

16:30 ABD Kişisel Gelirler (Aralık)

16:30 ABD Kişisel Harcamalar (Aralık)

16:30 ABD Reel Kişisel Harcamalar (Aralık)

16:30 ABD Çekirdek Kişisel Tüketim Harcamaları (Aylık) (Aralık)

16:30 ABD Çekirdek Kişisel Tüketim Harcamaları (Yıllık) (Aralık)

olmayı başaramadı. Dün %0,01 oranında değer kaybeden spot endeks günü 11215 puan seviyesinden tamamladı. Spot endekste 11300 puan seviyesini yakın direnç olarak takip etmeye devam ediyoruz. 11300 puan direncinin üzerinde gün sonu kapanışları gelmesi halinde spot endekste 11750 puan seviyesine kadar yükseliş yaşanabilir. Bu nedenle vadeli taraftaki uzun pozisyonların korunması kazanç yaratabilir. Olası geri çekilmelerde ise spot endekste 22 günlük hareketli ortalamasının bulunduğu 11020 puan seviyesini destek olarak takip ediyor olacağız. Spotta 22 günlük ortalama seviyesi altında gün sonu kapanışları gelmesi halinde vadeli taraftaki uzun pozisyonların sonlandırılarak kısa pozisyonların açılması faydalı olabilir.

Küresel Ekonomik Gelişmeler

Türkiye

Cumhurbaşkanı Yardımcısı Cevdet Yılmaz, "Türkiye'ye yönelik risk algısının iyileşmesiyle birlikte kaynak girişi artarken, faiz maliyeti de düşüyor" dedi.

Hazine ve Maliye Bakanı Mehmet Şimşek, piyasada enflasyon beklentilerinin gerilediğine işaret ederek, "Hane halkımız biraz daha şüpheyle bakıyor. Onlar hala enflasyonu yüzde 59 civarında bekliyor. Fakat enflasyon inecek. Sadece para, maliye, gelirler politikasıyla değil, enflasyonu arz yönlü politikalarla da düşürmeyi hedefliyoruz." dedi.

ABD

ABD Başkanı Donald Trump, Kanada ve Meksika'dan ithal edilen ürünlere 1 Şubat'ta yüzde 25 oranında gümrük vergisi uygulanacağını belirterek, buna gerekçe olarak bu ülkelerden ABD'ye olan düzensiz göç ve fentanil akışı ile ticaret açıklarını gösterdi.

Avrupa

AMB gösterge faiz oranlarını 0,25 puan düşürdü ve yüzde 2,75 olarak belirledi.

BİST 100 Endeksi Teknik Analizi

BİST 100 endeksi günlük grafik

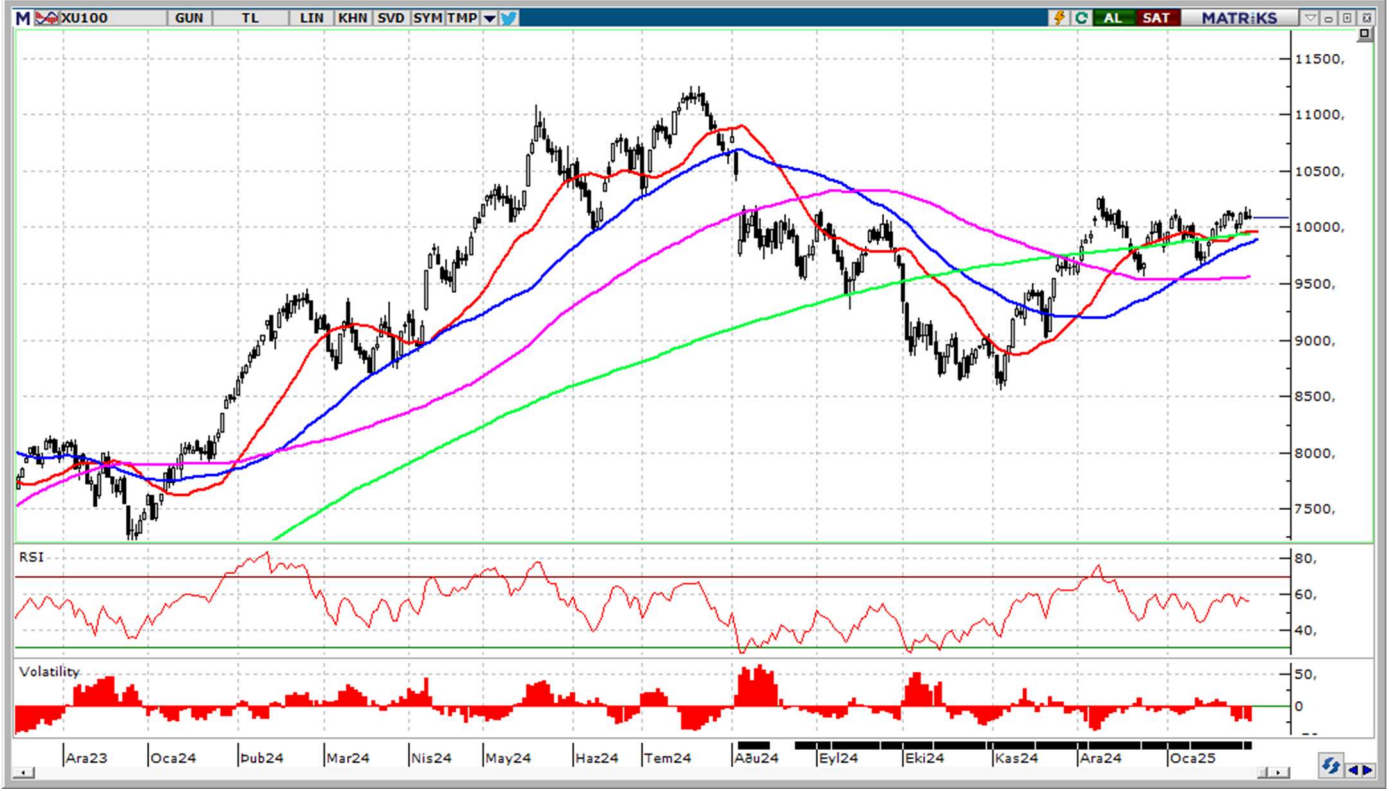

BİST100 endeksi yaşanan geri çekilme sonrası 10000 seviyesi üzerinde kalmaya devam etti. Endeksin pozitif görünümü açısından bu seviye üzerinde fiyatlamaya devam etmesi çok önemli. Alımların hız kazanabilmesi içinse 10250 direncinin aşılması gerekli. Öte yandan 10000 seviyesinin aşağı yönlü kırılması halinde 9800 seviyesi ilk destek bölgesi olarak karşımıza çıkıyor. Endeksin orta vadede 9800 - 10250 bandı arasında fiyatlamaya devam edeceğini düşünüyoruz ancak 9800 seviyesinin de kırılması durumunda geri çekilme 9500 seviyesine doğru devam edebilir.

Destekler: 10000 / 9950 / 9800

Dirençler: 10160 / 10250 / 10290

GÜNLÜK BİST BÜLTENİ

31.01.2025

BİST 100 Hisseleri Teknik Destek ve Direnç Seviyeleri

BİST 100 endeksine dahil olan hisse senetlerinin Pivot Analizi kullanılarak belirlenen teknik destek ve direnç seviyeleri aşağıdaki tabloda sunulmuştur. (Pivot Analizi bir önceki işlem gününün en yüksek, en düşük ve kapanış fiyatları baz alınarak yapılan hesaplamalar ile finansal piyasalarda bir varlığın gelecekteki fiyat hareketlerinde belirli bir noktada trendin yön değiştirebileceği olası destek ve direnç seviyelerini belirlemek amacı ile kullanılan teknik analiz aracıdır.)

Hisse Kodu	Son İşlem Gününün Verileri			Pivot Seviyesi	Pivot Seviyesine Göre Durum	Direnç Seviyeleri			Destek Seviyeleri		
	Kapanış	En Yüksek	En Düşük			1. Direnç	2. Direnç	3. Direnç	1. Destek	2. Destek	3. Destek
AGROT	10,13	10,27	10,10	10,17	Kapanış < Pivot	10,23	10,34	10,40	10,06	10,00	9,89
AKBNK	65,50	66,55	65,40	65,82	Kapanış < Pivot	66,23	66,97	67,38	65,08	64,67	63,93
AKFYE	18,13	18,61	18,05	18,26	Kapanış < Pivot	18,48	18,82	19,04	17,92	17,70	17,36
AKSA	11,32	11,37	11,17	11,29	Kapanış > Pivot	11,40	11,49	11,60	11,20	11,09	11,00
AKSEN	40,90	41,44	40,52	40,95	Kapanış < Pivot	41,39	41,87	42,31	40,47	40,03	39,55
ALARK	87,70	89,05	87,25	88,00	Kapanış < Pivot	88,75	89,80	90,55	86,95	86,20	85,15
ALFAS	71,50	74,40	71,50	72,47	Kapanış < Pivot	73,43	75,37	76,33	70,53	69,57	67,63
ALTNY	75,45	78,05	75,45	76,32	Kapanış < Pivot	77,18	78,92	79,78	74,58	73,72	71,98
AEFES	164,70	166,80	164,10	165,20	Kapanış < Pivot	166,30	167,90	169,00	163,60	162,50	160,90
AGHOL	311,75	314,50	308,50	311,58	Kapanış > Pivot	314,67	317,58	320,67	308,67	305,58	302,67
ANHYT	100,60	104,40	100,00	101,67	Kapanış < Pivot	103,33	106,07	107,73	98,93	97,27	94,53
ANSGR	112,50	113,20	111,50	112,40	Kapanış > Pivot	113,30	114,10	115,00	111,60	110,70	109,90
ARCLK	129,30	131,30	129,00	129,87	Kapanış < Pivot	130,73	132,17	133,03	128,43	127,57	126,13
ARDYZ	36,52	37,58	36,50	36,87	Kapanış < Pivot	37,23	37,95	38,31	36,15	35,79	35,07
ASELS	88,80	89,25	87,20	88,42	Kapanış > Pivot	89,63	90,47	91,68	87,58	86,37	85,53
AŞTOR	122,30	127,20	122,10	123,87	Kapanış < Pivot	125,63	128,97	130,73	120,53	118,77	115,43
BTCIM	4,40	4,56	4,39	4,45	Kapanış < Pivot	4,51	4,62	4,68	4,34	4,28	4,17
BSOKE	13,42	13,58	12,95	13,32	Kapanış > Pivot	13,68	13,95	14,31	13,05	12,69	12,42
BERA	17,04	17,14	15,62	16,60	Kapanış > Pivot	17,58	18,12	19,10	16,06	15,08	14,54
BIMAS	552,50	557,00	546,00	551,83	Kapanış > Pivot	557,67	562,83	568,67	546,67	540,83	535,67
BRSAN	402,50	412,00	398,25	404,25	Kapanış < Pivot	410,25	418,00	424,00	396,50	390,50	382,75
BRYAT	1.845,00	1.882,00	1.817,00	1.848,00	Kapanış < Pivot	1.879,00	1.913,00	1.944,00	1.814,00	1.783,00	1.749,00
CCOLA	58,65	58,85	58,00	58,50	Kapanış > Pivot	59,00	59,35	59,85	58,15	57,65	57,30
CVKMD	327,50	335,75	325,00	329,42	Kapanış < Pivot	333,83	340,17	344,58	323,08	318,67	312,33
CWENE	20,22	20,76	20,14	20,37	Kapanış < Pivot	20,61	20,99	21,23	19,99	19,75	19,37
CANTE	1,53	1,57	1,53	1,54	Kapanış < Pivot	1,56	1,58	1,60	1,52	1,50	1,48
CLEBI	1.937,00	1.940,00	1.908,00	1.928,33	Kapanış > Pivot	1.948,67	1.960,33	1.980,67	1.916,67	1.896,33	1.884,67
CIMSA	52,90	54,65	52,75	53,43	Kapanış < Pivot	54,12	55,33	56,02	52,22	51,53	50,32
DOHOL	13,91	14,45	13,91	14,09	Kapanış < Pivot	14,27	14,63	14,81	13,73	13,55	13,19
DOAS	190,60	194,20	190,60	191,80	Kapanış < Pivot	193,00	195,40	196,60	189,40	188,20	185,80
ECILC	45,24	45,70	45,12	45,35	Kapanış < Pivot	45,59	45,93	46,17	45,01	44,77	44,43
EGEEN	9.680,00	9.907,50	9.260,00	9.615,83	Kapanış > Pivot	9.971,67	10.263,33	10.619,17	9.324,17	8.968,33	8.676,67
EKGYO	14,96	15,06	14,84	14,95	Kapanış > Pivot	15,07	15,17	15,29	14,85	14,73	14,63
ENJSA	62,20	63,10	61,00	62,10	Kapanış > Pivot	63,20	64,20	65,30	61,10	60,00	59,00
ENERY	219,40	226,20	217,40	221,00	Kapanış < Pivot	224,60	229,80	233,40	215,80	212,20	207,00
ENKAI	49,00	49,56	48,24	48,93	Kapanış > Pivot	49,63	50,25	50,95	48,31	47,61	46,99
EREGL	22,92	23,18	22,90	23,00	Kapanış < Pivot	23,10	23,28	23,38	22,82	22,72	22,54
EUPWR	38,18	40,18	37,48	38,61	Kapanış < Pivot	39,75	41,31	42,45	37,05	35,91	34,35
FENER	51,00	51,55	49,80	50,78	Kapanış > Pivot	51,77	52,53	53,52	50,02	49,03	48,27
FROTO	941,00	949,50	922,50	937,67	Kapanış > Pivot	952,83	964,67	979,83	925,83	910,67	898,83
GARAN	131,60	135,50	131,60	132,90	Kapanış < Pivot	134,20	136,80	138,10	130,30	129,00	126,40
GESAN	53,00	56,50	52,10	53,87	Kapanış < Pivot	55,63	58,27	60,03	51,23	49,47	46,83
GOLTS	427,75	437,00	422,00	428,92	Kapanış < Pivot	435,83	443,92	450,83	420,83	413,92	405,83
GUBRF	270,50	271,75	254,25	265,50	Kapanış > Pivot	276,75	283,00	294,25	259,25	248,00	241,75
HEKTS	3,68	3,73	3,68	3,70	Kapanış < Pivot	3,71	3,75	3,76	3,66	3,65	3,61
IEYHO	8,58	9,00	8,58	8,72	Kapanış < Pivot	8,86	9,14	9,28	8,44	8,30	8,02

İntegral Yatırım Menkul Değerler A.Ş.

Maslak Mahallesi Saat Sokak Spine Tower No:5 Kat:2 34398 Sarıyer / İSTANBUL

t: 444 1 858 (ULU) • f: 0212 328 30 81 • Mersis No: 0 478 051 8427 000 17

www.integralyatirim.com.tr

GÜNLÜK BIST BÜLTENİ

31.01.2025

ISCTR	14,52	14,77	14,48	14,59	Kapanış < Pivot	14,70	14,88	14,99	14,41	14,30	14,12
ISMEN	44,90	45,28	43,68	44,62	Kapanış > Pivot	45,56	46,22	47,16	43,96	43,02	42,36
KLSE	34,10	34,42	34,02	34,18	Kapanış < Pivot	34,34	34,58	34,74	33,94	33,78	33,54
KRDMD	27,48	27,72	27,08	27,43	Kapanış > Pivot	27,77	28,07	28,41	27,13	26,79	26,49
KARSN	12,31	12,37	12,28	12,32	Kapanış < Pivot	12,36	12,41	12,45	12,27	12,23	12,18
KCAER	12,18	12,46	11,99	12,21	Kapanış < Pivot	12,43	12,68	12,90	11,96	11,74	11,49
KCHOL	171,30	173,30	170,10	171,57	Kapanış < Pivot	173,03	174,77	176,23	169,83	168,37	166,63
KONTR	36,40	37,24	36,24	36,63	Kapanış < Pivot	37,01	37,63	38,01	36,01	35,63	35,01
KONYA	6.505,00	6.727,50	6.117,50	6.450,00	Kapanış > Pivot	6.782,50	7.060,00	7.392,50	6.172,50	5.840,00	5.562,50
KOZAL	22,70	23,08	22,58	22,79	Kapanış < Pivot	22,99	23,29	23,49	22,49	22,29	21,99
KOZAA	69,60	71,50	69,40	70,17	Kapanış < Pivot	70,93	72,27	73,03	68,83	68,07	66,73
LIDER	149,50	151,90	148,80	150,07	Kapanış < Pivot	151,33	153,17	154,43	148,23	146,97	145,13
MAGEN	22,88	23,50	22,62	23,00	Kapanış < Pivot	23,38	23,88	24,26	22,50	22,12	21,62
MAVI	70,60	71,50	70,35	70,82	Kapanış < Pivot	71,28	71,97	72,43	70,13	69,67	68,98
MIATK	37,50	38,10	37,44	37,68	Kapanış < Pivot	37,92	38,34	38,58	37,26	37,02	36,60
MGROS	578,00	593,50	577,00	582,83	Kapanış < Pivot	588,67	599,33	605,17	572,17	566,33	555,67
MPARK	394,50	400,75	394,50	396,58	Kapanış < Pivot	398,67	402,83	404,92	392,42	390,33	386,17
NTHOL	43,94	44,48	43,78	44,07	Kapanış < Pivot	44,35	44,77	45,05	43,65	43,37	42,95
ODAS	5,72	5,80	5,72	5,75	Kapanış < Pivot	5,77	5,83	5,85	5,69	5,67	5,61
OTKAR	418,75	421,00	411,25	417,00	Kapanış > Pivot	422,75	426,75	432,50	413,00	407,25	403,25
OYAKC	24,70	25,12	24,62	24,81	Kapanış < Pivot	25,01	25,31	25,51	24,51	24,31	24,01
PASEU	31,96	32,90	31,82	32,23	Kapanış < Pivot	32,63	33,31	33,71	31,55	31,15	30,47
PGSUS	232,50	238,00	232,20	234,23	Kapanış < Pivot	236,27	240,03	242,07	230,47	228,43	224,67
PETKM	17,57	17,83	17,55	17,65	Kapanış < Pivot	17,75	17,93	18,03	17,47	17,37	17,19
REEDR	13,70	14,10	13,53	13,78	Kapanış < Pivot	14,02	14,35	14,59	13,45	13,21	12,88
SAHOL	102,80	104,90	102,10	103,27	Kapanış < Pivot	104,43	106,07	107,23	101,63	100,47	98,83
SASA	3,69	3,74	3,68	3,70	Kapanış < Pivot	3,73	3,76	3,79	3,67	3,64	3,61
SDTTR	201,80	205,20	201,80	202,93	Kapanış < Pivot	204,07	206,33	207,47	200,67	199,53	197,27
SELEC	70,00	71,40	69,10	70,17	Kapanış < Pivot	71,23	72,47	73,53	68,93	67,87	66,63
SMRTG	41,72	42,90	40,94	41,85	Kapanış < Pivot	42,77	43,81	44,73	40,81	39,89	38,85
SKBNK	4,14	4,19	4,11	4,15	Kapanış < Pivot	4,18	4,23	4,26	4,10	4,07	4,02
SISE	38,50	39,16	38,50	38,72	Kapanış < Pivot	38,94	39,38	39,60	38,28	38,06	37,62
SOKM	39,38	40,12	38,90	39,47	Kapanış < Pivot	40,03	40,69	41,25	38,81	38,25	37,59
HALKB	20,12	20,24	19,25	19,87	Kapanış > Pivot	20,49	20,86	21,48	19,50	18,88	18,51
TSKB	13,85	13,85	13,50	13,73	Kapanış > Pivot	13,97	14,08	14,32	13,62	13,38	13,27
TABGD	161,70	164,70	161,20	162,53	Kapanış < Pivot	163,87	166,03	167,37	160,37	159,03	156,87
TAVHL	277,00	283,00	277,00	279,00	Kapanış < Pivot	281,00	285,00	287,00	275,00	273,00	269,00
TKFEN	64,20	64,60	62,70	63,83	Kapanış > Pivot	64,97	65,73	66,87	63,07	61,93	61,17
TOASO	216,70	223,00	214,80	218,17	Kapanış < Pivot	221,53	226,37	229,73	213,33	209,97	205,13
TSPOR	1,13	1,17	1,12	1,14	Kapanış < Pivot	1,16	1,19	1,21	1,11	1,09	1,06
TUKAS	6,39	6,48	6,37	6,41	Kapanış < Pivot	6,46	6,52	6,57	6,35	6,30	6,24
TCELL	107,40	108,60	106,90	107,63	Kapanış < Pivot	108,37	109,33	110,07	106,67	105,93	104,97
TMSN	112,90	113,90	112,10	112,97	Kapanış < Pivot	113,83	114,77	115,63	112,03	111,17	110,23
TUPRS	141,70	142,80	139,80	141,43	Kapanış > Pivot	143,07	144,43	146,07	140,07	138,43	137,07
THYAO	313,00	316,50	312,00	313,83	Kapanış < Pivot	315,67	318,33	320,17	311,17	309,33	306,67
TTKOM	50,40	51,15	50,00	50,52	Kapanış < Pivot	51,03	51,67	52,18	49,88	49,37	48,73
TTRAK	689,00	698,00	680,00	689,00	Kapanış < Pivot	698,00	707,00	716,00	680,00	671,00	662,00
TURSG	17,90	17,95	17,15	17,67	Kapanış > Pivot	18,18	18,47	18,98	17,38	16,87	16,58
ULKER	121,60	125,00	120,30	122,30	Kapanış < Pivot	124,30	127,00	129,00	119,60	117,60	114,90
VAKBN	26,48	26,82	26,14	26,48	Kapanış < Pivot	26,82	27,16	27,50	26,14	25,80	25,46
VESTL	62,75	63,90	62,75	63,13	Kapanış < Pivot	63,52	64,28	64,67	62,37	61,98	61,22
YKBNK	31,98	32,66	31,94	32,19	Kapanış < Pivot	32,45	32,91	33,17	31,73	31,47	31,01
YEOTK	53,30	54,95	52,85	53,70	Kapanış < Pivot	54,55	55,80	56,65	52,45	51,60	50,35
ZOREN	4,04	4,09	4,02	4,05	Kapanış < Pivot	4,08	4,12	4,15	4,01	3,98	3,94
XU100	10.082,10	10.155,00	10.071,86	10.102,99	Kapanış < Pivot	10.134,11	10.186,13	10.217,25	10.050,97	10.019,85	9.967,83

İntegral Yatırım Menkul Değerler A.Ş.

Maslak Mahallesi Saat Sokak Spine Tower No:5 Kat:2 34398 Sarıyer / İSTANBUL

t: 444 1 858 (ULU) • f: 0212 328 30 81 • Mersis No: 0 478 051 8427 000 17

www.integralyatirim.com.tr

GÜNLÜK BIST BÜLTENİ

31.01.2025

Bu Hafta Takibimizdeki Hisseler

	Pozisyon	Alış Seviyesi	Satış Hedefi	Stop Seviyesi	Piyasa Değeri mn	F/K x	PD/DD x
	Giriş	TL	TL	TL	TL		
ALFAS	Kapanış Fiyatı	74,60	77,21	71,99	26.919	59,1	7,7
ISGYO	Kapanış Fiyatı	19,74	20,43	19,05	18.782	6,4	0,5
SELEC	Kapanış Fiyatı	73,15	75,71	70,59	45.054	33,8	2,2
TTKOM	Kapanış Fiyatı	49,70	51,44	47,96	171.570	6,7	1,3
ULKER	Kapanış Fiyatı	120,70	124,92	116,48	43.538	7,3	1,6
YKBNK	Kapanış Fiyatı	32,46	33,60	31,32	278.753	6,7	1,5

BIST 100

10.105

* Takibimizdeki hisseler tamamen teknik analize göre belirlenmektedir. İşlem hacmi ve likiditesi yüksek 100 Endeks hisselerinden olmasına öncelik verilmektedir. Pozisyona giriş fiyatları Cuma günü kapanış seansında oluşan fiyatlardan yapılmaktadır. Hedefine ulaşmayan pozisyonlar stop loss seviyesinin altına inmediyse, bir sonraki Cuma günü kapanış fiyatından kapatılmaktadır. Belirlenen stop loss seviyeleri referans stop noktasıdır. Bu stop loss seviyesinin altında bir kapanış olması halinde referans değer gün sonu kapanış olarak alınacaktır.

****Haftalık takibimizdeki hisselerde ALFAS, SELEC ve ULKER stop oldu. Diğer hisselerde beklentimiz devam ediyor.**

Şirket Haberleri

KZBGY – Kızılbük projesinde iptal edilen Yapı Kullanma İzin Belgesi yönünden; yapılan işlemin iptaline yönelik olarak Muğla 2. İdare Mahkemesinin 2025/133 Esas sayılı dosyası ile şirket tarafından dava açılmıştır. Kızılbük GYO A.Ş.'ne 2 milyar 677 milyon 149 bin 516 Türk Lirası idari para cezası verilmesi kararını havi, Marmaris Belediyesi'nin 19.12.2024 Tarihli 2024/6028 Karar Nolu Konusu 42.maddenin uygulanması olan encümen kararı şirket tarafına henüz tebliğ edilmemiştir, ancak iptaline yönelik Muğla 2. İdare Mahkemesinin 2025/134 Esas sayılı dosyası ile şirket tarafından dava açılmıştır.

KRVGD – Şirketin fon kullanıcısı olarak yer alacağı, ihraççı kuruluş olarak KT Sukuk Varlık Kiralama A.Ş. tarafından 2.000.000.000 TL (iki Milyar Türk Lirası) ihraç tavanı ile sınırlı olarak, tertipler halinde, çeşitli vadelerde ve Kira Sertifikaları Tebliği'nde öngörülen türlerden yönetim sözleşmesine dayalı olarak yurt içinde kira sertifikaları ihraç edilmesine ve bu kira sertifikalarının halka arz edilmeksizin tahsisli olarak ve/veya nitelikli yatırımcılara satılmak veya satış şekillerinin birlikte kullanılması yöntemiyle satılmasına ve buna ilişkin olarak Sermaye Piyasası Kurulu ve diğer ilgili makamlara başvurularak gerekli izinlerin alınmasına karar verilmiştir.

PEHOL – Şirket Yönetim Kurulu'nun 30.01.2025 tarihli kararı kapsamında Esas Sözleşme'nin "Şirketin Ünvanı" başlıklı 2. maddesi ekli tadil metninde yer aldığı şekilde tadiline uygun görüş alınması amacıyla Sermaye Piyasası Kurulu'na 30.01.2025 tarihinde başvuru yapılmıştır. Bu kapsamda Şirketin "Pera Yatırım Holding Anonim Şirketi" olan eski ünvanı, "Tera Yatırım Teknoloji Holding Anonim Şirketi" olarak değişecektir.

İntegral Yatırım Menkul Değerler A.Ş.

Maslak Mahallesi Saat Sokak Spine Tower No:5 Kat:2 34398 Sarıyer / İSTANBUL

t: 444 1 858 (ULU) • f: 0212 328 30 81 • Mersis No: 0 478 051 8427 000 17

www.integralyatirim.com.tr

GÜNLÜK BIST BÜLTENİ

31.01.2025

BINBN – Şirket Yönetim Kurulu toplantısında almış olduğu kararla; Uşak şehrinde yürüttüğü faaliyetlerine kaynakları daha etkin kullanmak üzere, 31.01.2025 tarihi itibarıyla son verilmesine ve Uşak ilinde bulunan scooterların diğer şehirlere aktarılmasına, Bin Ulaşım ve Akıllı Şehir Teknolojileri A.Ş. Uşak Şubesinin kapanışına ilişkin işlemlerin yapılmasına karar verilmiştir.

YATAS – Şirketin 24.01.2025 tarihinde Kamuyu Aydınlatma Platformu (KAP) üzerinden kamuoyuna duyurulan GES yatırımı çerçevesinde, Ankara ve Kayseri’de bulunan fabrikalarımızın çatılarına kurulacak Güneş Enerjisi Santrali (GES)’nin altı aylık bir süre içerisinde tamamlanması hedeflenmektedir. Yatırımın tamamlanmasıyla birlikte, Yataş Yatak Yorgan San. ve Tic. A.Ş. olarak, Ankara ve Kayseri tesislerinde toplam 12,8 MWp kapasiteye sahip olacak GES projesi ile, yıllık 15.800.000 kWh enerji üretimi gerçekleştirilecektir. Bu miktar, yaklaşık 6.000 hanenin yıllık enerji tüketimine eşdeğer olup, şirketin karbon "0" ilkesi doğrultusunda yıllık 7.770.000 kg CO2 salınımını engelleyecek ve doğaya yılda 18.914 ağaç kazandırılmasını sağlayacaktır. Projenin kapsamında Free Yapı Enerji San. Ve Tic. A.Ş. firması ile anlaşma imzalanmıştır. Proje tutarı 4.063.750 Amerikan Doları (USD) olup, tamamı 1 yıl geri ödemesiz, toplamda 5 yıl vadeli (1+4) Finansal Kiralama modeli ile finanse edilecektir.

ARCLK – Şirketin 07.11.2024 ve 21.11.2024 tarihli açıklamalarında kamuya duyurulduğu üzere; İtalya operasyonlarının uzun vadeli sürdürülebilir dönüşüm planını değerlendirmek amacıyla İtalya Şirketler ve Made in Italy Bakanlığı (Ministero delle Imprese e del Made in Italy) nezdinde ilgili diğer otoriteler, ulusal ve bölgesel sendikalar ile çalışan temsilcileriyle görüşmeler sürdürülmektedir. 30.01.2025 tarihinde gerçekleştirilen görüşmelerde, şirketin İtalya’yı endüstriyel tasarım alanında ve pişirici cihazlar kategorisinde stratejik bir merkez olarak konumlandırma hedefinin devam ettiği ve başta ankastre pişirici cihazlar ile soğutma kategorileri olmak üzere İtalya’daki üretim faaliyetlerinin stratejik önemi vurgulanmış; 21.11.2024 tarihli açıklamamızda kamuya duyurulan 110 milyon Euro’luk yatırım tahmini, süre ve kapsam bakımından genişletilerek üçte biri araştırma ve geliştirme çalışmalarında kullanılmak üzere yaklaşık 300 milyon Euro olarak güncellenmiştir. Önümüzdeki dönemde yapılacak görüşmelere bağlı olarak nihai halini alacak söz konusu tutar, şirketin operasyonel ve stratejik hedefleri doğrultusunda önümüzdeki 5 yıllık dönem içerisinde yapılacak harcamaların da dahil olduğu operasyonel giderler ve iş sürekliliği için öngörülen yatırımlar kapsamında değerlendirilmektedir. Bakanlık ve sendika temsilcileri tarafından üretimin devamlılığı ve lokal istihdamın korunması amaçlı talep ve görüşler paylaşılmış olup, görüşmelere devam edilecektir.

Pay Geri Alımı Bildirimleri

30.01.2025 tarihinde Borsa İstanbul’da yapılan pay geri alımı işlemlerine ait bildirimler aşağıdaki tabloda sunulmuştur.

HİSSE KODU	ORTALAMA FİYAT (TL)	GERİ ALINAN PAY ADEDİ
ATAKP	41,01	30.000
ALKLC	25,85	120.000
GUBRF	267,86	29.321
KRVGD	2,01	100.000
TKFEN	64,10	100.000
LKMNH	20,43	29.050

GÜNLÜK BIST BÜLTENİ

31.01.2025

Yasal Uyarı Notu: Burada yer alan yatırım bilgi, yorum ve tavsiyeleri yatırım danışmanlığı kapsamında değildir. Yatırım danışmanlığı hizmeti, yetkili kuruluşlar tarafından kişilerin risk ve getiri tercihleri dikkate alınarak kişiye özel sunulmaktadır. Burada yer alan yorum ve tavsiyeler ise genel niteliktedir. Bu tavsiyeler mali durumunuz ile risk ve getiri tercihlerinize uygun olmayabilir. Bu nedenle, sadece burada yer alan bilgilere dayanılarak yatırım kararı verilmesi beklentilerinize uygun sonuçlar doğurmayabilir.

Bu bilgiler ve görüşler önceden haber vermeksizin değiştirilebilir. İntegral Yatırım Menkul Değerler A.Ş. bilgilerin ve ifade edilen görüşlerin doğru, eksiksiz ve güncelleştirilmiş olduğuna dair (açıkça ifade edilmiş veya ima edilmiş) hiçbir beyan ve taahhütte bulunmaz. İçerik kesinlikle mali, hukuki, vergi veya diğer konularda bir tavsiye niteliği taşımadığı gibi, tamamen içeriğe dayalı olarak yatırım yapılmamalı veya karar alınmamalıdır. Herhangi bir yatırım konulu karar almadan önce bir uzmandan görüş alınmalıdır. Sorumluluğun Sınırlandırılması: İntegral Yatırım Menkul Değerler A.Ş. herhangi bir sınırlandırma olmaksızın, dolaylı, direkt veya bir fiilin sonucu olarak ortaya çıkan zararlar da dâhil olmak üzere her türlü kayıp ve hasarla ilgili sorumluluk kabul etmez.

Çekince: Bu rapor tarafımızca doğruluğu ve güvenilirliği kabul edilmiş kaynaklar kullanılarak hazırlanmış olup yatırımcılara kendi oluşturacakları yatırım kararlarında yardımcı olmayı hedeflemekte ve herhangi bir yatırım aracını alma veya satma yönünde yatırımcıların kararlarını etkilemeyi amaçlamamaktadır. Yatırımcıların verecekleri yatırım kararları ile bu raporda bulunan görüş, bilgi ve veriler arasında bir bağlantı kurulamayacağı gibi, söz konusu kararların neticesinde oluşabilecek yanlışlık veya zararlardan kurum çalışanları ile Ulukartal Holding A.Ş. ve İntegral Yatırım Menkul Değerler A.Ş.'nin herhangi bir sorumluluğu bulunmamaktadır.

Bu rapordaki her türlü iç ve dış piyasa tablo ve grafikler, bu konularda resmi hizmet veren yetkili üçüncü kişi kurumlardan elde edilmiş olup, İntegral Yatırım Menkul Değerler A.Ş. tarafından herhangi bir maddi menfaat beklentisi olmaksızın genel anlamda bilgilendirmek amacıyla hazırlanmıştır. Bu raporda bulunan bilgiler belli bir gelirin sağlanmasına yönelik olarak verilmemektedir.