

**Piyasa Beklentimiz**

Endekste dün tepki alımları devam etti. %1.7 yükseliş ile 9741 seviyesinde kapanış gerçekleşti. Tepki alımlarının güçlenmesinde yurtiçinde politik tarafta yaşanan gelişmelerin etkisi olduğunu söylemek mümkün. Bunun yanı sıra bugün seans öncesi THYAO ve dün TCELL ile SISE bilançolarını aldık. Gelen karlılıkların genel anlamda zayıf açıklanmaya devam ettiğini söyleyebiliriz ancak THYAO özelinde pozitif ayrışma söz konusu. Beklentilerin zayıf olmasından kaynaklı gelen bu rakamların endekste hareketliliğe destek vermesini bekleriz. Öte yandan yukarı yönlü hareketliliğin bir diğer unsurlarından birisi bankacılık endeksindeki görünüm oldu. Burada 14800 seviyesi üzerinde kalıcılık sağlandığını ve alımların güç kazandığını gördük. Bankacılık endeksinde gerçekleşen bu ivme, borsa endeksinde olumlu etki etti. BİST100 endeksinde ise 9600 seviyesi üzerinde kapanış gelmesi olumlu. Pazartesi günü enflasyon rakamını alacak olmamızdan dolayı bugün kapanışın bu seviye üzerinde gelmeye devam etmesi, önümüzdeki hafta endeksin görünümü açısından kritik olacak.

**Bugün hareketli olmasını beklediğimiz hisseler:**

**ALTNY, ENKAI:** 22 günlük ortalamayı aşma potansiyeli  
**AGHOL, ECILC:** 50 günlük ortalamayı aşma potansiyeli  
**BIMAS, YKBNK:** 200 günlük ortalamayı aşma potansiyeli  
**COLLA, CIMSAA:** Teknik göstergelerde güçlenme eğilimi

Haftalık takibimizdeki hisselerde **CVKMD** ve **TKFEN** hedef olurken **REEDR** stop oldu. Diğer hisselerde beklentimiz devam ediyor.

**VIOP STRATEJİ – XU030 SPOT ENDEKS**

BİST 30 spot endeksinde dün tepki alımları güç kazandı. Günün 10904 puan seviyesinden tamamlayan spot endekste günlük yükseliş ise %1,82 oldu. Spot endekste 11000 puan seviyesini yakın direnç olarak takip ediyoruz. Bu direncin aşılması ve üzerinde kalıcılık sağlanması halinde spot endekste yükseliş eğilimi

	SON	YÜKSEK	DÜŞÜK	GÜN FARKI(%)	HACİM mn
BİST 100	9.741	9.782	9.563	1,75%	108.862
BİST 30	10.904	10.961	10.694	1,82%	92.925
BANKA ENDEKSI	15.203	15.374	15.022	0,66%	26.404
HOLDING ENDEKSI	8.543	8.572	8.350	0,99%	18.875
SANAYİ ENDEKSI	12.173	12.209	12.000	1,51%	35.707
GRAM ALTIN	3362,012	3387,592	3354,727	0,50%	
Dolar/TL	36,5169	36,5397	36,4071	0,18%	
EUR/USD	1,038855	1,04065	1,038085	0,01%	
YABANCI TAKAS %	36,91				

**Ekonomik Takvim**

- 10:00 Türkiye GSYİH Yıllık (4.Çeyrek)
- 10:00 Türkiye GSYİH Çeyreklik (4.Çeyrek)
- 10:00 Türkiye İşsizlik Oranı (Ocak)
- 11:55 Almanya İşsizlik Oranı (Şubat)
- 16:00 Almanya TÜFE Aylık (Şubat)
- 16:00 Almanya TÜFE Yıllık (Şubat)
- 16:30 ABD Kişisel Gelirler (Ocak)
- 16:30 ABD Kişisel Harcamalar (Ocak)
- 16:30 ABD Reel Kişisel Harcamalar (Ocak)
- 16:30 ABD Çekirdek Kişisel Tüketim Harcamaları (Aylık) (Ocak)
- 16:30 ABD Çekirdek Kişisel Tüketim Harcamaları (Yıllık) (Ocak)
- 16:30 ABD Toptan Satış Stokları (Aylık) (Ocak)
- 17:45 ABD Chicago PMI (Şubat)

11300 puan seviyesine kadar devam edebilir. Bu nedenle vadeli taraftaki uzun pozisyonların korunması kazanç yaratabilir. Aşağı yönde oluşabilecek hareketlerde ise spot endekste 100 günlük hareketli ortalamanın bulunduğu 10613 puan seviyesini destek olarak takip edeceğiz. Spot endekste 100 günlük hareketli ortalama seviyesi altında gün sonu kapanışları gelmesi halinde vadeli taraftaki uzun pozisyonların sonlandırılarak kısa pozisyonların açılması faydalı olabilir.

### Küresel Ekonomik Gelişmeler

#### **Türkiye**

DEM Parti heyeti, İmralı ziyaretinin ardından terör örgütü elebaşı Abdullah Öcalan'ın çağrısını duyurdu. Açıklamada, "Tüm gruplar silah bırakmalı ve PKK kendini feshetmelidir" denildi.

#### **ABD**

ABD Başkanı Donald Trump, Ukrayna'nın NATO üyeliğinin gerçekleşmeyeceğini, zaten sorunun kaynağının bu konu olduğunu ifade etti.

ABD Başkanı Donald Trump, Meksika ve Kanada'ya yönelik tarifelerin 4 Mart tarihinde devreye gireceğini açıkladı.

#### **Avrupa**

Avrupa Merkez Bankasının (AMB) Aralık 2024 para politikası toplantı tutanakları, Banka Yönetim Konseyi üyelerinin enflasyon konusunda hala bazı endişeler taşıdıklarını ve bu durumun daha fazla politika gevşemesi sinyali verme konusunda temkinli olunmasını gerektirdiğini belirttiklerini ortaya koydu.

#### **Asya**

Rusya Devlet Başkanı Vladimir Putin, ABD ile başlayan temaların umut vadettiğini belirterek, "ABD'deki mevcut ortaklar pragmatizm ve gerçekçi bir bakış açısı gösteriyor, klişeleri reddediyor" dedi.

## BİST 100 Endeksi Teknik Analizi

### BİST 100 endeksi günlük grafik

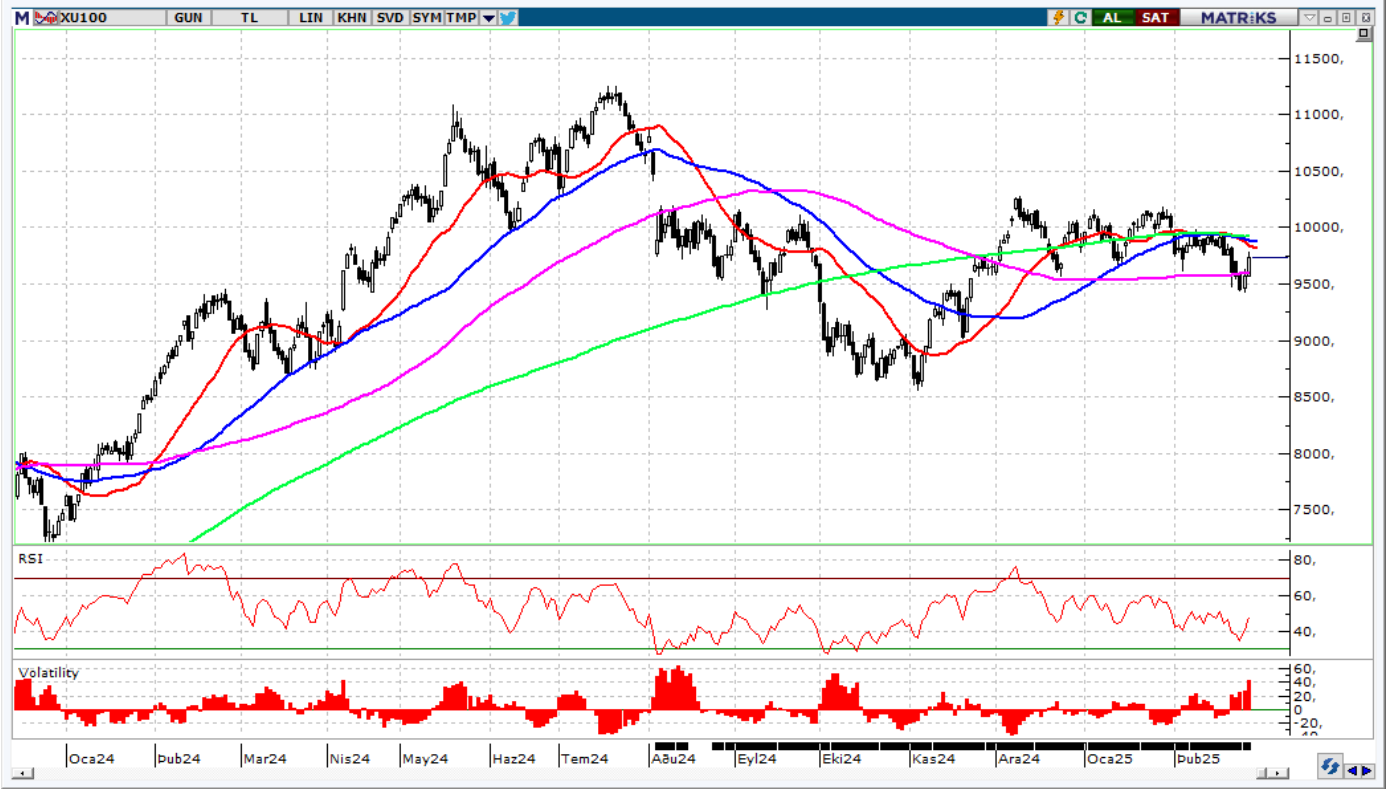

BİST100 endeksinde alımlar dün devam etti ve 9741 seviyesinde kapanış gerçekleşti. 9600 seviyesinin kırılması ve üzerinde günlük kapanış gelmesi önemli. Bu hareketliliğin devam etmesi halinde 9800 seviyesi direnç bölgesi olarak takip edilebilir. Bu seviyenin de aşılması halinde 10000 seviyesinin test edilmesini bekleriz.

**Destekler:** 9675 / 9630 / 9600

**Dirençler:** 9800 / 9880 / 9940

# GÜNLÜK BİST BÜLTENİ

28.02.2025

## BİST 100 Hisseleri Teknik Destek ve Direnç Seviyeleri

BİST 100 endeksine dahil olan hisse senetlerinin Pivot Analizi kullanılarak belirlenen teknik destek ve direnç seviyeleri aşağıdaki tabloda sunulmuştur. (Pivot Analizi bir önceki işlem gününün en yüksek, en düşük ve kapanış fiyatları baz alınarak yapılan hesaplamalar ile finansal piyasalarda bir varlığın gelecekteki fiyat hareketlerinde belirli bir noktada trendin yön değiştirebileceği olası destek ve direnç seviyelerini belirlemek amacı ile kullanılan teknik analiz aracıdır.)

Hisse Kodu	Son İşlem Gününün Verileri			Pivot Seviyesi	Pivot Seviyesine Göre Durum	Direnç Seviyeleri			Destek Seviyeleri		
	Kapanış	En Yüksek	En Düşük			1. Direnç	2. Direnç	3. Direnç	1. Destek	2. Destek	3. Destek
AGROT	9,03	9,36	8,79	9,06	Kapanış < Pivot	9,33	9,63	9,90	8,76	8,49	8,19
AKBNK	67,80	68,70	67,05	67,85	Kapanış < Pivot	68,65	69,50	70,30	67,00	66,20	65,35
AKFYE	17,23	17,29	16,85	17,12	Kapanış > Pivot	17,40	17,56	17,84	16,96	16,68	16,52
AKSA	13,02	13,31	12,86	13,06	Kapanış < Pivot	13,27	13,51	13,72	12,82	12,61	12,37
AKSEN	35,68	35,94	35,12	35,58	Kapanış > Pivot	36,04	36,40	36,86	35,22	34,76	34,40
ALARK	76,90	77,55	75,50	76,65	Kapanış > Pivot	77,80	78,70	79,85	75,75	74,60	73,70
ALFAS	54,60	55,70	53,60	54,63	Kapanış < Pivot	55,67	56,73	57,77	53,57	52,53	51,47
ALTNY	71,50	71,95	68,10	70,52	Kapanış > Pivot	72,93	74,37	76,78	69,08	66,67	65,23
AEFES	173,40	174,90	169,50	172,60	Kapanış > Pivot	175,70	178,00	181,10	170,30	167,20	164,90
AGHOL	315,50	316,50	309,50	313,83	Kapanış > Pivot	318,17	320,83	325,17	311,17	306,83	304,17
ANHYT	103,20	104,30	101,00	102,83	Kapanış > Pivot	104,67	106,13	107,97	101,37	99,53	98,07
ANSGR	110,80	111,50	109,80	110,70	Kapanış > Pivot	111,60	112,40	113,30	109,90	109,00	108,20
ARCLK	126,70	127,20	123,00	125,63	Kapanış > Pivot	128,27	129,83	132,47	124,07	121,43	119,87
ARDYZ	31,32	31,60	29,90	30,94	Kapanış > Pivot	31,98	32,64	33,68	30,28	29,24	28,58
ASELS	90,00	90,35	85,05	88,47	Kapanış > Pivot	91,88	93,77	97,18	86,58	83,17	81,28
ASTOR	109,90	110,90	103,60	108,13	Kapanış > Pivot	112,67	115,43	119,97	105,37	100,83	98,07
BTCIM	3,99	4,03	3,92	3,98	Kapanış > Pivot	4,04	4,09	4,15	3,93	3,87	3,82
BSOKE	12,72	12,90	12,02	12,55	Kapanış > Pivot	13,07	13,43	13,95	12,19	11,67	11,31
BERA	16,50	16,67	16,41	16,53	Kapanış < Pivot	16,64	16,79	16,90	16,38	16,27	16,12
BIMAS	517,00	522,00	507,00	515,33	Kapanış > Pivot	523,67	530,33	538,67	508,67	500,33	493,67
BRSAN	352,00	356,25	347,75	352,00	Kapanış < Pivot	356,25	360,50	364,75	347,75	343,50	339,25
BRYAT	1.725,00	1.750,00	1.710,00	1.728,33	Kapanış < Pivot	1.746,67	1.768,33	1.786,67	1.706,67	1.688,33	1.666,67
CCOLA	52,50	52,60	51,50	52,20	Kapanış > Pivot	52,90	53,30	54,00	51,80	51,10	50,70
CVKMD	9,66	10,00	9,25	9,64	Kapanış > Pivot	10,02	10,39	10,77	9,27	8,89	8,52
CWENE	17,20	17,27	16,68	17,05	Kapanış > Pivot	17,42	17,64	18,01	16,83	16,46	16,24
CANTE	1,41	1,41	1,39	1,40	Kapanış > Pivot	1,42	1,42	1,44	1,40	1,38	1,38
CLEBI	2.000,00	2.007,00	1.908,00	1.971,67	Kapanış > Pivot	2.035,33	2.070,67	2.134,33	1.936,33	1.872,67	1.837,33
CIMSA	47,40	47,60	45,88	46,96	Kapanış > Pivot	48,04	48,68	49,76	46,32	45,24	44,60
DOHOL	13,33	13,40	12,96	13,23	Kapanış > Pivot	13,50	13,67	13,94	13,06	12,79	12,62
DOAS	176,90	177,80	170,40	175,03	Kapanış > Pivot	179,67	182,43	187,07	172,27	167,63	164,87
ECILC	44,32	44,44	43,42	44,06	Kapanış > Pivot	44,70	45,08	45,72	43,68	43,04	42,66
EGEEN	8.850,00	8.892,50	8.767,50	8.836,67	Kapanış > Pivot	8.905,83	8.961,67	9.030,83	8.780,83	8.711,67	8.655,83
EKGYO	14,06	14,19	13,69	13,98	Kapanış > Pivot	14,27	14,48	14,77	13,77	13,48	13,27
ENJSA	59,20	59,30	55,45	57,98	Kapanış > Pivot	60,52	61,83	64,37	56,67	54,13	52,82
ENERY	220,60	222,00	217,40	220,00	Kapanış > Pivot	222,60	224,60	227,20	218,00	215,40	213,40
ENKAI	49,28	49,58	48,38	49,08	Kapanış > Pivot	49,78	50,28	50,98	48,58	47,88	47,38
EREGL	22,36	22,62	21,90	22,29	Kapanış > Pivot	22,69	23,01	23,41	21,97	21,57	21,25
EUPWR	33,34	33,44	31,78	32,85	Kapanış > Pivot	33,93	34,51	35,59	32,27	31,19	30,61
FENER	47,12	47,24	46,58	46,98	Kapanış > Pivot	47,38	47,64	48,04	46,72	46,32	46,06
FROTO	890,50	895,00	886,00	890,50	Kapanış < Pivot	895,00	899,50	904,00	886,00	881,50	877,00
GARAN	127,20	129,40	126,00	127,53	Kapanış < Pivot	129,07	130,93	132,47	125,67	124,13	122,27
GESAN	47,86	48,44	46,14	47,48	Kapanış > Pivot	48,82	49,78	51,12	46,52	45,18	44,22
GOLTS	384,75	385,50	379,75	383,33	Kapanış > Pivot	386,92	389,08	392,67	381,17	377,58	375,42
GUBRF	271,00	272,00	264,50	269,17	Kapanış > Pivot	273,83	276,67	281,33	266,33	261,67	258,83
HEKTS	3,38	3,41	3,34	3,38	Kapanış > Pivot	3,41	3,45	3,48	3,34	3,31	3,27
IEYHO	9,80	10,12	9,65	9,86	Kapanış < Pivot	10,06	10,33	10,53	9,59	9,39	9,12

İntegral Yatırım Menkul Değerler A.Ş.

Maslak Mahallesi Saat Sokak Spine Tower No:5 Kat:2 34398 Sarıyer / İSTANBUL

t: 444 1 858 (ULU) • f: 0212 328 30 81 • Mersis No: 0 478 051 8427 000 17

[www.integralyatirim.com.tr](http://www.integralyatirim.com.tr)

# GÜNLÜK BIST BÜLTENİ

28.02.2025

ISCTR	15,28	15,42	15,08	15,26	Kapanış > Pivot	15,44	15,60	15,78	15,10	14,92	14,76
ISMEN	41,56	41,56	39,94	41,02	Kapanış > Pivot	42,10	42,64	43,72	40,48	39,40	38,86
KLSE	31,16	31,24	30,98	31,13	Kapanış > Pivot	31,27	31,39	31,53	31,01	30,87	30,75
KRDMD	27,34	28,08	26,20	27,21	Kapanış > Pivot	28,21	29,09	30,09	26,33	25,33	24,45
KARSN	10,28	10,33	10,12	10,24	Kapanış > Pivot	10,37	10,45	10,58	10,16	10,03	9,95
KCAER	10,20	10,29	10,00	10,16	Kapanış > Pivot	10,33	10,45	10,62	10,04	9,87	9,75
KCHOL	152,80	154,20	148,90	151,97	Kapanış > Pivot	155,03	157,27	160,33	149,73	146,67	144,43
KONTR	30,60	31,20	28,90	30,23	Kapanış > Pivot	31,57	32,53	33,87	29,27	27,93	26,97
KONYA	5.500,00	5.527,50	5.430,00	5.485,83	Kapanış > Pivot	5.541,67	5.583,33	5.639,17	5.444,17	5.388,33	5.346,67
KOZAL	23,36	23,70	23,12	23,39	Kapanış < Pivot	23,67	23,97	24,25	23,09	22,81	22,51
KOZAA	68,80	69,60	68,30	68,90	Kapanış < Pivot	69,50	70,20	70,80	68,20	67,60	66,90
LIDER	145,30	146,60	143,10	145,00	Kapanış > Pivot	146,90	148,50	150,40	143,40	141,50	139,90
MAGEN	26,24	27,28	26,00	26,51	Kapanış < Pivot	27,01	27,79	28,29	25,73	25,23	24,45
MAVI	67,10	67,50	66,10	66,90	Kapanış > Pivot	67,70	68,30	69,10	66,30	65,50	64,90
MIATK	31,82	32,08	30,98	31,63	Kapanış > Pivot	32,27	32,73	33,37	31,17	30,53	30,07
MGROS	564,50	567,50	551,50	561,17	Kapanış > Pivot	570,83	577,17	586,83	554,83	545,17	538,83
MPARK	359,50	365,00	351,25	358,58	Kapanış > Pivot	365,92	372,33	379,67	352,17	344,83	338,42
NTHOL	41,62	42,02	41,06	41,57	Kapanış > Pivot	42,07	42,53	43,03	41,11	40,61	40,15
ODAS	5,28	5,32	5,19	5,26	Kapanış > Pivot	5,34	5,39	5,47	5,21	5,13	5,08
OTKAR	391,25	396,75	387,25	391,75	Kapanış < Pivot	396,25	401,25	405,75	386,75	382,25	377,25
OYAKC	27,70	27,80	27,24	27,58	Kapanış > Pivot	27,92	28,14	28,48	27,36	27,02	26,80
PASEU	34,82	35,20	34,20	34,74	Kapanış > Pivot	35,28	35,74	36,28	34,28	33,74	33,28
PGSUS	238,70	242,20	231,50	237,47	Kapanış > Pivot	243,43	248,17	254,13	232,73	226,77	222,03
PETKM	16,62	16,79	16,41	16,61	Kapanış > Pivot	16,80	16,99	17,18	16,42	16,23	16,04
REEDR	12,15	12,43	12,06	12,21	Kapanış < Pivot	12,37	12,58	12,74	12,00	11,84	11,63
SAHOL	97,55	98,35	93,85	96,58	Kapanış > Pivot	99,32	101,08	103,82	94,82	92,08	90,32
SASA	3,50	3,55	3,48	3,51	Kapanış < Pivot	3,54	3,58	3,61	3,47	3,44	3,40
SDTTR	185,30	187,30	179,90	184,17	Kapanış > Pivot	188,43	191,57	195,83	181,03	176,77	173,63
SELEC	65,15	65,50	63,65	64,77	Kapanış > Pivot	65,88	66,62	67,73	64,03	62,92	62,18
SMRTG	37,16	38,16	37,12	37,48	Kapanış < Pivot	37,84	38,52	38,88	36,80	36,44	35,76
SKBNK	3,85	3,87	3,70	3,81	Kapanış > Pivot	3,91	3,98	4,08	3,74	3,64	3,57
SISE	36,54	36,82	35,74	36,37	Kapanış > Pivot	36,99	37,45	38,07	35,91	35,29	34,83
SOKM	38,34	38,96	37,68	38,33	Kapanış > Pivot	38,97	39,61	40,25	37,69	37,05	36,41
HALKB	19,34	19,58	19,09	19,34	Kapanış > Pivot	19,58	19,83	20,07	19,09	18,85	18,60
TSKB	12,46	12,60	12,16	12,41	Kapanış > Pivot	12,65	12,85	13,09	12,21	11,97	11,77
TABGD	158,00	159,00	155,00	157,33	Kapanış > Pivot	159,67	161,33	163,67	155,67	153,33	151,67
TAVHL	246,00	246,50	240,20	244,23	Kapanış > Pivot	248,27	250,53	254,57	241,97	237,93	235,67
TKFEN	71,00	71,80	68,45	70,42	Kapanış > Pivot	72,38	73,77	75,73	69,03	67,07	65,68
TOASO	199,10	203,40	198,20	200,23	Kapanış < Pivot	202,27	205,43	207,47	197,07	195,03	191,87
TSPOR	1,00	1,01	0,98	1,00	Kapanış > Pivot	1,01	1,03	1,04	0,98	0,97	0,95
TUKAS	1,92	1,92	1,88	1,91	Kapanış > Pivot	1,93	1,95	1,97	1,89	1,87	1,85
TCELL	107,70	108,10	104,40	106,73	Kapanış > Pivot	109,07	110,43	112,77	105,37	103,03	101,67
TMSN	101,70	103,20	100,40	101,77	Kapanış < Pivot	103,13	104,57	105,93	100,33	98,97	97,53
TUPRS	128,70	129,40	124,90	127,67	Kapanış > Pivot	130,43	132,17	134,93	125,93	123,17	121,43
THYAO	315,75	316,75	307,50	313,33	Kapanış > Pivot	319,17	322,58	328,42	309,92	304,08	300,67
TTKOM	50,00	50,55	48,40	49,65	Kapanış > Pivot	50,90	51,80	53,05	48,75	47,50	46,60
TTRAK	664,00	665,00	640,50	656,50	Kapanış > Pivot	672,50	681,00	697,00	648,00	632,00	623,50
TURSG	16,66	16,82	16,52	16,67	Kapanış < Pivot	16,81	16,97	17,11	16,51	16,37	16,21
ULKER	112,60	113,00	109,30	111,63	Kapanış > Pivot	113,97	115,33	117,67	110,27	107,93	106,57
VAKBN	25,86	26,14	25,64	25,88	Kapanış < Pivot	26,12	26,38	26,62	25,62	25,38	25,12
VESTL	57,40	57,55	56,05	57,00	Kapanış > Pivot	57,95	58,50	59,45	56,45	55,50	54,95
YKBNK	29,54	29,82	29,08	29,48	Kapanış > Pivot	29,88	30,22	30,62	29,14	28,74	28,40
YEOTK	49,10	49,78	48,12	49,00	Kapanış > Pivot	49,88	50,66	51,54	48,22	47,34	46,56
ZOREN	3,71	3,72	3,66	3,70	Kapanış > Pivot	3,73	3,76	3,79	3,67	3,64	3,61
XU100	9.741,07	9.782,23	9.563,29	9.695,53	Kapanış > Pivot	9.827,77	9.914,47	10.046,71	9.608,83	9.476,59	9.389,89

İntegral Yatırım Menkul Değerler A.Ş.

Maslak Mahallesi Saat Sokak Spine Tower No:5 Kat:2 34398 Sarıyer / İSTANBUL

t: 444 1 858 (ULU) • f: 0212 328 30 81 • Mersis No: 0 478 051 8427 000 17

[www.integralyatirim.com.tr](http://www.integralyatirim.com.tr)

# GÜNLÜK BIST BÜLTENİ

28.02.2025

## Bu Hafta Takibimizdeki Hisseler

	Pozisyon	Alış Seviyesi	Satış Hedefi	Stop Seviyesi	Piyasa Değeri mn	F/K x	PD/DD x
	Giriş	TL	TL	TL	TL		
ARCLK	Kapanış Fiyatı	124,60	128,96	120,24	84.196	49,8	1,3
CVKMD	Kapanış Fiyatı	8,90	9,21	8,59	12.460	19,4	2,2
KCHOL	Kapanış Fiyatı	150,60	155,87	145,33	381.906	292,4	0,7
PETKM	Kapanış Fiyatı	16,33	16,90	15,76	41.387	2,1	0,7
REEDR	Kapanış Fiyatı	13,20	13,66	12,74	12.540	0,0	2,2
TKFEN	Kapanış Fiyatı	67,75	70,12	65,38	25.068	19,9	0,9
<b>BIST 100</b>		<b>9.602</b>					

\* Takibimizdeki hisseler tamamen teknik analize göre belirlenmektedir. İşlem hacmi ve likiditesi yüksek 100 Endeks hisselerinden olmasına öncelik verilmektedir. Pozisyona giriş fiyatları Cuma günü kapanış seansında oluşan fiyatlardan yapılmaktadır. Hedefine ulaşmayan pozisyonlar stop loss seviyesinin altına inmediyse, bir sonraki Cuma günü kapanış fiyatından kapatılmaktadır. Belirlenen stop loss seviyeleri referans stop noktasıdır. Bu stop loss seviyesinin altında bir kapanış olması halinde referans değer gün sonu kapanış olarak alınacaktır.

**\*\*Haftalık takibimizdeki hisselerde CVKMD ve TKFEN hedef olurken REEDR stop oldu. Diğer hisselerde beklentimiz devam ediyor.**

## Şirket Haberleri

**ONRYT** – Şirketin 28.10.2024 tarihinde kamuya duyurduğu, Türk Silahlı Kuvvetlerine ait komuta kontrol unsurlarının muhabere altyapısının sayısallaştırılmasına yönelik olarak Savunma Sanayii Başkanlığı ile başladığı sözleşme görüşmeleri devam etmektedir. Netleşen sözleşme detayları yatırımcılar ve kamuoyu ile bilahare paylaşılacaktır.

**GENIL** – Gen İlaç ve Sağlık Ürünleri Sanayi ve Ticaret A.Ş. (GEN) ile GEN'in mevcut iş ortaklarından olan PTC Therapeutics arasında, PTC Therapeutics tarafından üretilen Aromatik L-amino asit dekarboksilaz (AADC) eksikliği tedavisinde kullanılan UPSTAZA (eladocagene exuparvovec) adlı gen tedavisi ilacının Türkiye'ye ithali ve tedariki konusunda münhasır distribütörlük anlaşması imzalanmıştır. Sözleşmenin yürürlüğe girmesi ile GEN tarafından söz konusu ilacın T.C. Sağlık Bakanlığı'nca yurt dışı ilaç listesine eklenebilmesi için gerekli süreçler takip edilecek ve süreç tamamlandıktan sonra ülkemizde Hasta Adına İlaç Temin Programı (Named Patient Program – NPP) kapsamında tedariki ve satışı gerçekleştirilecektir.

**ANGEN** – Şirket ile bir kamu kuruluşu arasında 27.02.2025 tarihinde 21 aylık sonuç karşılığı laboratuvar hizmet alımı ile ilgili 16.432.595,64 TL'lik sözleşme imzalanmıştır. İhale konusuna ilişkin olarak Şirket Yönetim Kurulu tarafından 23/01/2025 tarihli karar ile SPK'nın II-15.1 Özel Durumlar Tebliği'nin 6. maddesi kapsamında içsel bilginin açıklanmasının ertelenmesi kararı verilmiştir.

İntegral Yatırım Menkul Değerler A.Ş.

Maslak Mahallesi Saat Sokak Spine Tower No:5 Kat:2 34398 Sarıyer / İSTANBUL  
t: 444 1 858 (ULU) • f: 0212 328 30 81 • Mersis No: 0 478 051 8427 000 17

[www.integralyatirim.com.tr](http://www.integralyatirim.com.tr)



## GÜNLÜK BİST BÜLTENİ

28.02.2025

**GLCVY** – Şirket, Türkiye İş Bankası A.Ş.'nin 27.02.2025 tarihinde gerçekleştirdiği tahsili gecikmiş alacak satışında satışa çıkarılan 4 portföyden 236,1 milyon TL anapara büyüklüğündeki 1 bireysel portföyün ihalesini en yüksek teklifi vererek kazanmıştır. Bu ihaleye toplam 18 varlık yönetim şirketi katılmıştır.

**ZOREN** – 23 Ekim 2024 ve 30 Ekim 2024 tarihli özel durum açıklamaları ile kamuya duyurulmuş olan, Şirket tarafından "Regulation S" ve "Rule 144A" formatında, yurt dışında nitelikli yatırımcılara satılan ve İrlanda Borsası'na (Euronext Dublin) kote olan 23 Nisan 2030 vadeli ve 1.000.000.000 ABD Doları nominal değerli tahvil ile konsolide edilmek üzere, Regulation S formatında 100.000.000 ABD Doları nominal değerli ek sürdürülebilirlik bağlantılı tahvil ihraç edilecektir. İhraç edilecek tahviller, üçüncü yıldan itibaren her altı ayda bir 5.625.000 ABD Doları tutarında ve vade sonunda 71.875.000 ABD Doları tutarında itfa edilecektir. Tahviller İrlanda Borsası'nda (Euronext Dublin) işlem görecektir. Satış işlemlerinin ihraca ilişkin sözleşmenin imzalanması ve Sermaye Piyasası Kurulu'ndan tertip ihraç belgesi onayının alınması ile birlikte 6 Mart 2025 tarihinde tamamlanması beklenmektedir. JP Morgan Securities plc, işbu işlemde Tek Birincil Alıcı (Sole Initial Purchaser) olarak görev alacaktır.

**ENDAE** – Enda Enerji Holding A.Ş.'nin 5-6-7 Şubat 2025 tarihlerinde 17,44 TL birim fiyat ile talep toplanarak halka arz edilen payları, 13.02.2025 tarihinden itibaren BİST Ana Pazar'da sürekli işlem yöntemiyle işlem görmeye başlamıştır. İzahnamede Tacirler Yatırım aracılığı ile gerçekleştirilmesi planlanan fiyat istikrarı sağlayıcı işlemler için ilan edilen 15 günlük süre 27 Şubat 2025 tarihinde sona ermiştir. Şirket paylarının BİST' te işlem görmeye başlamasını takiben geçen 15 günlük süre içerisinde Şirket payları üzerinde fiyat istikrarı işlemleri gerçekleştirilmiştir.

**GSDHO** – Türkiye Garanti Bankası A.Ş.'nin 20.02.2025 tarihinde gerçekleştirdiği tahsili gecikmiş alacak satışında, satışa çıkarılan toplam 404 milyon TL anapara büyüklüğündeki ticari/kobi nitelikli portföyün ihalesini şirketin sermayesinin tamamına sahip olduğu bağlı ortaklığı GSD Varlık Yönetim A.Ş.'nin kazandığı duyurulmuştur. Bu ihaleye konu alacakların devir ve temlik işlemleri 27.02.2025 tarihi itibarıyla tamamlanmıştır.

**CIMSA** – Şirket pay başına brüt 0,6345237 TL tutarında kar payı dağıtımını Genel Kurul'a sunma kararı aldı. (Teklif edilen hak kullanım tarihi:02.04.2025)

### Pay Geri Alımı Bildirimleri

27.02.2025 tarihinde Borsa İstanbul'da yapılan pay geri alımı işlemlerine ait bildirimler aşağıdaki tabloda sunulmuştur.

HİSSE KODU	ORTALAMA FİYAT (TL)	GERİ ALINAN PAY ADEDİ
ALKLC	31,69	200.000
AHGAZ	19,98	800.000
KRVGD	2,15	950.000
MERKO	13,85	247.000
GEDIK	6,83	102.045
LKMNH	18,93	50.000

## GÜNLÜK BIST BÜLTENİ

28.02.2025

**Yasal Uyarı Notu:** Burada yer alan yatırım bilgi, yorum ve tavsiyeleri yatırım danışmanlığı kapsamında değildir. Yatırım danışmanlığı hizmeti, yetkili kuruluşlar tarafından kişilerin risk ve getiri tercihleri dikkate alınarak kişiye özel sunulmaktadır. Burada yer alan yorum ve tavsiyeler ise genel niteliktedir. Bu tavsiyeler mali durumunuz ile risk ve getiri tercihlerinize uygun olmayabilir. Bu nedenle, sadece burada yer alan bilgilere dayanılarak yatırım kararı verilmesi beklentilerinize uygun sonuçlar doğurmayabilir.

Bu bilgiler ve görüşler önceden haber vermeksizin değiştirilebilir. İntegral Yatırım Menkul Değerler A.Ş. bilgilerin ve ifade edilen görüşlerin doğru, eksiksiz ve güncelleştirilmiş olduğuna dair (açıkça ifade edilmiş veya ima edilmiş) hiçbir beyan ve taahhütte bulunmaz. İçerik kesinlikle mali, hukuki, vergi veya diğer konularda bir tavsiye niteliği taşımadığı gibi, tamamen içeriğe dayalı olarak yatırım yapılmamalı veya karar alınmamalıdır. Herhangi bir yatırım konulu karar almadan önce bir uzmandan görüş alınmalıdır. Sorumluluğun Sınırlandırılması: İntegral Yatırım Menkul Değerler A.Ş. herhangi bir sınırlandırma olmaksızın, dolaylı, direkt veya bir fiilin sonucu olarak ortaya çıkan zararlar da dâhil olmak üzere her türlü kayıp ve hasarla ilgili sorumluluk kabul etmez.

**Çekince:** Bu rapor tarafımızca doğruluğu ve güvenilirliği kabul edilmiş kaynaklar kullanılarak hazırlanmış olup yatırımcılara kendi oluşturacakları yatırım kararlarında yardımcı olmayı hedeflemekte ve herhangi bir yatırım aracını alma veya satma yönünde yatırımcıların kararlarını etkilemeyi amaçlamamaktadır. Yatırımcıların verecekleri yatırım kararları ile bu raporda bulunan görüş, bilgi ve veriler arasında bir bağlantı kurulamayacağı gibi, söz konusu kararların neticesinde oluşabilecek yanlışlık veya zararlardan kurum çalışanları ile Ulukartal Holding A.Ş. ve İntegral Yatırım Menkul Değerler A.Ş.'nin herhangi bir sorumluluğu bulunmamaktadır.

Bu rapordaki her türlü iç ve dış piyasa tablo ve grafikler, bu konularda resmi hizmet veren yetkili üçüncü kişi kurumlardan elde edilmiş olup, İntegral Yatırım Menkul Değerler A.Ş. tarafından herhangi bir maddi menfaat beklentisi olmaksızın genel anlamda bilgilendirmek amacıyla hazırlanmıştır. Bu raporda bulunan bilgiler belli bir gelirin sağlanmasına yönelik olarak verilmemektedir.